

CAMPO CIRÚRGICO

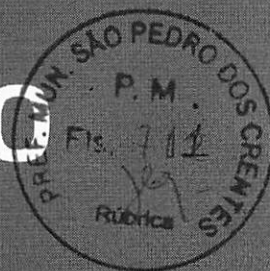

DESCRIÇÃO

Campo cirúrgico para cobrir superfícies a serem protegidas e isolar áreas a serem manipuladas. Pode ser fenestrado, simples ou duplo.

O campo simples tem apenas 1 camada de tecido. O campo duplo obtém 2 camadas de tecido. O campo fenestrado obtém uma abertura a definir, e pode ter 1 ou 2 camadas de tecido. Indicado para áreas médicas, hospitalares e odontológicas.

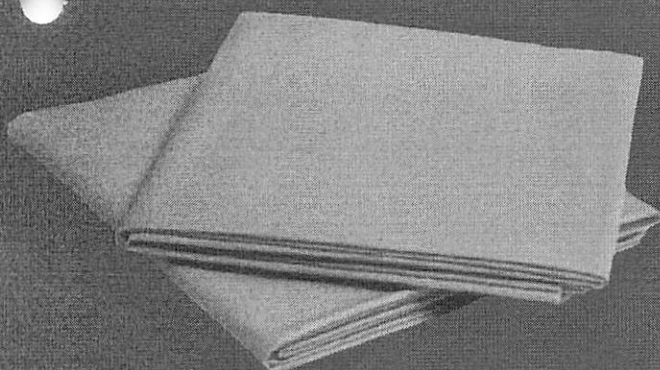

TECIDO

Brim 100% algodão.

CORES

Cores diversas.



CAPOTE CIRÚRGICO



DESCRIÇÃO

Capote cirúrgico é uma peça essencial para centros cirúrgicos. Com mangas longas, sem gola e com tiras para amarração e regulagem. Peça prática, proporciona conforto e proteção. Indicado para áreas médicas, hospitalares e odontológicas.

TECIDO

Brim 100% algodão.

CORES

Cores diversas.





marvinfardamentos.com.br

Instagram Facebook LinkedIn marvinfardamentosbr

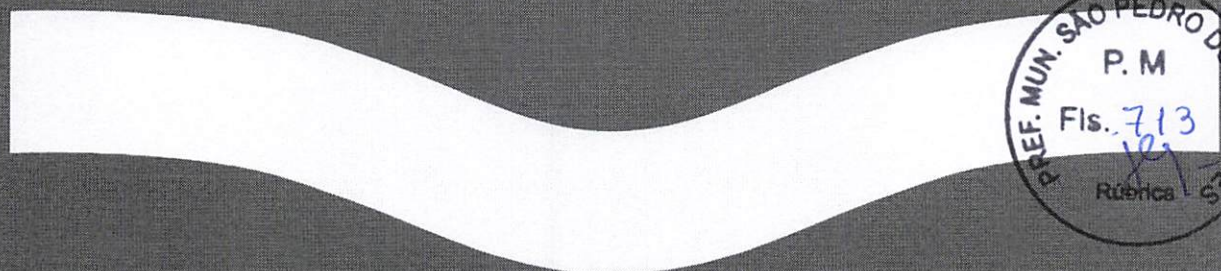

A Marvin Fardamentos desde 2000 atribui o seu sucesso a excelência no atendimento e cuidado com o cliente, sempre atentando às inovações tecnológicas oferecidas pelo mercado. Somos especializados no desenvolvimento e confecção de uniformes profissionais voltados para os mais diversificados setores como: Indústrias, Oléo e Gás, Mineração, Agronegócio, Setor Elétrico, Comércio, entre outros.

Solução total em uniformes é o nosso conceito de atuação há mais de 18 anos inovando na confecção de uniformes profissionais personalizados e no atendimento ao cliente.

Desenvolvemos projetos exclusivos de uniformização com modelagem, cores e tecidos adequados ao usuário, ao tipo de atividade que desempenha de acordo com a identidade visual da organização.

Dentro da nossa visão estratégica de crescimento, investimos na qualidade de atendimento e pontualidade. Tendo como objetivo superar as expectativas de nossos clientes garantindo a excelência em produtos e serviços.



MISSÃO

Atender as necessidades e expectativas dos clientes de forma ágil e efetiva, alcançar a satisfação plena dos nossos clientes e colaboradores. Trabalhar com base na inovação e na qualidade dos serviços.

VISÃO

Ser a maior confecção de uniformes profissionais do Nordeste, oferecendo produtos e serviços conforme a necessidade de cada mercado.

VALORES

- Satisfação do cliente
- Ética
- Responsabilidade Social

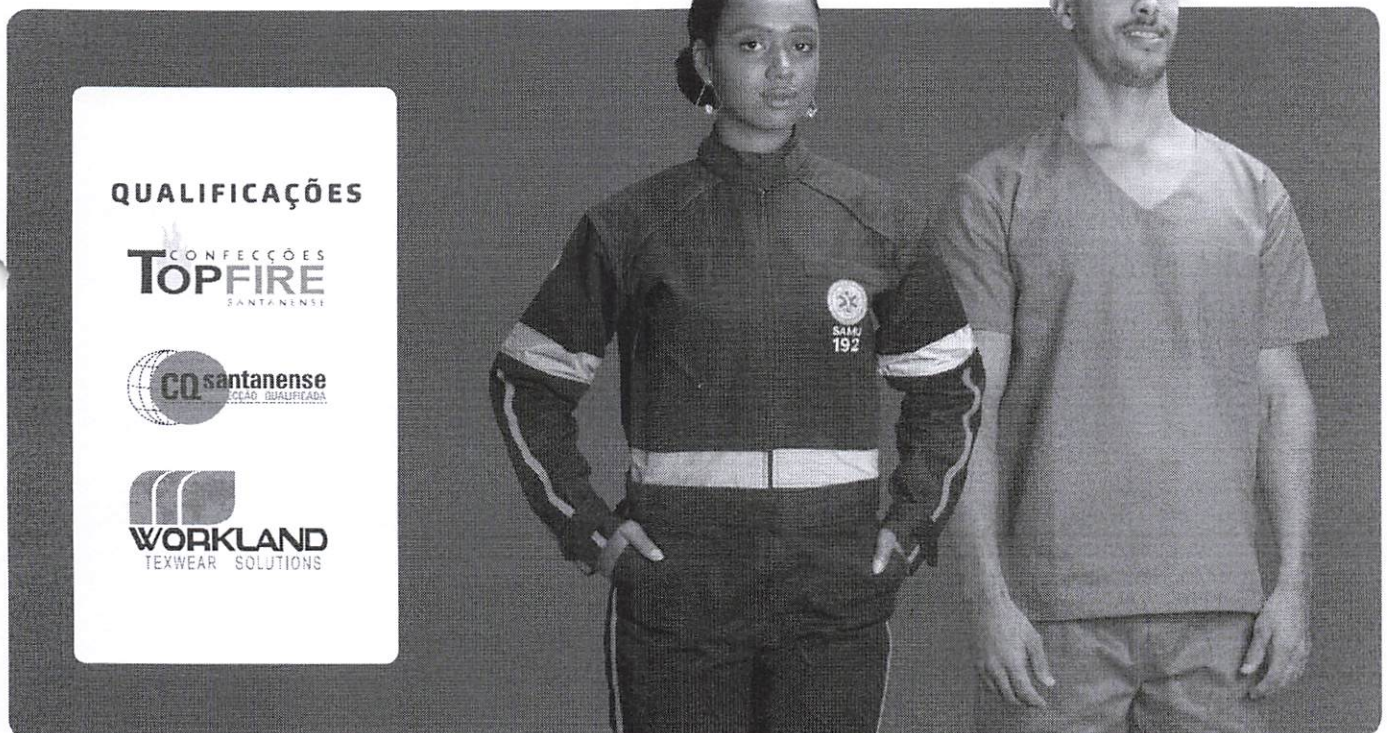

MACACÃO DE PROTEÇÃO FR

MODELO: Macacão, gola padre com velcro, vista coberta com zíper e velcro, manga longa com carcela quadrada fechamento em velcro de 9cm, dois bolsos superiores chapados com tampa, dois bolsos inferiores carpinteiros, dois bolsos traseiros chapados fechamento de velcro, aplicação de cinto com elástico na parte traseira e faixa refletiva prata FR de 2,5cm nas mangas, ombros e pernas.

*Disponível para pronta entrega nas cores:

1012
Laranja

1234
Laranja

DISPONIVEL PARA CONFECCÃO NAS SEGUINTE TECNOLOGIAS DE TECIDO E CORES

Uniforte Pro FR* - CA - 33004: 100% algodão 260g/m com variação de +/- 5%, ATPV 11,0 Cal/cm².

1002

1003

1008

1009

1010

1013

1014

1018

1021

1155

1012

Unisafe Slim FR* - CA 32431: 88% algodão e 12% poliamida 230g/m com variação de +/- 5%, ATPV 9,9 Cal/cm.

1002

1003

1009

1010

1014

1018

1021

1234

1213

Unipar FR: CA 32473: 47% moda acrílica, 37% algodão e 15% aramida, 225,0g/m com variação de +/- 5%, ATPV 8,9 Cal/cm.

4311

4300

4305

4314

4304

4318

4301

4302

4303

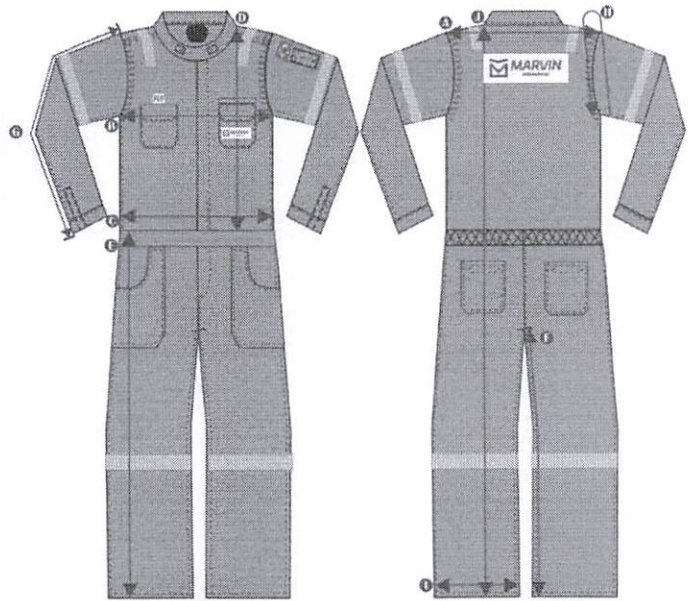

REFERÊNCIA	DESCRIÇÃO	TOLERÂNCIA	42/44	46/48	50/52	54/56	58/60	62/64	66/68	70/72	74/76	78/80
			PP	P	M	G	GG	XG	XGG	EXG	EXGG	EXXG
A	ESPALDA	+/-1,0cm	48	52	56	60	64	68	72	76	80	84
B	TORAX 1/2	+/-1,0cm	53	57	61	65	69	73	77	81	85	89
C	CINTURA 1/2	+/-1,0cm	51	55	59	63	67	71	75	79	83	87
D	ALTURA CINTURA	+/-1,0cm	56	60	64	68	72	76	80	84	88	92
E	COMPRIMENTO CALÇA	+/-1,0cm	110	111	112	113	114	115	116	117	118	119
F	ENTRE PERNAS	+/-1,0cm	78	78	78	78	78	78	78	78	78	78
G	COMPRIMENTO MANGA	+/-1,0cm	59	60	62	64	66	68	69	70	71	72
H	CONTORNO DE CAVA	+/-1,0cm	38	42	46	50	54	58	62	66	70	74
I	BARBA CALÇA 1/2	+/-1,0cm	19	20	21	22	23	24	25	26	27	28
J	COMPRIMENTO TOTAL	+/-1,5cm	1,50	1,55	1,60	1,65	1,70	1,75	1,80	1,85	1,90	1,95

CONJUNTO DE PROTEÇÃO FR

MODELO: Camisa FR gola social com velcro, botão e vista coberta e um bolso. Manga e toráx com faixa refletiva FR composto prata com amarelo de 5cm, punho de botão.
Calça FR cós elástico frente com dois bolsos chapados, caseado interno para cordão e passante. Fundo com dois bolsos chapados, perna com faixa refletiva FR composto prata com amarelo de 5cm.

*Disponível para pronta entrega nas cores:

1014
Az. Royal

DISPONIVEL PARA CONFECÇÃO NAS SEGUINTE TECNOLOGIAS DE TECIDO E CORES:

Uniforte Pro FR* - CA - 31123 e CA 31124: 100% algodão 260g/m com variação de +/- 5%, ATPV 11,0 Cal/cm².

1002 1003 1008 1009 1010 1013 1014 1018 1021 1155 1012

Unisafe Slim Fr - CA 32433 e CA 32432: 88% algodão e 12% poliamida 230g/m com variação de +/- 5%, ATPV 9,9 Cal/cm.

1002 1003 1009 1010 1014 1018 1021 1234 1213

Unipar FR: CA 32482 e CA 32471 : 47% moda acrílica, 37% algodão e 15% aramida, 225,0g/m com variação de +/- 5%, ATPV 8,9 Cal/cm.

4311 4300 4305 4314 4304 4318 4301 4302 4303

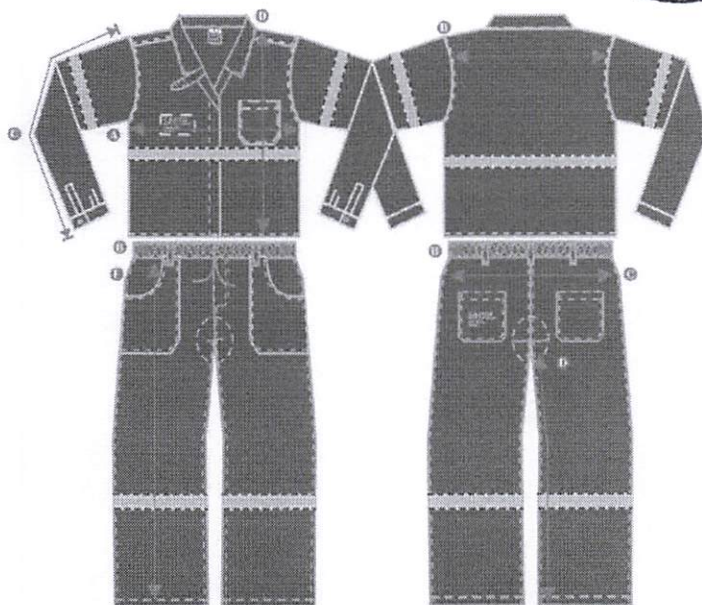

REFERÊNCIA	DESCRIÇÃO	TOLERÂNCIA	1	2	3	4	5	6	7	8	9	10
	CAMISA FR		PP	P	M	G	GG	NG	NGG	ENG	ENG6	EXG6
A	TORAX	+/- 1,0cm	53	55	57	59	61	63	65	67	69	71
B	ESPALDA	+/- 1,0cm	48	50	52	54	56	58	60	62	64	66
C	MANGA LONGA	+/- 1,0cm	62	64	66	68	70	72	73	74	75	76
D	COMPR. CAMISA	+/- 1,0cm	72	74	76	78	80	82	83	84	85	86

REFERÊNCIA	DESCRIÇÃO	TOLERÂNCIA	34/36	38/40	42/44	46/48	50/52	54/56	58/60	62/64	66/68	70/72
	MEDIDA CALÇA FR I BIRM		PP	P	M	G	GG	NG	NGG	ENG	ENG6	EXG6
A	CINTURA CÓS	+/- 1,0cm	36	40	44	48	52	56	60	64	68	72
B	CINTURA FIAS, DDBL (com cós)	+/- 1,0cm	46	48	50	52	54	56	58	60	62	64
C	QUADRIL	+/- 0,5cm	56	58	60	62	64	66	68	70	72	74
D	ENTRE-PERNAS CALÇA	+/- 1,0cm	79	79	79	79	79	79	79	79	79	79
E	COMPR. CALÇA	+/- 1,0cm	106	106	107	107	108	108	109	109	110	110

CONJUNTO DE PROTEÇÃO FR

MODELO: Camisa FR gola social botão e vista coberta, dois bolso com tampa e fita refletiva nos ombros de 2,5cm, velcro fêmea acima do bolso esquerdo para aplicação de tags. Manga com faixa refletiva FR prata de 2,5cm, punho de botão com velcro na carcela (9cm). Calça FR elástico total frente com dois bolsos chapados, caseado interno para cordão e passante. Fundo com dois bolsos chapados, perna com faixa refletiva prata de 2,5 cm.

*Disponível para pronta entrega nas cores:

1012
Laranja

DISPONIVEL PARA CONFECCÃO NAS SEGUINTE TECNOLOGIAS DE TECIDO E COMPOSICÃO:

Uniforte Pro FR* - CA - 31123 e CA 31124: 100% algodão 260g/m com variação de +/- 5%, ATPV 11,0 Cal/cm².

1002

1003

1008

1009

1010

1013

1014

1018

1021

1155

1018 Rubrica

Unisafe Slim Fr - CA 32433 e CA 32432: 88% algodão e 12% poliamida 230g/m com variação de +/- 5%, ATPV 9,9 Cal/cm.

1002

1003

1009

1010

1014

1018

1021

1234

1213

Unipar FR: CA 32482 e CA 32471: 47% moda acrílica, 37% algodão e 15% aramida, 225,0g/m com variação de +/- 5%, ATPV 8,9 Cal/cm.

4311

4300

4305

4314

4304

4318

4301

4302

4303

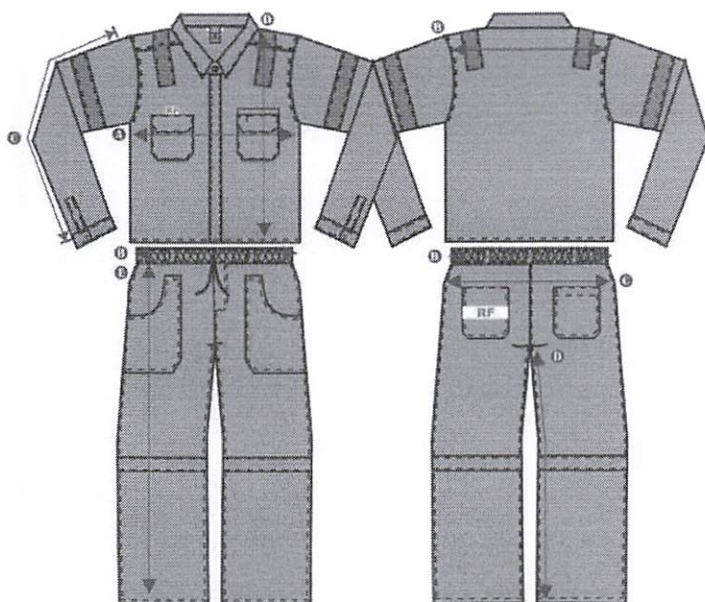

REFERÊNCIA	DESCRIÇÃO	TOLERÂNCIA	1	2	3	4	5	6	7	8	9	10
	CAMISA FR		PP	P	M	G	GG	NG	XGG	EXG	EXGG	EXNG
A	TÓRAX	+/-1,0cm	53	55	57	59	61	63	65	67	69	71
B	ESPALDA	+/-1,0cm	48	50	52	54	56	58	60	62	64	66
C	MANGA LONGA	+/-1,0cm	62	64	66	68	70	72	73	74	75	76
D	COMPL. CAMISA	+/-1,0cm	72	74	76	78	80	82	83	84	85	86

REFERÊNCIA	DESCRIÇÃO	TOLERÂNCIA	34/36	38/40	42/44	46/48	50/52	54/56	58/60	62/64	66/68	70/72
	MEDIDA CALÇA FR E FRBM		PP	P	M	G	GG	NG	XGG	EXG	EXGG	EXNG
A	CINTURA CÔS	+/-1,0cm	38	40	44	48	52	56	60	64	68	72
B	CINTURA ELAS. TUBAL	+/-1,0cm	46	48	50	52	54	56	58	60	62	64
C	QUADRIL	+/-0,5cm	56	58	60	62	64	66	68	70	72	74
D	ENTREPERNAS CALÇA	+/-1,0cm	79	79	79	79	79	79	79	79	79	79
E	COMPL. CALÇA	+/-1,0cm	106	106	107	107	108	108	109	109	110	110

CONJUNTO OPERACIONAL

MODELO: Camisa em brim profissional, gola tradicional, um bolso chapado, mangas longas e faixa refletiva prata de 2,5cm.

Calça em brim profissional, cós de elástico total, dois bolsos carpinteiro chapado na frente, um bolso sextavado chapado traseiro, e faixa refletiva prata de 2,5cm nas pernas.

*Disponível para pronta entrega nas cores:

1232
Laranja

1009
Cinza

1239
Az. Royal

DISPONIVEL PARA CONFEÇÃO NAS SEGUINTE TECNOLOGIAS DE TECIDO E CORES:

Brim Profissional: 100% algodão, 200g/m

Brim Profissional: 100% algodão, 250g/m

1002	1003	1008	1009	1010	1013	1019	1018	1021	1043	1012	1232
1001	1029	1016	1011	1233	1164	1017	1020	1038	1243	1007	1015
1006	1239	1240	1241	1014	1244						



PARA CONFEÇÃO NAS TECNOLOGIAS ABAIXO, CONSULTAR CORES COM ÁREA COMERCIAL:

Brim Profissional: 67% algodão 33% poliéster, 220g/m

Brim Profissional: 67% algodão 33% poliéster, 265g/m

Brim Profissional: 67% poliéster 33% algodão, 234g/m

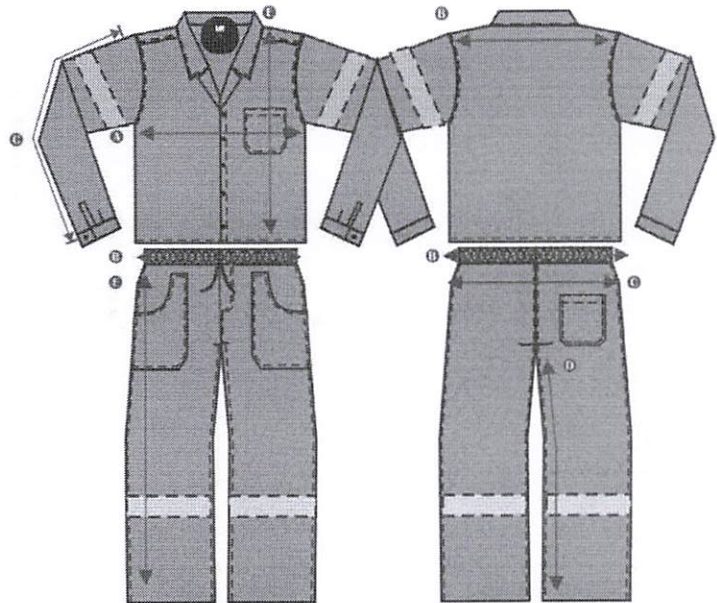

REFERÊNCIA	DESCRIÇÃO	TOLERÂNCIA	1	2	3	4	5	6	7	8	9	10
	CAMISA TRADICIONAL		PP	P	M	G	GG	XG	XGG	EXG	EXGG	EXXG
A	TÓRAX	+/-1.0cm	51	54	57	60	63	66	69	72	75	78
B	ESPALDA	+/-1.0cm	46	49	52	55	58	61	64	67	70	73
C	MANGA LONGA	+/-1.0cm	60	62	64	66	67	68	69	70	71	72
D	MANGA CURTA	+/-0.5cm	23	24	25	26	27	28	29	30	31	32
E	COMPR. CAMISA	+/-1.0cm	66	68	70	72	74	76	78	79	80	81

REFERÊNCIA	DESCRIÇÃO	TOLERÂNCIA	34/36	38/40	42/44	46/48	50/52	54/56	58/60	62/64	66/68	70/72
	MEDIDA CALÇA RF E BIBM		PP	P	M	G	GG	XG	XGG	EXG	EXGG	EXXG
A	CINTURA CÓS	+/-1.0cm	36	40	44	48	52	56	60	64	68	72
B	CINTURA ELAS. BIBM	+/-1.0cm	46	48	50	52	54	56	58	60	62	64
C	QUADRI	+/-0.5cm	56	58	60	62	64	66	68	70	72	74
D	ENTREPERNAS CALÇA	+/-1.0cm	79	79	79	79	79	79	79	79	79	79
E	COMPR. CALÇA	+/-1.0cm	106	106	107	107	108	108	109	109	110	110

CONJUNTO OPERACIONAL

MODELO: Camisa em brim profissional, gola tradicional, um bolso chapado e mangas longas.
Calça em brim profissional, cós de elástico total, dois bolsos carpinteiro chapado na frente e um bolso sextavado chapado traseiro.

*Disponível para pronta entrega nas cores:

1009
Cinza

1239
Az. Royal

DISPONÍVEL PARA CONFEÇÃO NAS SEGUINTE TECNOLOGIAS DE TECIDO E CORES:

Brim Profissional: 100% algodão, 200g/m

Brim Profissional: 100% algodão, 250g/m

1002	1003	1008	1009	1010	1013	1019	1018	1021	1043	1012	1232
1001	1029	1016	1011	1233	1164	1017	1020	1038	1243	1007	1015
1006	1239	1240	1241	1014	1244						



PARA CONFEÇÃO NAS TECNOLOGIAS ABAIXO, CONSULTAR CORES COM ÁREA COMERCIAL:

Brim Profissional: 67% algodão 33% poliéster, 220g/m

Brim Profissional: 67% algodão 33% poliéster, 265g/m

Brim Profissional: 67% poliéster 33% algodão, 234g/m

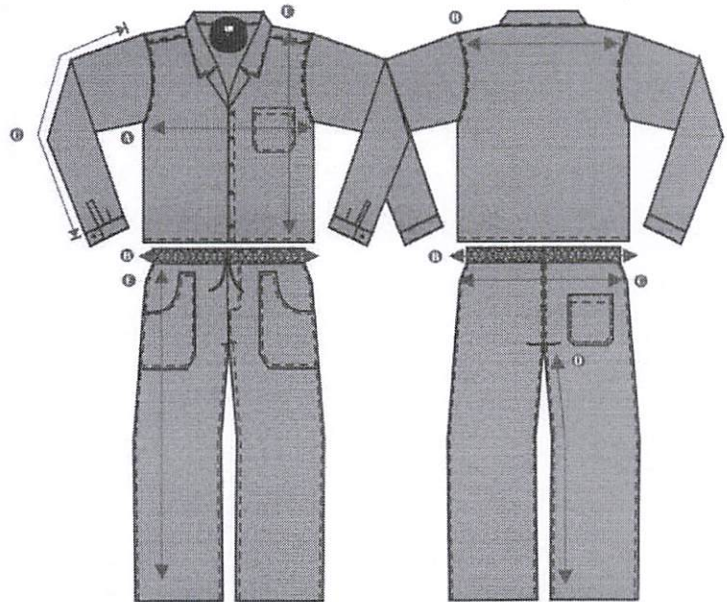

REFERÊNCIA	DESCRIÇÃO	TOLERÂNCIA	1	2	3	4	5	6	7	8	9	10
	CAMISA TRADICIONAL		PP	P	M	G	GG	XG	XGG	EXG	EXGG	EXXG
A	TÓRAX	+/-1.0cm	51	54	57	60	63	66	69	72	75	78
B	ESPALDA	+/-1.0cm	46	49	52	55	58	61	64	67	70	73
C	MANGA LONGA	+/-1.0cm	60	62	64	66	67	68	69	70	71	72
D	MANGA CURTA	+/-0.5cm	23	24	25	26	27	28	29	30	31	32
E	COMPR. CAMISA	+/-1.0cm	66	68	70	72	74	76	78	79	80	81

REFERÊNCIA	DESCRIÇÃO	TOLERÂNCIA	34/36	38/40	42/44	46/48	50/52	54/56	58/60	62/64	66/68	70/72
	MEDIDA CALÇA DE BRIM		PP	P	M	G	GG	XG	XGG	EXG	EXGG	EXXG
A	CINTURA CÓS	+/-1.0cm	36	40	44	48	52	56	60	64	68	72
B	CINTURA ELAS. IDHM (centim)	+/-1.0cm	46	48	50	52	54	56	58	60	62	64
C	QUADRIL	+/-0.5cm	56	58	60	62	64	66	68	70	72	74
D	ENTREPEERNAS CALÇA	+/-1.0cm	79	79	79	79	79	79	79	79	79	79
E	COMPR. CALÇA	+/-1.0cm	106	106	107	107	108	108	109	109	110	110

CAMISA SOCIAL MANGA LONGA E CURTA

MODELO: Camisa social, aberta com fechamento de botão, um bolso chapado com ponta. Calça jeans tradicional azul marinho.

*Disponível para pronta entrega nas cores:

3017 Az. Celeste 3004 Az. Médio

DISPONIVEL PARA CONFECCÃO NAS SEGUINTE TECNOLOGIAS DE TECIDO E CORES:

Unioffice Comfort*: 67% Algodão e 33% Poliéster.

3001 3002 3017 3004 3014 3016 3007 3030 3015 3020 3031
3033 3008 3025 3003 3005 3006 3013

Jeans Azul Marinho: 100% Algodão, 11oz.

Azul Marinho

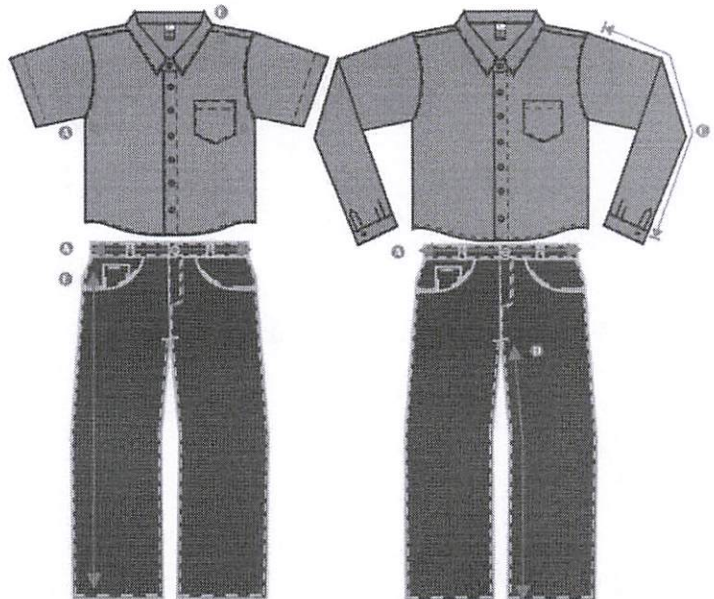
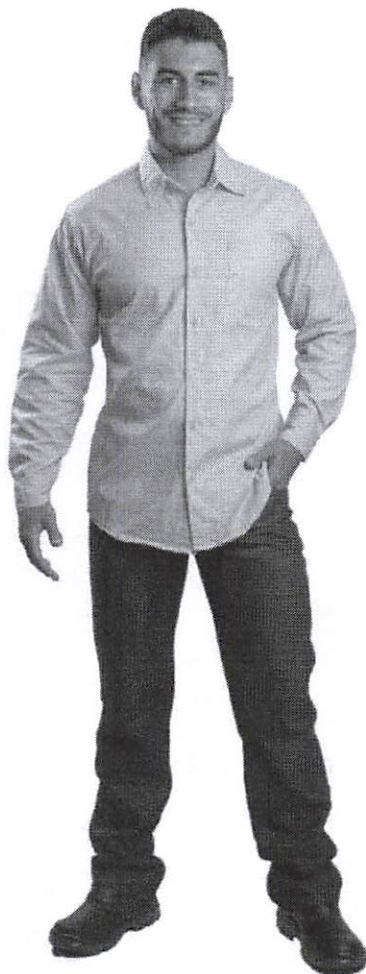

REFERÊNCIA	DESCRIÇÃO	TOLERÂNCIA	1	2	3	4	5	6	7	8	9	10
	CAMISA SOCIAL		PP	P	M	G	GG	XG	XGG	EXG	EXGG	EXXG
A	TÓRAX	+/-1.0cm	51	53	55	57	59	61	63	65	67	69
B	ESPALDA	+/-1.0cm	48	50	52	54	56	58	60	62	64	66
C	MANGA LONGA	+/-1.0cm	63	63	64	64	65	65	66	66	67	67
D	MANGA CURTA	+/-0.5cm	23	23	24	24	25	25	26	26	27	27
E	COMPR. CAMISA	+/-1.0cm	73	75	77	79	81	83	85	86	87	88
	MEDIDA CALÇA		34/36	38/40	42/44	46/48	50/52	54/56	58/60	62/64	66/68	70/72
	PP P M G GG XG XGG EXG EXGG EXXG											
A	CINTURA CÔS	+/-1.0cm	36	40	44	48	52	56	60	64	68	72
B	CINTURA ELAS. TOTAL	+/-1.0cm	46	48	50	52	54	56	58	60	62	64
C	QUADRIL	+/-0.5cm	56	58	60	62	64	66	68	70	72	74
D	ENTREPERNAS CALÇA	+/-1.0cm	82	82	82	82	82	82	82	82	82	82
E	COMPR. CALÇA	+/-1.0cm	106	106	107	107	108	108	109	109	110	110

CAPUZ BALACLAVA DE PROTEÇÃO FR

MODELO: Balaclava tipo capuz com uma ou duas aberturas, confeccionado em malha 100% algodão com 15,0 ATPV Cal/Cm². Gramatura de 237 g/m².

TIPO DE PROTEÇÃO: Aprovado para proteção do (Crânio) cabeça/face e pescoço do usuário contra agentes térmicos provenientes de Arco Elétrico.

*Disponível para pronta entrega nas cores: Bege e Azul Marinho (tamanho único)

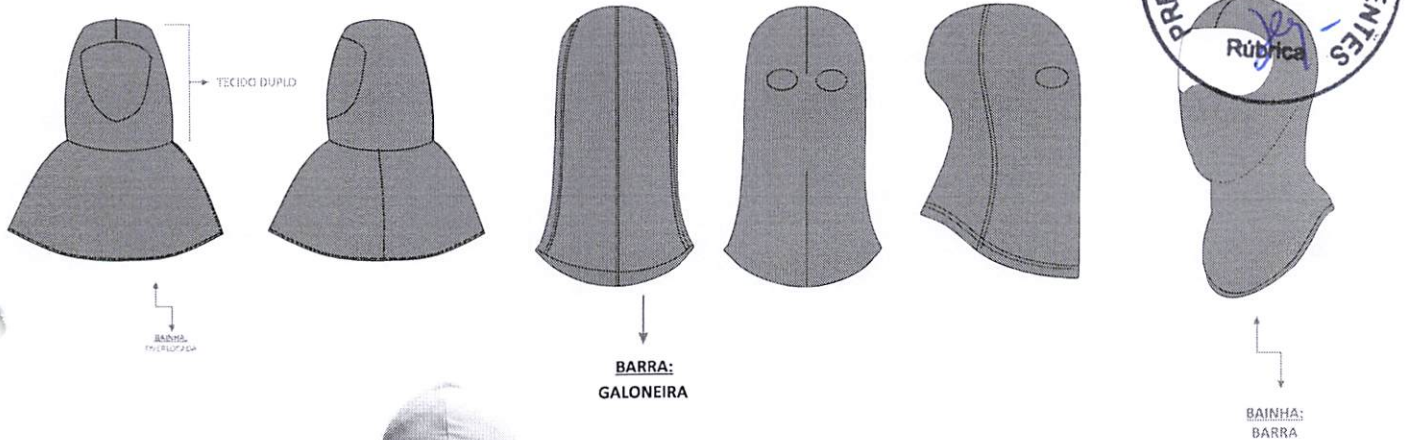

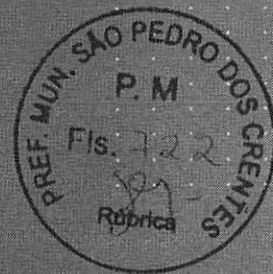

71 3621.7725 | 3627.1573 | 3621.2002
Rua Eixo Urbano Central, 185, Centro, Camaçari/BA
atendimento@marvinfardamentos.com.br

marvinfardamentos.com.br

 [marvinfardamentosbr](#)

Empresa: MARVIN INDÚSTRIA E COMÉRCIO DE CONFECÇÕES LTDA
CNPJ: 03.829.243/0001-25
Endereço: Av. Eixo Urbano Central, 185, Centro, CEP: 42800-057, Camaçari-BA
E-mail: licitacoes@marvinfardamentos.com.br
Telefone: (71) 98643-5643



DECLARAÇÃO CONJUNTA

PREGÃO ELETRÔNICO Nº 006/2026
PROCESSO ADMINISTRATIVO Nº 012/2026
À PREFEITURA DE SÃO PEDRO DOS CRENTES

EU, LUCIANA ALMEIDA CASTELO BRANCO, PORTADORA DO RG Nº 0706510009 SSP/BA E CPF Nº 804.483.645-49, ABAIXO ASSINADO, NA QUALIDADE DE RESPONSÁVEL LEGAL DA PROPONENTE, MARVIN INDÚSTRIA E COMÉRCIO DE CONFECÇÕES LTDA, CNPJ Nº 03.829.243/0001-25,

- DECLARA EXPRESSAMENTE QUE SE SUJEITA ÀS CONDIÇÕES ESTABELECIDAS NO EDITAL ACIMA CITADO E QUE ACATARÁ INTEGRALMENTE QUALQUER DECISÃO QUE VENHA A SER TOMADA PELO ÓRGÃO LICITANTE QUANTO À QUALIFICAÇÃO APENAS DAS PROPONENTES QUE TENHAM ATENDIDO ÀS CONDIÇÕES ESTABELECIDAS NO EDITAL E QUE DEMONSTREM INTEGRAL CAPACIDADE DE EXECUTAR O FORNECIMENTO DO BEM PREVISTO.
- DECLARA, AINDA, PARA TODOS OS FINS DE DIREITO, A INEXISTÊNCIA DE FATOS SUPERVENIENTES IMPEDITIVOS DA HABILITAÇÃO OU QUE COMPROMETA A IDONEIDADE DA PROPONENTE.
- DECLARA, PARA FINS DO DISPOSTO NO INC. VI DO ART. Nº 68 DA LEI Nº 14.133/2021, QUE NÃO EMPREGA MENOR DE DEZOITO ANOS EM TRABALHO NOTURNO, PERIGOSO OU INSALUBRE E NÃO EMPREGA MENOR DE DEZESSEIS ANOS.
- DECLARA, SOB AS PENAS DA LEI, EM ESPECIAL O ART. 299 DO CÓDIGO PENAL BRASILEIRO, QUE:

A) A PROPOSTA APRESENTADA PARA PARTICIPAR DO PREGÃO ELETRÔNICO Nº 006/2026 FOI ELABORADA DE MANEIRA INDEPENDENTE (PELO LICITANTE), E O CONTEÚDO DA PROPOSTA NÃO FOI, NO TODO OU EM PARTE, DIRETA OU INDIRETAMENTE, INFORMADO, DISCUTIDO OU RECEBIDO DE QUALQUER OUTRO PARTICIPANTE POTENCIAL OU DE FATO DO PREGÃO ELETRÔNICO Nº 006/2026, POR QUALQUER MEIO OU POR QUALQUER PESSOA;

B) A INTENÇÃO DE APRESENTAR A PROPOSTA ELABORADA PARA PARTICIPAR DO PREGÃO ELETRÔNICO Nº 006/2026 NÃO FOI INFORMADA, DISCUTIDA OU RECEBIDA DE QUALQUER OUTRO PARTICIPANTE POTENCIAL OU DE FATO DO PREGÃO ELETRÔNICO Nº 006/2026, POR QUALQUER MEIO OU POR QUALQUER PESSOA;



C) QUE NÃO TENTOU, POR QUALQUER MEIO OU POR QUALQUER PESSOA, INFLUIR NA DECISÃO DE QUALQUER OUTRO PARTICIPANTE POTENCIAL OU DE FATO DO PREGÃO ELETRÔNICO Nº 006/2026 QUANTO A PARTICIPAR OU NÃO DA REFERIDA LICITAÇÃO;

D) QUE O CONTEÚDO DA PROPOSTA APRESENTADA PARA PARTICIPAR DO PREGÃO ELETRÔNICO Nº 006/2026 NÃO SERÁ, NO TODO OU EM PARTE, DIRETA OU INDIRETAMENTE, COMUNICADO OU DISCUTIDO COM QUALQUER OUTRO PARTICIPANTE POTENCIAL OU DE FATO DO PREGÃO ELETRÔNICO Nº 006/2026 ANTES DA ADJUDICAÇÃO DO OBJETO DA REFERIDA LICITAÇÃO;

E) QUE O CONTEÚDO DA PROPOSTA APRESENTADA PARA PARTICIPAR DO PREGÃO ELETRÔNICO Nº 006/2026 NÃO FOI, NO TODO OU EM PARTE, DIRETA OU INDIRETAMENTE, INFORMADO, DISCUTIDO OU RECEBIDO DE QUALQUER INTEGRANTE DO ÓRGÃO LICITANTE, ANTES DA ABERTURA OFICIAL DAS PROPOSTAS; E

F) QUE ESTÁ PLENAMENTE CIENTE DO TEOR E DA EXTENSÃO DESTA DECLARAÇÃO E QUE DETÉM PLENOS PODERES E INFORMAÇÕES PARA FIRMÁ-LA.

- DECLARA NÃO TER RECEBIDO DO MUNICÍPIO DE SÃO PEDRO DOS CRENTES - MA OU DE QUALQUER OUTRA ENTIDADE DA ADMINISTRAÇÃO DIRETA OU INDIRETA, EM ÂMBITO FEDERAL, ESTADUAL E MUNICIPAL, SUSPENSÃO TEMPORÁRIA DE PARTICIPAÇÃO EM LICITAÇÃO E OU IMPEDIMENTO DE CONTRATAR COM A ADMINISTRAÇÃO, ASSIM COMO NÃO TER RECEBIDO DECLARAÇÃO DE INIDONEIDADE PARA LICITAR E OU CONTRATAR COM A ADMINISTRAÇÃO FEDERAL, ESTADUAL E MUNICIPAL.
- DECLARA, EM CONFORMIDADE COM A LEI Nº 14.133/2021, QUE CUMPRE TODOS OS REQUISITOS PARA HABILITAÇÃO PARA ESTE CERTAME LICITATÓRIO NO MUNICÍPIO DE SÃO PEDRO DOS CRENTES – MA, **PREGÃO ELETRÔNICO Nº 006/2026**

Camaçari-BA, 04 de fevereiro de 2026

MARVIN INDÚSTRIA E COMÉRCIO DE CONFECÇÕES LTDA

CNPJ Nº 03.829.243/0001-25

LUCIANA ALMEIDA CASTELO BRANCO

CPF Nº 804.483.645-49

Responsável Legal

03.829.243/0001-25
MARVIN INDÚSTRIA E COMÉRCIO
DE CONFECÇÕES LTDA
Avenida Eixo Urbano Central, Nº 185, 1º Andar
Centro - CEP: 42.800-057
CAMAÇARI - BA



Documento assinado digitalmente
gov.br LUCIANA ALMEIDA CASTELO BRANCO
Data: 04/02/2026 18:52:28-0300
Verifique em <https://validar.iti.gov.br>





FORNECEDOR: MARVIN INDÚSTRIA E COMÉRCIO DE CONFECÇÕES LTDA
CNPJ: 03.829.243/0001-25
ENDEREÇO: AV. EIXO URBANO CENTRAL, 185, CENTRO, CEP: 428000-057
CIDADE: CAMAÇARI **UF:** BAHIA
FONE: 71 98643-5643
E-MAIL: licitacoes@marvinfardamentos.com.br
WEBSITE: <https://www.marvinfardamentos.com.br/>



DECLARAÇÃO DE INTEGRALIDADE DOS CUSTOS

PREGÃO ELETRÔNICO Nº 006/2026
PROCESSO ADMINISTRATIVO Nº 012/2026
À PREFEITURA DE SÃO PEDRO DOS CRENTES

OBJETO: Contratação de empresa especializada para fornecimento de uniformes, vestuários profissionais, materiais têxteis e acessórios, devidamente confeccionados e personalizados, destinados ao atendimento das necessidades das Secretarias Municipais de São Pedro dos Crentes/MA, conforme condições, quantidades e exigências estabelecidas neste Edital e seus anexos.

Pela presente, a MARVIN INDÚSTRIA E COMÉRCIO DE CONFECÇÕES LTDA, sob CNPJ Nº 03.829.243/0001-25, situada na Av. Eixo Urbano Central, 185, Centro, Camaçari-BA através de sua representante legal LUCIANA ALMEIDA CASTELO BRANCO, RG: 0706510003 SSP/BA, CPF: 804.483.645-49, DECLARA, que conforme o art. 63, §1º, **suas propostas econômicas compreendem a integralidade dos custos para atendimento dos direitos trabalhistas assegurados na Constituição Federal, nas leis trabalhistas, nas normas infralegais, nas convenções coletivas de trabalho e nos termos de ajustamento de conduta vigentes na data de entrega das propostas nos termos do §1º do art. 63 da Lei n. 14.333/2021;**

Camaçari, 04 de fevereiro de 2026

MARVIN INDÚSTRIA E COMÉRCIO DE CONFECÇÕES LTDA.
www.marvinfardamentos.com.br
Av. Eixo Urbano Central, nº 185 – Andar 1, Centro – Camaçari-BA.
CNPJ: 03.829.243/0001-25
Tel.: +55 71 3621-7725

gov.br

Documento assinado digitalmente
LUCIANA ALMEIDA CASTELO BRANCO
Data: 04/02/2026 18:50:01-0300
Verifique em <https://validar.it.gov.br>



03.829.243/0001-25

MARVIN INDÚSTRIA E COMÉRCIO
DE CONFECÇÕES LTDA

Avenida Eixo Urbano Central, Nº 185, 1º Andar
Centro - CEP.: 42.800-057
CAMAÇARI - BA

MARVIN INDÚSTRIA E COMÉRCIO DE CONFECÇÕES LTDA

CNPJ 03.829.243/0001-25

Luciana Almeida Castelo Branco

CPF: 804.483.645-49

RG: 0706510003 SSP/BA



MARVIN INDÚSTRIA E COMÉRCIO DE CONFECÇÕES LTDA.

www.marvinfardamentos.com.br

Av. Eixo Urbano Central, nº 185 – Andar 1, Centro – Camaçari-BA.

CNPJ: 03.829.243/0001-25

Tel.: +55 71 3621-7725



FORNECEDOR: MARVIN INDÚSTRIA E COMÉRCIO DE CONFECÇÕES LTDA
CNPJ: 03.829.243/0001-25
ENDEREÇO: AV. EIXO URBANO CENTRAL, 185, CENTRO, CEP: 428000-057
CIDADE: CAMAÇARI **UF:** BAHIA
FONE: 71 98643-5643
E-MAIL: licitacoes@marvinfardamentos.com.br
WEBSITE: <https://www.marvinfardamentos.com.br/>



DECLARAÇÃO DE CUMPRIMENTO DO ARTIGO 7º, INCISO XXXIII, DA CONSTITUIÇÃO DA REPÚBLICA FEDERATIVA DO BRASIL

PREGÃO ELETRÔNICO Nº 006/2026
PROCESSO ADMINISTRATIVO Nº 012/2026
À PREFEITURA DE SÃO PEDRO DOS CRENTES

OBJETO: Contratação de empresa especializada para fornecimento de uniformes, vestuários profissionais, materiais têxteis e acessórios, devidamente confeccionados e personalizados, destinados ao atendimento das necessidades das Secretarias Municipais de São Pedro dos Crentes/MA, conforme condições, quantidades e exigências estabelecidas neste Edital e seus anexos.

A MARVIN INDÚSTRIA E COMÉRCIO DE CONFECÇÕES LTDA, sob CNPJ Nº 03.829.243/0001-25, situada na Av. Eixo Urbano Central, 185, Centro, Camaçari-BA através de sua representante legal LUCIANA ALMEIDA CASTELO BRANCO, RG: 0706510003 SSP/BA, CPF: 804.483.645-49, DECLARA, para fins do disposto no inciso VI do artigo 68, da Lei Federal nº 14.133, de 2021 e art. 7º, inc. XXXIII da CF, que **não emprega menor de dezoito anos em trabalho noturno, perigoso ou insalubre, e não emprega menor de dezesseis anos** (art. 7º, inciso XXXIII, da Constituição Federal).

Camaçari, 04 de fevereiro de 2026

MARVIN INDÚSTRIA E COMÉRCIO DE CONFECÇÕES LTDA.
www.marvinfardamentos.com.br
Av. Eixo Urbano Central, nº 185 – Andar 1, Centro – Camaçari-BA.
CNPJ: 03.829.243/0001-25
Tel.: +55 71 3621-7725



Documento assinado digitalmente
LUCIANA ALMEIDA CASTELO BRANCO
Data: 04/02/2026 18:50:51-0300
Verifique em <https://validar.iti.gov.br>



03.829.243/0001-25
MARVIN INDÚSTRIA E COMÉRCIO
DE CONFECÇÕES LTDA
Avenida Eixo Urbano Central, Nº 185, 1º Andar
Centro - CEP.: 42.800-057
CAMAÇARI - BA

MARVIN INDÚSTRIA E COMÉRCIO DE CONFECÇÕES LTDA

CNPJ 03.829.243/0001-25

Luciana Almeida Castelo Branco

CPF: 804.483.645-49

RG: 0706510003 SSP/BA



MARVIN INDÚSTRIA E COMÉRCIO DE CONFECÇÕES LTDA.

www.marvinfardamentos.com.br

Av. Eixo Urbano Central, n° 185 – Andar 1, Centro – Camaçari-BA.

CNPJ: 03.829.243/0001-25

Tel.: +55 71 3621-7725

FORNECEDOR: MARVIN INDÚSTRIA E COMÉRCIO DE CONFECÇÕES LTDA
CNPJ: 03.829.243/0001-25
ENDEREÇO: AV. EIXO URBANO CENTRAL, 185, CENTRO, CEP: 428000-057
CIDADE: CAMAÇARI **UF:** BAHIA
FONE: 71 98643-5643
E-MAIL: licitacoes@marvinfardamentos.com.br
WEBSITE: <https://www.marvinfardamentos.com.br/>



**DECLARAÇÃO DE RESERVA DE CARGOS PREVISTA NO ART. 93, DA LEI
FEDERAL Nº 8.213/1991 E ART. 62, INCISO IV DA LEI Nº 14.133/2021**

PREGÃO ELETRÔNICO Nº 006/2026
PROCESSO ADMINISTRATIVO Nº 012/2026
À PREFEITURA DE SÃO PEDRO DOS CRENTES

OBJETO: Contratação de empresa especializada para fornecimento de uniformes, vestuários profissionais, materiais têxteis e acessórios, devidamente confeccionados e personalizados, destinados ao atendimento das necessidades das Secretarias Municipais de São Pedro dos Crentes/MA, conforme condições, quantidades e exigências estabelecidas neste Edital e seus anexos.

A empresa MARVIN INDÚSTRIA E COMÉRCIO DE CONFECÇÕES LTDA, inscrita no CNPJ/MF sob o nº 03.829.243/0001-25, com endereço à Av. Eixo Urbano Central, 185, CEP: 42800-057, Bairro Centro, Cidade de Camaçari, Estado de Bahia, neste ato representada legalmente por LUCIANA ALMEIDA CASTELO BRANCO, DIRETORA FINANCEIRA, **DECLARA** para os devidos fins que:

() Cumpre as exigências de reserva de cargos para Pessoa com Deficiência - PcD, para Reabilitado da Previdência Social e para aprendiz, em atenção ao art. 93, XVII, da Lei Federal n.º 14.133/2021.

() Esta empresa está desobrigada a contratar e reservar cargos para Pessoa com Deficiência - PcD e para Reabilitado da Previdência Social.

Camaçari, 04 de fevereiro de 2026

gov.br

Documento assinado digitalmente
LUCIANA ALMEIDA CASTELO BRANCO
Data: 04/02/2026 18:56:40-0300
Verifique em <https://validar.iti.gov.br>



03.829.243/0001-25
MARVIN INDÚSTRIA E COMÉRCIO
DE CONFECÇÕES LTDA
Avenida Eixo Urbano Central, Nº 185, 1º Andar
Centro - CEP.: 42.800-057
CAMAÇARI - BA

MARVIN INDÚSTRIA E COMÉRCIO DE CONFECÇÕES LTDA

CNPJ 03.829.243/0001-25

Luciana Almeida Castelo Branco

CPF: 804.483.645-49

RG: 0706510003 SSP/BA



1ª ALTERAÇÃO E CONSOLIDAÇÃO DO CONTRATO SOCIAL
RIOLLI&LIMA UNIFORMES LTDA
CNPJ Nº 50.583.738/0001-05
NIRE Nº 41211583867



Folha 01

ADRIANO MIRANDA CERCARIOLLI, brasileiro, casado pelo regime de comunhão parcial, empresário, nascido em 04/02/1984, residente e domiciliado à Rua Pedro Garcia de Abreu, nº 92, Residencial Pacífico, CEP 87.210-156, em Cianorte, Estado do Paraná, portador do CPF/MF nº 041.779.039-22, e da Carteira Nacional de Habilitação de nº 0333318905, expedida pelo DETRAN/PR, e **SAMIR RIBEIRO DE LIMA**, brasileiro, solteiro, empresário, nascido em 11/11/1988, residente e domiciliado à Rua do Agrimensor, 170, Jardim Universidade I, CEP 87.203-286, em Cianorte, Estado do Paraná, portador do CPF/MF nº 065.124.159-65, e da Carteira Nacional de Habilitação de nº 04063055424, expedida pelo DETRAN/PR, únicos sócios componentes da sociedade empresária limitada denominada **RIOLLI&LIMA UNIFORMES LTDA**, com sede à Avenida Espírito Santo, nº 681, SALA 01;, Zona 01, Cianorte -PR, CEP: 87200-061, e inscrita no CNPJ/MF sob nº 50.583.738/0001-05, registrado na Junta Comercial do Estado do Paraná, sob nº 41211583867 em 05/05/2023, resolvem alterar o Contrato Social mediante as condições estabelecidas nas cláusulas seguintes:

CLÁUSULA PRIMEIRA - DO ENDEREÇO: O endereço da sede que hoje é Avenida Espírito Santo, nº 681, SALA 01, Zona 01, CEP: 87200061, em Cianorte, Estado do Paraná, fica neste ato alterado para Avenida Paraíba, 164, Zona 04, CEP: 87210056, em Cianorte, Estado do Paraná.

CLÁUSULA SEGUNDA - DO OBJETO: A sociedade terá por objeto o comércio atacadista de roupas e acessórios para uso profissional e de segurança do trabalho, confecção de roupas profissionais, exceto sob medida e comércio varejista de tecidos.

CLÁUSULA TERCEIRA: Permanecem inalteradas as demais cláusulas do contrato primitivo, que não colidirem com as disposições do presente instrumento.

CLÁUSULA QUARTA: Tendo em vista as modificações ora ajustadas, consolida-se o Contrato Social da sociedade, que passa a ter a seguinte redação:

1ª ALTERAÇÃO E CONSOLIDAÇÃO DO CONTRATO SOCIAL
RIOLLI&LIMA UNIFORMES LTDA
CNPJ Nº 50.583.738/0001-05
NIRE Nº 41211583867

RIOLLI&LIMA UNIFORMES LTDA
CNPJ Nº 50.583.738/0001-05
NIRE Nº 41211583867



ADRIANO MIRANDA CERCARIOLLI, brasileiro, casado pelo regime de comunhão parcial, empresário, nascido em 04/02/1984, residente e domiciliado à Rua Pedro Garcia de Abreu, nº 92, Residencial Pacífico, CEP 87.210-156, em Cianorte, Estado do Paraná, portador do CPF/MF nº 041.779.039-22, e da Carteira Nacional de Habilitação de nº 0333318905, expedida pelo DETRAN/PR, e **SAMIR RIBEIRO DE LIMA**, brasileiro, solteiro, empresário, nascido em 11/11/1988, residente e domiciliado à Rua do Agrimensor, 170, Jardim Universidade I, CEP 87.203-286, em Cianorte, Estado do Paraná, portador do CPF/MF nº 065.124.159-65, e da Carteira Nacional de Habilitação de nº 04063055424, expedida pelo DETRAN/PR, únicos sócios componentes da sociedade empresária limitada denominada **RIOLLI&LIMA UNIFORMES LTDA**, com sede à Avenida Paraíba, 164, Zona 04, CEP: 87210056, em Cianorte, Estado do Paraná, e inscrita no CNPJ/MF sob nº 50.583.738/0001-05, registrado na Junta Comercial do Estado do Paraná, sob nº 41211583867 em 05/05/2023, resolvem consolidar o Contrato Social mediante as condições estabelecidas nas cláusulas seguintes:

CLÁUSULA PRIMEIRA: A sociedade girará sob nome empresarial de RIOLLI&LIMA UNIFORMES LTDA com sede e foro à Avenida Paraíba, 164, Zona 04, CEP: 87210056, em Cianorte, Estado do Paraná.

CLÁUSULA SEGUNDA: A sociedade terá por objeto o comércio atacadista de roupas e acessórios para uso profissional e de segurança do trabalho, confecção de roupas profissionais, exceto sob medida e comércio varejista de tecidos.

CLÁUSULA TERCEIRA: A sociedade iniciará suas atividades em 05/05/2023 e seu prazo de duração é indeterminado.

CLÁUSULA QUARTA: O capital social da sociedade será de R\$ 50.000,00 (cinquenta mil reais), dividido em 50.000 (cinquenta mil) cotas no valor de R\$ 1,00 (um real) cada uma, totalmente subscritas e integralizadas, neste ato, em moeda corrente do país, e está assim distribuído entre os sócios:

1ª ALTERAÇÃO E CONSOLIDAÇÃO DO CONTRATO SOCIAL
RIOLLI&LIMA UNIFORMES LTDA
 CNPJ Nº 50.583.738/0001-05
 NIRE Nº 41211583867



Folha 03

SÓCIO	QUOTAS	R\$	%
Adriano Miranda Cercariolli	25.000	25.000,00	50,00%
Samir Ribeiro de Lima	25.000	25.000,00	50,00%
TOTAL	50.000	50.000,00	100%

CLÁUSULA QUINTA: As quotas são indivisíveis e não poderão ser cedidas ou transferidas a terceiros sem o consentimento do outro sócio, a quem fica assegurado, em igualdade de condições o preço e direito de preferência para a sua aquisição se postas à venda, formalizando, se realizada a cessão delas, a alteração contratual pertinente.

CLÁUSULA SEXTA: A responsabilidade de cada sócio é restrita ao valor de suas quotas, mas todos respondem solidariamente pela integralização do capital social.

CLÁUSULA SÉTIMA: A administração da sociedade será exercida pelos sócios ADRIANO MIRANDA CERCARIOLLI, SAMIR RIBEIRO DE LIMA que representarão legalmente a sociedade, isoladamente e/ou conjuntamente, poderão praticar todo e qualquer ato de gestão pertinente ao objeto social.

Parágrafo único. Não constituindo objeto social, a alienação ou a oneração de bens imóveis depende de autorização da maioria.

CLÁUSULA OITAVA: Ao término de cada exercício social, em 31 de dezembro, o administrador prestará contas justificadas de sua administração, procedendo à elaboração do Inventário, do Balanço Patrimonial e do Balanço de Resultados Econômicos, cabendo aos sócios, na proporção de suas quotas, os lucros ou percas apuradas.

CLÁUSULA NONA: Nos quatro meses seguintes ao término do exercício social, os sócios deliberarão sobre as contas e designarão administrador quando for o caso.

CLÁUSULA DÉCIMA: A sociedade poderá a qualquer tempo, abrir ou fechar filial ou outra dependência, mediante alteração contratual assinada por todos os sócios.

1ª ALTERAÇÃO E CONSOLIDAÇÃO DO CONTRATO SOCIAL
RIOLLI&LIMA UNIFORMES LTDA
CNPJ Nº 50.583.738/0001-05
NIRE Nº 41211583867



Folha 04

CLÁUSULA DÉCIMA PRIMEIRA: Os sócios poderão, de comum acordo, fixar uma retirada mensal, a título de “pró-labore”, observadas as disposições regulamentares pertinentes.

CLÁUSULA DÉCIMA SEGUNDA: Falecendo ou interditado qualquer sócio a sociedade continuará suas atividades com os herdeiros, sucessores e o incapaz. Não sendo possível ou inexistente interesse destes ou dos sócios remanescentes, o valor de seus haveres será apurado e liquidado com base na situação patrimonial da sociedade, à data da resolução, verificada em balanço especialmente levantado.

Parágrafo único – O mesmo procedimento será adotado em outros casos em que a sociedade resolva em relação a seu sócio.

CLÁUSULA DÉCIMA TERCEIRA: Declaram, sob as penas da Lei, que a sociedade se enquadra na condição de MICROEMPRESA, nos termos da Lei Complementar nº 123, de 14/12/2006.

CLÁUSULA DÉCIMA QUARTA: Fica autorizada, a maioria dos sócios, representativa de mais da metade do capital social, decidir pela exclusão de sócio, na hipótese de ocorrência de justa causa, assim entendida a prática de atos de inegável gravidade, com força suficiente a por em risco a continuidade da empresa.

Parágrafo Primeiro – A exclusão será determinada em reunião dos sócios especialmente convocada para esse fim, devendo o sócio faltoso ser convocado por escrito, mediante aviso de recebimento, para comparecer ao referido ato, com antecedência mínima de 8 (oito) dias, para o exercício do direito de defesa, tudo sob pena de revelia.

Parágrafo Segundo – O valor da quota, considerada pelo montante efetivamente realizado, será pago com base no patrimônio líquido da sociedade, à data da resolução, verificada em balanço especialmente levantado para este fim, cujo pagamento, salvo outras condições que vierem a ser acordadas em comum entre o sócio excluído e os demais sócios na mencionada reunião, deverá ser feito em moeda corrente nacional em doze parcelas mensais e iguais, sem correção, vencendo-se a primeira 60 (sessenta dias) após a resolução.

Parágrafo Terceiro – O capital social sofrerá a correspondente redução, ficando, entretanto, permitido aos demais sócios suprirem o valor da quota, na forma como deverá ser decidido, na mesma reunião, por maioria, de preferência respeitando-se a participação societária de cada sócio.

1ª ALTERAÇÃO E CONSOLIDAÇÃO DO CONTRATO SOCIAL
RIOLLI&LIMA UNIFORMES LTDA
CNPJ Nº 50.583.738/0001-05
NIRE Nº 41211583867



Folha 05

CLÁUSULA DÉCIMA QUINTA: Os Administradores declaram, sob as penas da lei, de que não estão impedidos de exercer a administração da empresa, por lei especial, ou em virtude de condenação criminal, ou por se encontrar sob os efeitos dela, a pena que vede, ainda que temporariamente, o acesso a cargos públicos; ou por crime falimentar, de prevaricação, peita ou suborno, concussão, peculato, ou contra a economia popular, contra o sistema financeiro nacional, contra normas de defesa da concorrência, contra as relações de consumo, fé pública, ou a propriedade.

CLÁUSULA DÉCIMA SEXTA: Fica eleito o foro da Comarca de Cianorte, Estado do Paraná, para o exercício e o cumprimento dos direitos e obrigações resultantes neste contrato.

E, por estarem assim justos e contratados, lavram, datam e assinam o presente instrumento, em via única, obrigando-se fielmente por si e seu herdeiros a cumpri-lo em todos os seus termos.

Cianorte, 26 de janeiro de 2024

Adriano Miranda Cercariolli

Samir Ribeiro de Lima



ASSINATURA ELETRÔNICA

Certificamos que o ato da empresa RIOLLI&LIMA UNIFORMES LTDA consta assinado digitalmente por:

IDENTIFICAÇÃO DO(S) ASSINANTE(S)	
CPF/CNPJ	Nome
04177903922	ADRIANO MIRANDA CERCARIOLLI
06512415965	SAMIR RIBEIRO DE LIMA



CERTIFICO O REGISTRO EM 02/02/2024 09:17 SOB N° 20240479068.
PROTOCOLO: 240479068 DE 30/01/2024.
CÓDIGO DE VERIFICAÇÃO: 12401548751. CNPJ DA SEDE: 50583738000105.
NIRE: 41211583867. COM EFEITOS DO REGISTRO EM: 26/01/2024.
RIOLLI&LIMA UNIFORMES LTDA

LEANDRO MARCOS RAYSEL BISCAIA
SECRETÁRIO-GERAL
www.empresafacil.pr.gov.br

A validade deste documento, se impresso, fica sujeito à comprovação de sua autenticidade nos respectivos portais, informando seus respectivos códigos de verificação.

CNH Digital

Departamento Nacional de Trânsito

REPÚBLICA FEDERATIVA DO BRASIL
MINISTÉRIO DA INFRAESTRUTURA
DEPARTAMENTO NACIONAL DE TRÂNSITO
CARTEIRA NACIONAL DE HABILITAÇÃO

PR

NOME
SAMIR RIBEIRO DE LIMA

DOC. IDENTIDADE/ÓRG EMISSOR/UF
96188099 SESP PR

CPF
065.124.159-65

DATA NASCIMENTO
11/11/1988

FILIAÇÃO
SEBASTIAO RIBEIRO DE LIMA
TEREZA MEDINA DE LIMA

PERMISSÃO
ACC
CAT. HAB
AB

Nº REGISTRO
04063055424

VALIDADE
31/01/2032

1ª HABILITAÇÃO
23/03/2007

OBSERVAÇÕES
A

ASSINATURA DO PORTADOR

LOCAL
CURITIBA, PR

DATA EMISSÃO
31/01/2022

ASSINADO DIGITALMENTE
DEPARTAMENTO ESTADUAL DE TRÂNSITO

96615048348
PR921045283

PARANÁ

DENATRAN CONTRAN

VÁLIDA EM TODO O TERRITÓRIO NACIONAL
2348436301

QR-CODE



Documento assinado com certificado digital em conformidade com a Medida Provisória nº 2200-2/2001. Sua validade poderá ser confirmada por meio do programa Assinador Serpro.

As orientações para instalar o Assinador Serpro e realizar a validação do documento digital estão disponíveis em:
< <http://www.serpro.gov.br/assinador-digital> >, opção Validar Assinatura.

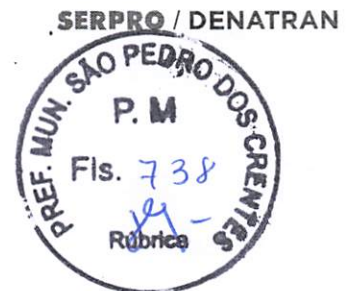



REPÚBLICA FEDERATIVA DO BRASIL
 MINISTÉRIO DA INFRAESTRUTURA
 DEPARTAMENTO NACIONAL DE TRÂNSITO
 CARTEIRA NACIONAL DE HABILITAÇÃO

PR

NOME
 ADRIANO MIRANDA CERCARIOLLI

DOC. IDENTIDADE/ÓRG EMISSOR/UF
 90616617 SESP PR

CPF
 041.779.039-22

DATA NASCIMENTO
 04/12/1984

FILIAÇÃO
 VALDECI MARINO CERCARIOLLI
 ELIANA APARECIDA MIRANDA CE
 RCARIOLLI

PERMISSÃO ACC CAT. HAB
 AB AB

Nº REGISTRO
 03333188905

VALIDADE
 10/07/2024

1ª HABILITAÇÃO
 29/06/2004

OBSERVAÇÕES

Adriano Miranda Cercariolli
 ASSINATURA DO PORTADOR

LOCAL
 CIANOORTE, PR

DATA EMISSÃO
 11/07/2019

ASSINADO DIGITALMENTE
 DEPARTAMENTO ESTADUAL DE TRÂNSITO
 63827415345
 PR916492831

PARANÁ

DENATRAN CONTRAN

VÁLIDA EM TODO O TERRITÓRIO NACIONAL
 1888096798

QR-CODE



Documento assinado com certificado digital em conformidade com a Medida Provisória nº 2200-2/2001. Sua validade poderá ser confirmada por meio do programa Assinador Serpro.

As orientações para instalar o Assinador Serpro e realizar a validação do documento digital estão disponíveis em: <https://www.serpro.gov.br/assinador-digital>.



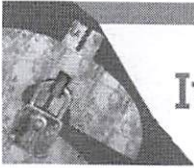

Improbidade Administrativa e Inelegibilidade

Certidão Negativa

Certifico que nesta data (29/12/2025 às 12:55) NÃO CONSTA no Cadastro Nacional de Condenações Cíveis por Ato de Improbidade Administrativa e Inelegibilidade registros de condenação com trânsito em julgado ou sanção ativa quanto ao CNPJ nº 50.583.738/0001-05.



A condenação por atos de improbidade administrativa não implica automático e necessário reconhecimento da inelegibilidade do condenado.

Para consultas sobre inelegibilidade acesse portal do TSE em <http://divulgacandcontas.tse.jus.br/>

Esta certidão é expedida gratuitamente. Sua autenticidade pode ser por meio do número de controle 6952.A45F.7F02.C711 no seguinte endereço: https://www.cnj.jus.br/improbidade_adm/autenticar_certidao.php



TRIBUNAL DE CONTAS DA UNIÃO
CERTIDÃO NEGATIVA
DE
LICITANTES INIDÔNEOS



Nome completo: **RIOLLI&LIMA UNIFORMES LTDA**

CPF/CNPJ: **50.583.738/0001-05**

O Tribunal de Contas da União CERTIFICA que, na presente data, o (a) requerente acima identificado(a) NÃO CONSTA da relação de responsáveis inidôneos para participar de licitação na administração pública federal, por decisão deste Tribunal, nos termos do art. 46 da Lei nº 8.443/92 (Lei Orgânica do TCU).

Não constam da relação consultada para emissão desta certidão os responsáveis ainda não notificados do teor dos acórdãos condenatórios, aqueles cujas condenações tenham tido seu prazo de vigência expirado, bem como aqueles cujas apreciações estejam suspensas em razão de interposição de recurso com efeito suspensivo ou de decisão judicial.

Certidão emitida às 10:57:33 do dia 28/01/2026, com validade de trinta dias a contar da emissão.

A veracidade das informações aqui prestadas podem ser confirmadas no sítio <https://contas.tcu.gov.br/ords/f?p=1660:5>

Código de controle da certidão: G4HE280126105733

Atenção: qualquer rasura ou emenda invalidará este documento.



Sistema de Cadastramento Unificado de Fornecedores - SICAF

Certificado de Registro Cadastral - CRC

(Emissão conforme art. 17 da Instrução Normativa nº 03, de 26 abril de 2018)

CNPJ: 50.583.738/0001-05
Razão Social: RIOLLI&LIMA UNIFORMES LTDA



Atividade Econômica Principal:

4642-7/02 - COMÉRCIO ATACADISTA DE ROUPAS E ACESSÓRIOS PARA USO
PROFISSIONAL E DE SEGURANÇA DO TRABALHO

Endereço:

AVENIDA PARAIBA, 164 - ZONA 04 - 87.210-056 - Cianorte / Paraná

Observações:

A veracidade das informações poderá ser verificada no endereço <https://comprasnet.gov.br>.
Este certificado não substitui os documentos exigidos em lei.

1) Informações do Contribuinte

CNPJ Básico: 50.583.738	Nome Empresarial: RIOLLI&LIMA UNIFORMES LTDA	
Data de Abertura: 08/05/2023	Regime de Apuração: Competência	Optante pelo Simples Nacional:

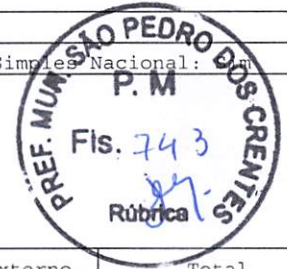

2) Informações da Apuração 50583738202503001

Período de Apuração (PA): 03/2025

2.1 Discriminativo de Receitas

Total de Receitas Brutas (R\$)	Mercado Interno	Mercado Externo	Total
Receita Bruta do PA (RPA) - Competência	118.089,48	0,00	118.089,48
Receita bruta acumulada nos doze meses anteriores ao PA (RBT12)	1.186.823,12	0,00	1.186.823,12
Receita bruta acumulada nos doze meses anteriores ao PA porcionalizada (RBT12p)			
Receita bruta acumulada no ano-calendário corrente (RBA)	426.220,60	0,00	426.220,60
Receita bruta acumulada no ano-calendário anterior (RBAA)	974.297,13	0,00	974.297,13
Limite de receita bruta proporcionalizado	4.800.000,00	4.800.000,00	

2.2) Receitas Brutas Anteriores (R\$)

2.2.1) Mercado Interno

01/2024	38.156,83	02/2024	57.448,30	03/2024	47.647,65	04/2024	74.660,58
05/2024	41.987,27	06/2024	64.893,18	07/2024	87.313,45	08/2024	149.719,40
09/2024	91.040,91	10/2024	115.426,90	11/2024	114.425,23	12/2024	91.577,43
01/2025	117.524,56	02/2025	190.606,56				

2.2.2) Mercado Externo

01/2024	0,00	02/2024	0,00	03/2024	0,00	04/2024	0,00
05/2024	0,00	06/2024	0,00	07/2024	0,00	08/2024	0,00
09/2024	0,00	10/2024	0,00	11/2024	0,00	12/2024	0,00
01/2025	0,00	02/2025	0,00				

2.3) Folha de Salários Anteriores (R\$)

Nenhuma

2.4) Fator r

Fator r = Não se aplica

2.5) Valores Fixos

Não se aplica

3) Informações dos Estabelecimentos - valores referentes às Receitas Informadas

CNPJ Estabelecimento: 50.583.738/0001-05	
Município: CIANORTE	UF: PR
Sublimite de Receita Anual (R\$): 3.600.000,00	Impedido de recolher ICMS/ISS no DAS: Não

Valor do Débito por Tributo para a Atividade (R\$):

Venda de mercadorias industrializadas pelo contribuinte, exceto para o exterior - Sem substituição tributária/tributação monofásica/antecipação com encerramento de tributação (o substituto tributário do ICMS deve utilizar essa opção)

Receita Bruta Informada: R\$ 118.089,48

IRPJ	CSLL	COFINS	PIS/Pasep	INSS/ CPP	ICMS	IPI	ISS	Total
604,30	384,55	1.264,63	273,58	4.120,22	2.593,34	824,04		10.064,66
Parcela 1: R\$ 118.089,48								
Redução de ICMS: R\$ 118.089,48 - 26,24%								

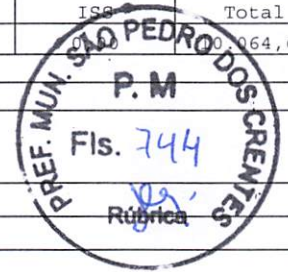

Informações por Estabelecimento

Valor Informado: 118.089,48

Total do Débito Declarado (exigível + suspenso)

IRPJ	CSLL	COFINS	PIS/Pasep	INSS/ CPP	ICMS	IPI	ISS	Total
604,30	384,55	1.264,63	273,58	4.120,22	2.593,34	824,04	0,00	10.064,66

Total do Débito com Exigibilidade Suspensa (R\$)

IRPJ	CSLL	COFINS	PIS/Pasep	INSS/ CPP	ICMS	IPI	ISS	Total
0,00	0,00	0,00	0,00	0,00	0,00	0,00	0,00	0,00

Total do Débito Exigível (R\$)

IRPJ	CSLL	COFINS	PIS/Pasep	INSS/ CPP	ICMS	IPI	ISS	Total
604,30	384,55	1.264,63	273,58	4.120,22	2.593,34	824,04	0,00	10.064,66

4) Total Geral da Empresa

Total do Débito Declarado (exigível + suspenso) (R\$)

IRPJ	CSLL	COFINS	PIS/Pasep	INSS/ CPP	ICMS	IPI	ISS	Total
604,30	384,55	1.264,63	273,58	4.120,22	2.593,34	824,04	0,00	10.064,66

Total do Débito com Exigibilidade Suspensa (R\$)

IRPJ	CSLL	COFINS	PIS/Pasep	INSS/ CPP	ICMS	IPI	ISS	Total
0,00	0,00	0,00	0,00	0,00	0,00	0,00	0,00	0,00

Total do Débito Exigível (R\$)

IRPJ	CSLL	COFINS	PIS/Pasep	INSS/ CPP	ICMS	IPI	ISS	Total
604,30	384,55	1.264,63	273,58	4.120,22	2.593,34	824,04	0,00	10.064,66

5) Este item não se aplica à primeira apuração do PA:

6) Informações sobre DAS Gerado na apuração: 50583738202503001

Número: 07202511322576444			Data de Vencimento: 22/04/2025		Data limite para acolhimento: 23/04/2025			
IRPJ	604,30	CSLL	384,55	COFINS	1.264,63	PIS/PASEP		273,58
INSS/ CPP	4.120,22	ICMS	2.593,34	IPI	824,04	ISS		0,00
Principal	10.064,66	Multa	33,21	Juros	0,00	Total		10.097,87

6.1) Discriminação dos Valores Calculados no DAS Gerado

Tributo	Valor	Ente Federativo de Destino
IRPJ	606,29	União
CSLL	385,82	União

COFINS	1.268,80	União
PIS	274,48	União
INSS/PPP	4.133,82	União
IPI	826,76	União
ICMS	2.601,90	PR
6.2) Informações da Arrecadação do DAS gerado nesta apuração		
Data de Pagamento	Banco/Agência de Arrecadação	Valor Pago
23/04/2025	341/1597	10.097,87



 REPÚBLICA FEDERATIVA DO BRASIL CADASTRO NACIONAL DA PESSOA JURÍDICA		
NÚMERO DE INSCRIÇÃO 50.583.738/0001-05 MATRIZ	COMPROVANTE DE INSCRIÇÃO E DE SITUAÇÃO CADASTRAL	DATA DE ABERTURA 08/05/2023
NOME EMPRESARIAL RIOLLI&LIMA UNIFORMES LTDA		
TÍTULO DO ESTABELECIMENTO (NOME DE FANTASIA) RIOLLI UNIFORMES		PORTE ME
CÓDIGO E DESCRIÇÃO DA ATIVIDADE ECONÔMICA PRINCIPAL 46.42-7-02 - Comércio atacadista de roupas e acessórios para uso profissional e de segurança do trabalho		
CÓDIGO E DESCRIÇÃO DAS ATIVIDADES ECONÔMICAS SECUNDÁRIAS 14.13-4-01 - Confeção de roupas profissionais, exceto sob medida 47.55-5-01 - Comércio varejista de tecidos		
CÓDIGO E DESCRIÇÃO DA NATUREZA JURÍDICA 206-2 - Sociedade Empresária Limitada		
LOGRADOURO AV PARAIBA	NÚMERO 164	COMPLEMENTO *****
CEP 87.210-056	BAIRRO/DISTRITO ZONA 04	MUNICÍPIO CIANORTE
ENDEREÇO ELETRÔNICO RIOLLIELIMA@HOTMAIL.COM	TELEFONE (44) 9924-1188	
ENTE FEDERATIVO RESPONSÁVEL (EFR) *****		
SITUAÇÃO CADASTRAL ATIVA		DATA DA SITUAÇÃO CADASTRAL 08/05/2023
MOTIVO DE SITUAÇÃO CADASTRAL		
SITUAÇÃO ESPECIAL *****		DATA DA SITUAÇÃO ESPECIAL *****



Aprovado pela Instrução Normativa RFB nº 2.119, de 06 de dezembro de 2022.

Emitido no dia **09/04/2025** às **13:03:41** (data e hora de Brasília).

Página: 1/1

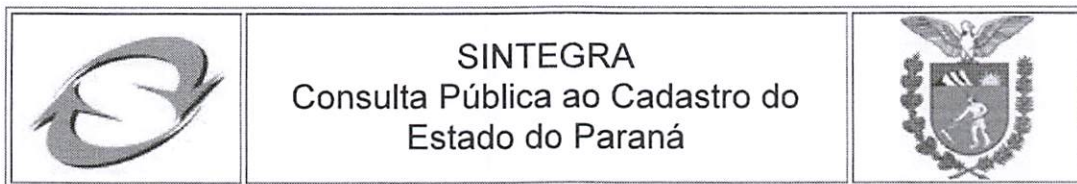

IDENTIFICAÇÃO Cadastro atualizado até a data da consulta **Data/Hora Host CELEPAR 29/01/2026 - 04:07:33**

CNPJ:	50.583.738/0001-05	Inscrição Estadual:	91002620-85
Nome Empresarial:	RIOLLI&LIMA UNIFORMES LTDA		

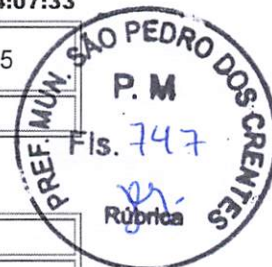
**ENDEREÇO**

Logradouro:	AV PARAIBA		
Número:	164	Complemento:	
Bairro:	ZONA 04		
Município:	CIANORTE	UF:	PR
CEP:	87.210-056	Telefone:	(44)99992-7474
E-mail:	RIOLLIUNIFORMES@HOTMAIL.COM		

INFORMAÇÕES COMPLEMENTARES

Atividade Econômica Principal:	4642702 - COMERCIO ATACADISTA DE ROUPAS E ACESSORIOS PARA USO PROFISSIONAL E DE SEGURANCA DO TRABALHO
Atividade(s) Econômica(s) Secundária(s):	1413401 - CONFECCAO DE ROUPAS PROFISSIONAIS, EXCETO SOB MEDIDA 4755501 - COMERCIO VAREJISTA DE TECIDOS
Início das Atividades:	05/2023
Situação Atual:	HABILITADO - DESDE 05/2023
Situação Cadastral:	ATIVO - DESDE 05/2023
Regime Tributário:	SIMPLES NACIONAL / SIMPLES NACIONAL - DIA 03 DO MES+2
SPED (EFD, NF-e, CT-e):	Maiores informações clique aqui

OBSERVAÇÃO: Os dados acima são baseados em informações fornecidas pelo próprio contribuinte cadastrado. Não valem como certidão de sua efetiva existência de fato e de direito, não são oponíveis à Fazenda e nem excluem a responsabilidade tributária derivada de operações com ele ajustadas.

[Consultar novo contribuinte do Paraná](#)

[Acessar cadastro de outros Estados](#)



**RECEITA
ESTADUAL DO
PARANÁ**



Comprovante de Inscrição Cadastral - CICAD

Inscrição no CAD/ICMS	Inscrição CNPJ	Início das Atividades
91002620-85	50.583.738/0001-05	05/2023

Empresa / Estabelecimento

Nome Empresarial **RIOLLI&LIMA UNIFORMES LTDA**
 Título do Estabelecimento **RIOLLI UNIFORMES**
 Endereço do Estabelecimento **AV PARAIBA, 164 - ZONA 04 - CEP 87210-056**
FONE: (44) 99992-7474
 Município de Instalação **CIANORTE - PR, DESDE 05/2023**
 (Estabelecimento Matriz)

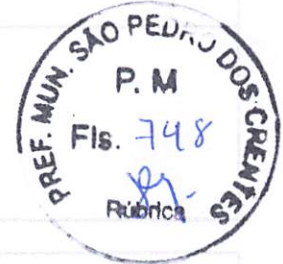

Qualificação

Situação Atual **ATIVO - SIMPLES NACIONAL / SIMPLES NACIONAL - DIA 03 DO MES+2, DESDE 05/2023**
 Natureza Jurídica **206-2 - SOCIEDADE EMPRESÁRIA LTDA**
 Atividade Econômica Principal do Estabelecimento **4642-7/02 - COMERCIO ATACADISTA DE ROUPAS E ACESSORIOS PARA USO PROFISSIONAL E DE SEGURANCA DO TRABALHO**
 Atividade(s) Econômica(s) Secundária(s) do Estabelecimento **1413-4/01 - CONFECCAO DE ROUPAS PROFISSIONAIS, EXCETO SOB MEDIDA**
4755-5/01 - COMERCIO VAREJISTA DE TECIDOS

Quadro Societário

Tipo	Inscrição	Nome Completo / Nome Empresarial	Qualificação
CPF	065.124.159-65	SAMIR RIBEIRO DE LIMA	SÓCIO-ADMINISTRADOR
CPF	041.779.039-22	ADRIANO MIRANDA CERCARIOLLI	SÓCIO-ADMINISTRADOR

Este CICAD tem validade até 27/02/2026.

Os dados cadastrais deste estabelecimento poderão ser confirmados via Internet www.fazenda.pr.gov.br



Estado do Paraná
Secretaria de Estado da Fazenda
Receita Estadual do Paraná

CAD/ICMS Nº 91002620-85

Emitido Eletronicamente via Internet
28/01/2026 11:19:41

Dados transmitidos de forma segura
Tecnologia CELEPAR



Estado do Paraná
Secretaria de Estado da Fazenda
Receita Estadual do Paraná

Certidão Negativa

de Débitos Tributários e de Dívida Ativa Estadual
Nº 38651777-27



Certidão fornecida para o CNPJ/MF: **50.583.738/0001-05**
Nome: **RIOLLI&LIMA UNIFORMES LTDA**

Ressalvado o direito da Fazenda Pública Estadual inscrever e cobrar débitos ainda não registrados ou que venham a ser apurados, certificamos que, verificando os registros da Secretaria de Estado da Fazenda, constatamos não existir pendências em nome do contribuinte acima identificado, nesta data.

Obs.: Esta certidão engloba todos os estabelecimentos da empresa e refere-se a débitos de natureza tributária e não tributária, bem como ao descumprimento de obrigações tributárias acessórias.

Válida até 15/04/2026 - Fornecimento Gratuito

A autenticidade desta certidão deverá ser confirmada via Internet
www.fazenda.pr.gov.br



MUNICÍPIO DE CIANORTE
Estado do Paraná
SECRETARIA MUNICIPAL DA FAZENDA



Certidão Positiva com efeito de Negativa de Débitos N° 2970

CERTIFICAMOS, conforme requerido por RIOLLI UNIFORMES, CPF/CNPJ nº 50.583.738/0001-05, para fins **LICITAÇÃO**, que **EXISTEM DÉBITOS À VENCER** RELATIVOS A TRIBUTOS MUNICIPAIS (impostos, taxas, contribuição de melhoria e dívida ativa), até a presente data, em nome de **RIOLLI&LIMA UNIFORMES LTDA**, CPF/CNPJ nº **50.583.738/0001-05**, situado(a) em Cianorte - PR.

Fica ressalvado o direito da Fazenda Pública Municipal cobrar débitos posteriormente apurados, mesmo referentes a períodos compreendidos nesta Certidão.

A aceitação desta certidão está condicionado à verificação de sua autenticidade na internet, no seguinte endereço: <https://cianorte.oxy.elotech.com.br/portal-contribuinte/autenticar-documento>

Certidão emitida gratuitamente com base na Lei Municipal N° 3436/10 de 24/03/2010

ATENÇÃO: QUALQUER RASURA OU EMENDA INVALIDARÁ ESSE DOCUMENTO

CÓDIGO DE AUTENTICIDADE 72E1949790850BF9B2200323197B83F3

A PRESENTE CERTIDÃO TERÁ VALIDADE ATÉ 21/04/2026

Cianorte - PR, 21 de janeiro de 2026



ESTADO DO PARANÁ
PREFEITURA MUNICIPAL DE CIANORTE
SECRETARIA MUNICIPAL DA FAZENDA

Empresa ►► Fácil



ALVARÁ DE LOCALIZAÇÃO E FUNCIONAMENTO

Número 20705

Nome Fantasia: RIOLLI UNIFORMES

Razão Social: RIOLLI&LIMA UNIFORMES LTDA

CNPJ: 50.583.738/0001-05

Inscrição Municipal: 27058

Atividade Principal : 4642-7/02 - Comércio atacadista de roupas e acessórios para uso profissional e de segurança do trabalho (Exerce no endereço)

Atividade(s) Secundaria(s): 4755-5/01 - Comércio varejista de tecidos (Exerce no endereço), 1413-4/01 - Confecção de roupas profissionais, exceto sob medida (Exerce no endereço)

Município: Cianorte **Endereço:** AVENIDA PARAIBA, 164,, , ZONA 04

CEP: 87210056

Local e data: Cianorte, sexta, 16 de fevereiro de 2024

ANA CLAUDIA BERSSANI

Secretaria Municipal da Fazenda

Observação(ões)

- SUJEITO A: LICENÇA SANITÁRIA, CERTIFICADO DE LICENCIAMENTO DO CORPO DE BOMBEIROS E FISCALIZAÇÃO MUNICIPAL.

De acordo com o artigo 13º da Lei 140/2021, é de responsabilidade do estabelecimento a regularidade perante o órgão de licenciamento no âmbito da prevenção de incêndio, pânico e emergências, **condicionando a validade das permissões municipais de funcionamento à validade do Certificado de Licenciamento do Corpo de Bombeiros - CLCB ou Certificado de**

Vistoria do Corpo de Bombeiros - CVCB, conforme prevê Lei Estadual nº 19.449, de 5 de abril de 2018.

Código de Autenticidade: **24XGJWGPLC**

"EMITIDO PELO FUNCIONÁRIO ELTON ROBERTO PEREIRA DA SILVA"

Esse documento deverá permanecer exposto em local visível no estabelecimento empresarial





ESTADO DO PARANÁ
POLÍCIA MILITAR DO PARANÁ
CORPO DE BOMBEIROS
8SGBI - SPCIP CIANORTE



CLCB - CERTIFICADO DE LICENCIAMENTO DO CORPO DE BOMBEIROS - CLCB
3.9.01.25.0001598293-65

A Seção de Prevenção Contra Incêndio e a Desastres do Corpo de Bombeiros Militar do Estado do Paraná licencia a edificação/estabelecimento/evento/área de risco abaixo qualificada, por estar em conformidade com a legislação de prevenção contra incêndio e a desastres em vigor:

RIOLLI&LIMA UNIFORMES LTDA
Nome Fantasia: RIOLLI UNIFORMES CPF/CNPJ: 50.583.738/0001-05 Código da Atividade Econômica (CNAE): 4755/5-01 - COMÉRCIO VAREJISTA DE TECIDOS 1413/4-01 - CONFECÇÃO DE ROUPAS PROFISSIONAIS, EXCETO SOB MEDIDA 4642/7-02 - COMÉRCIO ATACADISTA DE ROUPAS E ACESSÓRIOS PARA USO PROFISSIONAL E DE SEGURANÇA DO TRABALHO Logradouro: PARAIBA Número: 164 Bairro: ZONA QUATRO Município: CIANORTE-PR
PREVENÇÃO E COMBATE A INCÊNDIO E A DESASTRES
Área Total: 100,00 m ² Área Vistoriada: 100,00 m ² Ocupação: C-1 - COMÉRCIO COM BAIXA CARGA DE INCÊNDIO (ATÉ 300MJ/M ²) Capacidade de Público: 10 PESSOAS Uso de GLP: Projeto Técnico NIB:
OBSERVAÇÕES
Processo de licenciamento simplificado, nos termos da Lei Estadual nº 19.449, de 5 de abril de 2018. Este documento foi emitido mediante informações declaradas pelo solicitante. Esta licença perde a validade, a qualquer tempo, caso ocorram alterações que impliquem em inconformidade com a legislação de prevenção e combate a incêndio e a desastres em vigor. O Corpo de Bombeiros Militar poderá fiscalizar a edificação/estabelecimento/área de risco/evento a qualquer tempo. A renovação desta licença poderá ser solicitada a partir de 30 dias antes da data de seu vencimento



LICENÇA VÁLIDA ATÉ: 17 de Fevereiro de 2026



Documento emitido eletronicamente pelo Sistema PrevFogo.
A autenticidade deve ser confirmada no endereço www.prevfogo.pr.gov.br através do link "Verificar Autenticidade Documentos."



MINISTÉRIO DA FAZENDA
Secretaria da Receita Federal do Brasil
Procuradoria-Geral da Fazenda Nacional



**CERTIDÃO NEGATIVA DE DÉBITOS RELATIVOS AOS TRIBUTOS FEDERAIS E À DÍVIDA
ATIVA DA UNIÃO**

Nome: RIOLLI&LIMA UNIFORMES LTDA
CNPJ: 50.583.738/0001-05

Ressalvado o direito de a Fazenda Nacional cobrar e inscrever quaisquer dívidas de responsabilidade do sujeito passivo acima identificado que vierem a ser apuradas, é certificado que não constam pendências em seu nome, relativas a créditos tributários administrados pela Secretaria da Receita Federal do Brasil (RFB) e a inscrições em Dívida Ativa da União (DAU) junto à Procuradoria-Geral da Fazenda Nacional (PGFN).

Esta certidão é válida para o estabelecimento matriz e suas filiais e, no caso de ente federativo, para todos os órgãos e fundos públicos da administração direta a ele vinculados. Refere-se à situação do sujeito passivo no âmbito da RFB e da PGFN e abrange inclusive as contribuições sociais previstas nas alíneas 'a' a 'd' do parágrafo único do art. 11 da Lei nº 8.212, de 24 de julho de 1991.

A aceitação desta certidão está condicionada à verificação de sua autenticidade na Internet, nos endereços <<http://rfb.gov.br>> ou <<http://www.pgfn.gov.br>>.

Certidão emitida gratuitamente com base na Portaria Conjunta RFB/PGFN nº 1.751, de 2/10/2014.

Emitida às 13:00:08 do dia 29/12/2025 <hora e data de Brasília>.

Válida até 27/06/2026.

Código de controle da certidão: **E600.44B6.D80A.947F**

Qualquer rasura ou emenda invalidará este documento.

[Voltar](#)[Imprimir](#)

CAIXA
CAIXA ECONÔMICA FEDERAL

Certificado de Regularidade do FGTS - CRF

Inscrição: 50.583.738/0001-05
Razão Social: RIOLLI&LIMA UNIFORMES LTDA
Endereço: AV PARAIBA 164 / ZONA 04 / CIANORTE / PR / 87210-056

A Caixa Econômica Federal, no uso da atribuição que lhe confere o Art. 7, da Lei 8.036, de 11 de maio de 1990, certifica que, nesta data, a empresa acima identificada encontra-se em situação regular perante o Fundo de Garantia do Tempo de Serviço - FGTS.

O presente Certificado não servirá de prova contra cobrança de quaisquer débitos referentes a contribuições e/ou encargos devidos, decorrentes das obrigações com o FGTS.

Validade: 21/01/2026 a 19/02/2026

Certificação Número: 2026012103366076524536

Informação obtida em 28/01/2026 14:04:38

A utilização deste Certificado para os fins previstos em Lei esta condicionada a verificação de autenticidade no site da Caixa:
www.caixa.gov.br



**JUIZO DE DIREITO DA COMARCA DE CIANORTE
ESTADO DO PARANÁ**

CARTORIO DISTRIBUIDOR E ANEXOS
TRAVESSA ITORORO, 300 - CENTRO - EDIFÍCIO FORUM
CIANORTE/PR - 87200-153

TITULAR
LUIZ HENRIQUE CODOLO
JURAMENTADOS
CAROLINA MONTOIA CODOLO
WILLIAM BUSCARATTO BATISTA

Certidão Negativa

Certifico, a pedido de parte interessada, que revendo os livros e arquivos de distribuição de Ações: FALÊNCIA, CONCORDATA, RECUPERAÇÃO JUDICIAL E EXTRAJUDICIAL sob minha guarda neste cartório, verifiquei NÃO CONSTAR nenhum registro A FAVOR E CONTRA em nome de:

RIOLLI & LIMA UNIFORMES LTDA

CNPJ 50.583.738/0001-05, no período compreendido desde 26/07/1963, data de instalação deste cartório, até a presente data.

CIANORTE/PR, 28 de Janeiro de 2026, 09:51:10



Certificação



Empresa: RIOLLI&LIMA UNIFORMES LTDA

Folha: 0001

C.N.P.J.: 50.583.738/0001-05

Insc. Junta Comercial: 41211583867 Data: 08/05/2023

Página 1 de 2

Endereço: AV ESPÍRITO SANTO, 681, SALA 01, ZONA 01, CIANORTE/PR, CEP 87200-061

Período: 08/05/2023 a 08/05/2023

BALANÇO DE ABERTURA

Descrição	Saldo Atual
ATIVO	50.000,00D
ATIVO CIRCULANTE	50.000,00D
DISPONÍVEL	50.000,00D
CAIXA	50.000,00D
CAIXA	50.000,00D
PASSIVO	50.000,00C
PATRIMONIO LIQUIDO	50.000,00C
CAPITAL SUBSCRITO	50.000,00C
CAPITAL SOCIAL	50.000,00C
CAPITAL SOCIAL	50.000,00C



SAMIR RIBEIRO DE LIMA
SOCIO-ADMINISTRADOR
CPF: 065.124.159-65

EDER LEONE DOS SANTOS
Contador
Reg. no CRC - PR sob o No. PR-064582/09
CPF: 061.202.839-94

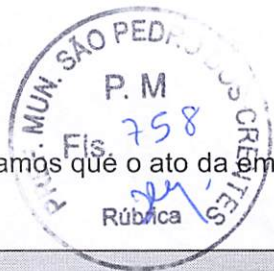

ASSINATURA ELETRÔNICA

Certificamos que o ato da empresa RIOLLI&LIMA UNIFORMES LTDA consta assinado digitalmente por:

IDENTIFICAÇÃO DO(S) ASSINANTE(S)	
CPF/CNPJ	Nome
06120283994	EDER LEONE DOS SANTOS
06512415965	SAMIR RIBEIRO DE LIMA



CERTIFICO O REGISTRO EM 01/06/2023 08:23 SOB N° 20233740597.
PROTOCOLO: 233740597 DE 01/06/2023.
CÓDIGO DE VERIFICAÇÃO: 12308200475. CNPJ DA SEDE: 50583738000105.
NIRE: 41211583867. COM EFEITOS DO REGISTRO EM: 08/05/2023.
RIOLLI&LIMA UNIFORMES LTDA

LEANDRO MARCOS RAYSEL BISCAIA
SECRETÁRIO-GERAL
www.empresafacil.pr.gov.br

BALANCETE

Código	Descrição da conta	Saldo Anterior	Débito	Crédito	Saldo Atual
1	ATIVO	0,00	50.000,00	337,45	49.662,55D
2	ATIVO CIRCULANTE	0,00	50.000,00	337,45	49.662,55D
3	DISPONÍVEL	0,00	50.000,00	337,45	49.662,55D
4	CAIXA	0,00	50.000,00	337,45	49.662,55D
5	CAIXA	0,00	50.000,00	337,45	49.662,55D
17	PASSIVO	0,00	0,00	50.000,00	50.000,00C
30	PATRIMONIO LIQUIDO	0,00	0,00	50.000,00	50.000,00C
31	CAPITAL SUBSCRITO	0,00	0,00	50.000,00	50.000,00C
32	CAPITAL SOCIAL	0,00	0,00	50.000,00	50.000,00C
33	CAPITAL SOCIAL	0,00	0,00	50.000,00	50.000,00C
39	Contas de Resultado	0,00	337,45	0,00	337,45D
556	DESPESAS OPERACIONAIS	0,00	337,45	0,00	337,45D
49	DESPESAS COM VENDAS	0,00	337,45	0,00	337,45D
557	DESPESAS DIVERSAS C/ VENDAS	0,00	337,45	0,00	337,45D
584	HONORÁRIOS CONTÁBEIS	0,00	200,00	0,00	200,00D
587	TAXAS E EMOLUMENTOS	0,00	137,45	0,00	137,45D

SAMIR RIBEIRO DE LIMA:06512415965
Assinado digitalmente por SAMIR RIBEIRO DE LIMA:06512415965
DN: cn=SAMIR RIBEIRO DE LIMA:06512415965, c=BR,
o=ICP-Brasil, ou=Certificado PF A1, email=riolli@riolli.com

Assinado digitalmente por EDER LEONE DOS SANTOS:06120283994
DN: cn=EDER LEONE DOS SANTOS:06120283994, c=BR,
o=ICP-Brasil, ou=Certificado PF A1, email=leonecontador.eder@gmail.com

EDER LEONE DOS SANTOS
Reg. no CRC - PR sob o No. PR-064582/09
CPF: 061.202.839-94



Termo de Abertura

Nome do Livro: DIÁRIO

Nº de Ordem: 1



O presente livro do tipo DIÁRIO contém registros numerados, do nº 01 ao nº 22, e servirá para a escrituração dos lançamentos próprios da empresa RIOLLI&LIMA UNIFORMES LTDA, município Cianorte, CNPJ nº 50.583.738/0001-05, Número de Registro (NIRE) 41211583867.

DECLARAÇÃO DE RESPONSABILIDADE

Declaro(amos), sob as penas da Lei, que o livro apresentado para autenticação preenche todas as formalidades mais exigíveis, bem como que estou(amos) devidamente habilitado(s) para assinatura dos termos de abertura e de encerramento do livro.

Data do arquivamento dos atos constitutivos: 08/05/2023

Ato constitutivo: 41211583867

Cianorte, 08/05/2023

EDER LEONE DOS SANTOS
CONTADOR
CRC/PR 06458209

SAMIR RIBEIRO DE LIMA
Administrador, Sócio
CPF 065.124.159-65

DIÁRIO

Data	Classificação	Descrição	Histórico	Débito	Crédito
08/05/2023	3.1.1.01.0001	CAIXA	INTEGRALIZACAO DE CAPITAL SOCIAL REALIZADA PELOS SOCIOS	50.000,00	
08/05/2023	2.1.1.01.0001	CAPITAL SOCIAL	INTEGRALIZACAO DE CAPITAL SOCIAL REALIZADA PELOS SOCIOS		50.000,00
			TOTAL DO DIA	50.000,00	50.000,00
22/05/2023	3.3.1.01.0017	TAXAS E EMOLUMENTOS	VLR REF A TAXAS E EMOLUMENTOS	100,85	
22/05/2023	1.1.1.01.0001	CAIXA	VLR REF A TAXAS E EMOLUMENTOS		100,85
22/05/2023	3.3.1.01.0016	HONORÁRIOS CONTÁBEIS	VLR REF A HONORÁRIOS CONTÁBEIS	200,00	
22/05/2023	1.1.1.01.0001	CAIXA	VLR REF A HONORÁRIOS CONTÁBEIS		200,00
22/05/2023	3.3.1.01.0017	TAXAS E EMOLUMENTOS	VLR REF A TAXAS E EMOLUMENTOS	36,60	
22/05/2023	1.1.1.01.0001	CAIXA	VLR REF A TAXAS E EMOLUMENTOS		36,60
			TOTAL DO DIA	337,45	337,45
26/05/2023	3.1.1.02.0001	VENDA DE MERCADORIAS	RECEITA VENDAS 26/05/2023	5.100,00	
26/05/2023	1.1.1.01.0001	CAIXA	RECEITA VENDAS 26/05/2023		5.100,00
			TOTAL DO DIA	5.100,00	5.100,00
			TOTAL DO MÊS	55.437,45	55.437,45
Período: 01/06/2023 a 30/06/2023 SEM MOVIMENTO					
01/07/2023	3.3.1.01.0017	TAXAS E EMOLUMENTOS	PAGAMENTO REF TAXAS E EMOLUMENTOS, COMPETENCIA 06/2023, NA DATA DE 01/07/2023	185,57	
01/07/2023	1.1.1.01.0001	CAIXA	PAGAMENTO REF TAXAS E EMOLUMENTOS, COMPETENCIA 06/2023, NA DATA DE 01/07/2023		185,57
			TOTAL DO DIA	185,57	185,57
31/07/2023	3.3.1.01.0016	HONORÁRIOS CONTÁBEIS	HONORÁRIOS CONTÁBEIS	190,00	
31/07/2023	1.1.1.01.0001	CAIXA	HONORÁRIOS CONTÁBEIS		190,00
			TOTAL DO DIA	190,00	190,00
			TOTAL DO MÊS	375,57	375,57
08/08/2023	1.1.1.01.0001	CAIXA	Venda conf NF 4 p/ MUNICIPIO DE BLUMENAU	4.600,00	
08/08/2023	3.1.1.02.0001	VENDA DE MERCADORIAS	Venda conf NF 4 p/ MUNICIPIO DE BLUMENAU		4.600,00
08/08/2023	1.1.1.01.0001	CAIXA	Venda conf NF 5 p/ MUNICIPIO DE BLUMENAU	5.750,00	
08/08/2023	3.1.1.02.0001	VENDA DE MERCADORIAS	Venda conf NF 5 p/ MUNICIPIO DE BLUMENAU		5.750,00
			TOTAL DO DIA	10.350,00	10.350,00
09/08/2023	1.1.1.01.0001	CAIXA	Venda conf NF 7 p/ SECRETARIA DA CULTURA	7.022,40	
09/08/2023	3.1.1.02.0001	VENDA DE MERCADORIAS	Venda conf NF 7 p/ SECRETARIA DA CULTURA		7.022,40
			TOTAL DO DIA	7.022,40	7.022,40
14/08/2023	1.1.1.01.0001	CAIXA	Venda conf NF 8 p/ SECRETARIA DA CULTURA	5.297,60	
14/08/2023	3.1.1.02.0001	VENDA DE MERCADORIAS	Venda conf NF 8 p/ SECRETARIA DA CULTURA		5.297,60
			TOTAL DO DIA	5.297,60	5.297,60
18/08/2023	1.1.1.01.0001	CAIXA	Venda conf NF 9 p/ MUNICIPIO DE CONCORDIA	2.821,66	
18/08/2023	3.1.1.02.0001	VENDA DE MERCADORIAS	Venda conf NF 9 p/ MUNICIPIO DE CONCORDIA		2.821,66
18/08/2023	1.1.1.01.0001	CAIXA	Venda conf NF 10 p/ MUNICIPIO DE REMIGIO	6.028,00	
18/08/2023	3.1.1.02.0001	VENDA DE MERCADORIAS	Venda conf NF 10 p/ MUNICIPIO DE REMIGIO		6.028,00
			TOTAL DO DIA	8.849,66	8.849,66
21/08/2023	1.1.1.01.0001	CAIXA	Venda conf NF 11 p/ MUNICIPIO DE BLUMENAU	15.400,00	
			TRANSPORTE	15.400,00	

SAMIR RIBEIRO DE LIMA
 SOCIO-ADMINISTRADOR
 CPF: 065.124.159-65

EDER LEONE DOS SANTOS
 Contador
 Reg. no CRC - PR sob o No. PR-064582/09
 CPF: 061.202.839-94

DIÁRIO

Data	Classificação	Descrição	Histórico	Débito	Crédito
			TRANSPORTE	15,400,00	
21/08/2023	3.1.1.02.0001	VENDA DE MERCADORIAS	Venda conf NF 11 p/ MUNICIPIO DE BLUMENAU		15,400,00
21/08/2023	1.1.1.01.001	CAIXA	Venda conf NF 13 p/ MUNICIPIO DE CANDOI	7,962,50	
21/08/2023	3.1.1.02.0001	VENDA DE MERCADORIAS	Venda conf NF 13 p/ MUNICIPIO DE CANDOI		7,962,50
			TOTAL DO DIA	23,362,50	23,362,50
22/08/2023	1.1.1.01.001	CAIXA	Venda conf NF 12 p/ INSTITUTO DE TERRAS DE MATO GROSSO	2,971,30	
22/08/2023	3.1.1.02.0001	VENDA DE MERCADORIAS	Venda conf NF 12 p/ INSTITUTO DE TERRAS DE MATO GROSSO		2,971,30
			TOTAL DO DIA	2,971,30	2,971,30
25/08/2023	1.1.1.01.001	CAIXA	Venda conf NF 14 p/ CONSELHO REGIONAL DE FARMACIA DO ESTADO DO ESP SANTO	3,415,00	
25/08/2023	3.1.1.02.0001	VENDA DE MERCADORIAS	Venda conf NF 14 p/ CONSELHO REGIONAL DE FARMACIA DO ESTADO DO ESP SANTO		3,415,00
			TOTAL DO DIA	3,415,00	3,415,00
31/08/2023	1.1.1.01.001	CAIXA	Venda conf NF 15 p/ MUNICIPIO DE TAQUARITUBA	2,160,00	
31/08/2023	3.1.1.02.0001	VENDA DE MERCADORIAS	Venda conf NF 15 p/ MUNICIPIO DE TAQUARITUBA		2,160,00
31/08/2023	3.3.2.01.0001	RETIRADA DE PRO-LABORE	REFERENTE A PRÓ-LABORE DO MÊS	2,640,00	
31/08/2023	2.1.1.02.0003	PRO LABORE A PAGAR	REFERENTE A PRÓ-LABORE DO MÊS		2,640,00
31/08/2023	2.1.1.02.0003	PRO LABORE A PAGAR	INSS A RECOLHER DO MÊS	290,40	
31/08/2023	2.1.1.03.0008	INSS A RECOLHER	INSS A RECOLHER DO MÊS		290,40
31/08/2023	3.1.3.03.0001	ICMS S/ VENDAS	SIMPLES NACIONAL A RECOLHER DO MES	1,940,92	
31/08/2023	2.1.1.03.0011	SIMPLES A RECOLHER	SIMPLES NACIONAL A RECOLHER DO MES		1,940,92
31/08/2023	3.3.1.01.0016	HONORÁRIOS CONTÁBEIS	HONORÁRIOS CONTÁBEIS	190,00	
31/08/2023	1.1.1.01.001	CAIXA	HONORÁRIOS CONTÁBEIS		190,00
			TOTAL DO DIA	7,221,32	7,221,32
			TOTAL DO MÊS	68,489,78	68,489,78
05/09/2023	2.1.1.02.0003	PRO LABORE A PAGAR	PAGAMENTO REFERENTE A PRO LABORE A PAGAR EM 05/09/2023	2,349,60	
05/09/2023	1.1.1.01.001	CAIXA	PAGAMENTO REFERENTE A PRO LABORE A PAGAR EM 05/09/2023		2,349,60
			TOTAL DO DIA	2,349,60	2,349,60
12/09/2023	1.1.5.01.0003	PRODUTOS ACABADOS	NF DE ENTRADA N	530,88	
12/09/2023	2.1.1.01.0001	FORNECEDORES	NF DE ENTRADA N		530,88
			TOTAL DO DIA	530,88	530,88
18/09/2023	1.1.5.01.0003	PRODUTOS ACABADOS	NF DE ENTRADA N	1,988,12	
18/09/2023	2.1.1.01.0001	FORNECEDORES	NF DE ENTRADA N		1,988,12
18/09/2023	2.1.1.01.0001	FORNECEDORES	PGTO REF A	770,26	
18/09/2023	1.1.1.01.001	CAIXA	PGTO REF A		770,26
18/09/2023	2.1.1.01.0001	FORNECEDORES	PGTO REF A	3,109,84	
18/09/2023	1.1.1.01.001	CAIXA	PGTO REF A		3,109,84
			TOTAL DO DIA	5,868,22	5,868,22
19/09/2023	1.1.5.01.0003	PRODUTOS ACABADOS	NF DE ENTRADA N	770,26	
19/09/2023	2.1.1.01.0001	FORNECEDORES	NF DE ENTRADA N		770,26
19/09/2023	1.1.5.01.0003	PRODUTOS ACABADOS	NF DE ENTRADA N	3,109,84	
19/09/2023	2.1.1.01.0001	FORNECEDORES	NF DE ENTRADA N		3,109,84
19/09/2023	1.1.5.01.0003	PRODUTOS ACABADOS	NF DE ENTRADA N	1,595,00	
19/09/2023	2.1.1.01.0001	FORNECEDORES	NF DE ENTRADA N		1,595,00
19/09/2023	1.1.5.01.0003	PRODUTOS ACABADOS	NF DE ENTRADA N	210,00	
			TRANSPORTE	5,685,10	5,475,10



SAMIR RIBEIRO DE LIMA
 SOCIO-ADMINISTRADOR
 CPF: 065.124.159-65

EDER LEONE DOS SANTOS
 Contador
 Reg. no CRC - PR sob o No. PR-064582/09
 CPF: 061.202.839-94

DIÁRIO

Data	Classificação	Descrição	Histórico	Débito	Crédito
19/09/2023	2.1.1.01.0001	FORNECEDORES	TRANSPORTE NF DE ENTRADA N	5.685,10	5.475,10
					210,00
			TOTAL DO DIA	5.685,10	5.685,10
20/09/2023	2.1.1.03.0008	INSS A RECOLHER	PAGAMENTO REF INSS A RECOLHER, COMPETENCIA 08/2023, NA DATA DE 20/09/2023	290,40	
20/09/2023	1.1.1.01.001	CAIXA	PAGAMENTO REF INSS A RECOLHER, COMPETENCIA 08/2023, NA DATA DE 20/09/2023		290,40
20/09/2023	2.1.1.03.0011	SIMPLES A RECOLHER	PAGAMENTO REF 20/09/2023, COMPETENCIA 08/2023, NA DATA DE 20/09/2023	1.940,92	
20/09/2023	1.1.1.01.001	CAIXA	PAGAMENTO REF 20/09/2023, COMPETENCIA 08/2023, NA DATA DE 20/09/2023		1.940,92
			TOTAL DO DIA	2.231,32	2.231,32
21/09/2023	1.1.5.01.0003	PRODUTOS ACABADOS	NF DE ENTRADA N	3.197,01	
21/09/2023	2.1.1.01.0001	FORNECEDORES	NF DE ENTRADA N		3.197,01
21/09/2023	1.1.5.01.0003	PRODUTOS ACABADOS	NF DE ENTRADA N	499,00	
21/09/2023	2.1.1.01.0001	FORNECEDORES	NF DE ENTRADA N		499,00
			TOTAL DO DIA	3.696,01	3.696,01
22/09/2023	1.1.5.01.0003	PRODUTOS ACABADOS	NF DE ENTRADA N	2.964,17	
22/09/2023	2.1.1.01.0001	FORNECEDORES	NF DE ENTRADA N		2.964,17
22/09/2023	1.1.1.01.001	CAIXA	Venda conf NF 26 p/ MUNICIPIO DE VICOSA	216,00	
22/09/2023	3.1.1.02.0001	VENDA DE MERCADORIAS	Venda conf NF 26 p/ MUNICIPIO DE VICOSA		216,00
22/09/2023	1.1.1.01.001	CAIXA	Venda conf NF 27 p/ MUNICIPIO DE SERITINGA	1.737,80	
22/09/2023	3.1.1.02.0001	VENDA DE MERCADORIAS	Venda conf NF 27 p/ MUNICIPIO DE SERITINGA		1.737,80
22/09/2023	2.1.1.01.0001	FORNECEDORES	PGTO REF A	2.964,17	
22/09/2023	1.1.1.01.001	CAIXA	PGTO REF A		2.964,17
			TOTAL DO DIA	7.882,14	7.882,14
25/09/2023	1.1.1.01.001	CAIXA	Venda conf NF 28 p/ MUNICIPIO DE TRIUNFO	1.425,60	
25/09/2023	3.1.1.02.0001	VENDA DE MERCADORIAS	Venda conf NF 28 p/ MUNICIPIO DE TRIUNFO		1.425,60
			TOTAL DO DIA	1.425,60	1.425,60
28/09/2023	1.1.5.01.0003	PRODUTOS ACABADOS	NF DE ENTRADA N	691,20	
28/09/2023	2.1.1.01.0001	FORNECEDORES	NF DE ENTRADA N		691,20
28/09/2023	1.1.5.01.0003	PRODUTOS ACABADOS	NF DE ENTRADA N	3.569,29	
28/09/2023	2.1.1.01.0001	FORNECEDORES	NF DE ENTRADA N		3.569,29
			TOTAL DO DIA	4.260,49	4.260,49
29/09/2023	1.1.1.01.001	CAIXA	Venda conf NF 33 p/ MUNICIPIO DE TURVO	1.840,00	
29/09/2023	3.1.1.02.0001	VENDA DE MERCADORIAS	Venda conf NF 33 p/ MUNICIPIO DE TURVO		1.840,00
29/09/2023	1.1.1.01.001	CAIXA	Venda conf NF 34 p/ MUNICIPIO DE PETROLINA	700,00	
29/09/2023	3.1.1.02.0001	VENDA DE MERCADORIAS	Venda conf NF 34 p/ MUNICIPIO DE PETROLINA		700,00
29/09/2023	3.3.2.01.0001	RETIRADA DE PRO-LABORE	REFERENTE A PRÓ-LABORE DO MÊS	2.640,00	
29/09/2023	2.1.1.02.0003	PRO LABORE A PAGAR	REFERENTE A PRÓ-LABORE DO MÊS		2.640,00
29/09/2023	2.1.1.02.0003	PRO LABORE A PAGAR	INSS A RECOLHER DO MÊS	290,40	
29/09/2023	2.1.1.03.0008	INSS A RECOLHER	INSS A RECOLHER DO MÊS		290,40
			TOTAL DO DIA	5.470,40	5.470,40
30/09/2023	3.1.3.03.0001	ICMS S/ VENDAS	SIMPLES NACIONAL A RECOLHER DO MES	188,31	
30/09/2023	2.1.1.03.0011	SIMPLES A RECOLHER	SIMPLES NACIONAL A RECOLHER DO MES		188,31
30/09/2023	3.3.1.01.0016	HONORÁRIOS CONTÁBEIS	HONORÁRIOS CONTÁBEIS	380,00	
			TRANSPORTE	568,31	188,31

SAMIR RIBEIRO DE LIMA
 SOCIO-ADMINISTRADOR
 CPF: 065.124.159-65

EDER LEONE DOS SANTOS
 Contador
 Reg. no CRC - PR sob o No. PR-064582/09
 CPF: 061.202.839-94

DIÁRIO

Data	Classificação	Descrição	Histórico	Débito	Crédito
30/09/2023	1.1.1.01.001	CAIXA	TRANSPORTE	568,31	188,31
			HONORÁRIOS CONTÁBEIS		380,00
			TOTAL DO DIA	568,31	568,31
			TOTAL DO MÊS	39.968,07	39.968,07
02/10/2023	1.1.5.01.0003	PRODUTOS ACABADOS	NF DE ENTRADA N	290,00	
02/10/2023	2.1.1.01.0001	FORNECEDORES	NF DE ENTRADA N		290,00
			TOTAL DO DIA	290,00	290,00
04/10/2023	1.1.5.01.0003	PRODUTOS ACABADOS	NF DE ENTRADA N	1.009,97	
04/10/2023	2.1.1.01.0001	FORNECEDORES	NF DE ENTRADA N		1.009,97
			TOTAL DO DIA	1.009,97	1.009,97
05/10/2023	2.1.1.02.0003	PRO LABORE A PAGAR	PAGAMENTO REFERENTE A PRO LABORE A PAGAR EM 05/10/2023	2.349,60	
05/10/2023	1.1.1.01.001	CAIXA	PAGAMENTO REFERENTE A PRO LABORE A PAGAR EM 05/10/2023		2.349,60
			TOTAL DO DIA	2.349,60	2.349,60
12/10/2023	2.1.1.01.0001	FORNECEDORES	PGTO REF A	176,96	
12/10/2023	1.1.1.01.001	CAIXA	PGTO REF A		176,96
			TOTAL DO DIA	176,96	176,96
13/10/2023	1.1.5.01.0003	PRODUTOS ACABADOS	NF DE ENTRADA N	419,70	
13/10/2023	2.1.1.01.0001	FORNECEDORES	NF DE ENTRADA N		419,70
13/10/2023	1.1.5.01.0003	PRODUTOS ACABADOS	NF DE ENTRADA N	658,73	
13/10/2023	2.1.1.01.0001	FORNECEDORES	NF DE ENTRADA N		658,73
			TOTAL DO DIA	1.078,43	1.078,43
16/10/2023	1.1.1.01.001	CAIXA	Venda conf NF 49 p/ MUNICIPIO DE FOZ DO IGUACU	5.720,00	
16/10/2023	3.1.1.02.0001	VENDA DE MERCADORIAS	Venda conf NF 49 p/ MUNICIPIO DE FOZ DO IGUACU		5.720,00
16/10/2023	1.1.5.01.0003	PRODUTOS ACABADOS	NF DE ENTRADA N	4.378,11	
16/10/2023	2.1.1.01.0001	FORNECEDORES	NF DE ENTRADA N		4.378,11
			TOTAL DO DIA	10.098,11	10.098,11
18/10/2023	1.1.5.01.0003	PRODUTOS ACABADOS	NF DE ENTRADA N	1.712,35	
18/10/2023	2.1.1.01.0001	FORNECEDORES	NF DE ENTRADA N		1.712,35
18/10/2023	2.1.1.01.0001	FORNECEDORES	PGTO REF A	662,71	
18/10/2023	1.1.1.01.001	CAIXA	PGTO REF A		662,71
			TOTAL DO DIA	2.375,06	2.375,06
19/10/2023	1.1.5.01.0003	PRODUTOS ACABADOS	NF DE ENTRADA N	275,00	
19/10/2023	2.1.1.01.0001	FORNECEDORES	NF DE ENTRADA N		275,00
			TOTAL DO DIA	275,00	275,00
20/10/2023	2.1.1.03.0008	INSS A RECOLHER	PAGAMENTO REF INSS A RECOLHER, COMPETENCIA 09/2023, NA DATA DE 20/10/2023	290,40	
20/10/2023	1.1.1.01.001	CAIXA	PAGAMENTO REF INSS A RECOLHER, COMPETENCIA 09/2023, NA DATA DE 20/10/2023		290,40
20/10/2023	2.1.1.03.0011	SIMPLES A RECOLHER	PAGAMENTO REF 20/10/2023, COMPETENCIA 09/2023, NA DATA DE 20/10/2023	188,31	
20/10/2023	1.1.1.01.001	CAIXA	PAGAMENTO REF 20/10/2023, COMPETENCIA 09/2023, NA DATA DE 20/10/2023		188,31
			TOTAL DO DIA	478,71	478,71



TRANSPORTE

SAMIR RIBEIRO DE LIMA
 SOCIO-ADMINISTRADOR
 CPF: 065.124.159-65

EDER LEONE DOS SANTOS
 Contador
 Reg. no CRC - PR sob o No. PR-064582/09
 CPF: 061.202.839-94

DIÁRIO

Data	Classificação	Descrição	Histórico	Débito	Crédito
21/10/2023	2.1.1.01.0001	FORNECEDORES	PGTO REF A	1.065,67	
21/10/2023	1.1.1.01.001	CAIXA	PGTO REF A		1.065,67
21/10/2023	2.1.1.01.0001	FORNECEDORES	PGTO REF A	166,34	
21/10/2023	1.1.1.01.001	CAIXA	PGTO REF A		166,34
			TOTAL DO DIA	1.232,01	1.232,01
24/10/2023	2.1.1.01.0001	FORNECEDORES	PGTO REF A	7.507,97	
24/10/2023	1.1.1.01.001	CAIXA	PGTO REF A		7.507,97
			TOTAL DO DIA	7.507,97	7.507,97
25/10/2023	1.1.5.01.0003	PRODUTOS ACABADOS	NF DE ENTRADA N	7.507,97	
25/10/2023	2.1.1.01.0001	FORNECEDORES	NF DE ENTRADA N		7.507,97
25/10/2023	1.1.1.01.001	CAIXA	Venda conf NF 53 p/ ESTADO DE MATO GROSSO	7.765,20	
25/10/2023	3.1.1.02.0001	VENDA DE MERCADORIAS	Venda conf NF 53 p/ ESTADO DE MATO GROSSO		7.765,20
			TOTAL DO DIA	15.273,17	15.273,17
26/10/2023	1.1.1.01.001	CAIXA	Venda conf NF 54 p/ MUNICIPIO DE VICOSA	540,00	
26/10/2023	3.1.1.02.0001	VENDA DE MERCADORIAS	Venda conf NF 54 p/ MUNICIPIO DE VICOSA		540,00
			TOTAL DO DIA	540,00	540,00
28/10/2023	2.1.1.01.0001	FORNECEDORES	PGTO REF A	230,40	
28/10/2023	1.1.1.01.001	CAIXA	PGTO REF A		230,40
28/10/2023	2.1.1.01.0001	FORNECEDORES	PGTO REF A	1.189,76	
28/10/2023	1.1.1.01.001	CAIXA	PGTO REF A		1.189,76
			TOTAL DO DIA	1.420,16	1.420,16
30/10/2023	1.1.1.01.001	CAIXA	Venda conf NF 55 p/ MUNICIPIO DE CAMPANHA	4.394,00	
30/10/2023	3.1.1.02.0001	VENDA DE MERCADORIAS	Venda conf NF 55 p/ MUNICIPIO DE CAMPANHA		4.394,00
30/10/2023	1.1.1.01.001	CAIXA	Venda conf NF 56 p/ MUNICIPIO DE TURVO	2.300,00	
30/10/2023	3.1.1.02.0001	VENDA DE MERCADORIAS	Venda conf NF 56 p/ MUNICIPIO DE TURVO		2.300,00
30/10/2023	1.1.1.01.001	CAIXA	Venda conf NF 57 p/ MUNICIPIO DE TURVO	460,00	
30/10/2023	3.1.1.02.0001	VENDA DE MERCADORIAS	Venda conf NF 57 p/ MUNICIPIO DE TURVO		460,00
30/10/2023	1.1.1.01.001	CAIXA	Venda conf NF 58 p/ MUNICIPIO DE TURVO	598,00	
30/10/2023	3.1.1.02.0001	VENDA DE MERCADORIAS	Venda conf NF 58 p/ MUNICIPIO DE TURVO		598,00
			TOTAL DO DIA	7.752,00	7.752,00
31/10/2023	3.3.2.01.0001	RETIRADA DE PRO-LABORE	REFERENTE A PRÓ-LABORE DO MÊS	2.640,00	
31/10/2023	2.1.1.02.0003	PRO LABORE A PAGAR	REFERENTE A PRÓ-LABORE DO MÊS		2.640,00
31/10/2023	2.1.1.02.0003	PRO LABORE A PAGAR	INSS A RECOLHER DO MÊS	290,40	
31/10/2023	2.1.1.03.0008	INSS A RECOLHER	INSS A RECOLHER DO MÊS		290,40
31/10/2023	3.1.3.03.0001	ICMS S/ VENDAS	SIMPLES NACIONAL A RECOLHER DO MES	666,39	
31/10/2023	2.1.1.03.0011	SIMPLES A RECOLHER	SIMPLES NACIONAL A RECOLHER DO MES		666,39
31/10/2023	3.3.1.01.0016	HONORÁRIOS CONTÁBEIS	HONORÁRIOS CONTÁBEIS	380,00	
31/10/2023	1.1.1.01.001	CAIXA	HONORÁRIOS CONTÁBEIS		380,00
			TOTAL DO DIA	3.976,79	3.976,79
			TOTAL DO MÊS	55.833,94	55.833,94
03/11/2023	2.1.1.01.0001	FORNECEDORES	PGTO REF A	336,66	
03/11/2023	1.1.1.01.001	CAIXA	PGTO REF A		336,66
			TOTAL DO DIA	336,66	336,66
06/11/2023	2.1.1.02.0003	PRO LABORE A PAGAR	PAGAMENTO REFERENTE A PRO LABORE A PAGAR EM 06/11/2023	2.349,60	
			TRANSPORTE	2.349,60	

SAMIR RIBEIRO DE LIMA
 SOCIO-ADMINISTRADOR
 CPF: 065.124.159-65

EDER LEONE DOS SANTOS
 Contador
 Reg. no CRC - PR sob o No. PR-064582/O9
 CPF: 061.202.839-94

DIÁRIO

Data	Classificação	Descrição	Histórico	Débito	Crédito
06/11/2023	1.1.1.01.001	CAIXA	TRANSPORTE PAGAMENTO REFERENTE A PRO LABORE A PAGAR EM 06/11/2023	2.349,60	2.349,60
			TOTAL DO DIA	2.349,60	2.349,60
10/11/2023	1.1.5.01.0003	PRODUTOS ACABADOS	NF DE ENTRADA N		
10/11/2023	2.1.1.01.0001	FORNECEDORES	NF DE ENTRADA N		211,26
			TOTAL DO DIA	211,26	211,26
12/11/2023	2.1.1.01.0001	FORNECEDORES	PGTO REF A	176,96	
12/11/2023	1.1.1.01.001	CAIXA	PGTO REF A		176,96
			TOTAL DO DIA	176,96	176,96
13/11/2023	1.1.5.01.0003	PRODUTOS ACABADOS	NF DE ENTRADA N	5.335,86	
13/11/2023	2.1.1.01.0001	FORNECEDORES	NF DE ENTRADA N		5.335,86
13/11/2023	1.1.5.01.0003	PRODUTOS ACABADOS	NF DE ENTRADA N	190,00	
13/11/2023	2.1.1.01.0001	FORNECEDORES	NF DE ENTRADA N		190,00
13/11/2023	2.1.1.01.0001	FORNECEDORES	PGTO REF A	190,00	
13/11/2023	1.1.1.01.001	CAIXA	PGTO REF A		190,00
			TOTAL DO DIA	5.715,86	5.715,86
15/11/2023	2.1.1.01.0001	FORNECEDORES	PGTO REF A	1.459,37	
15/11/2023	1.1.1.01.001	CAIXA	PGTO REF A		1.459,37
			TOTAL DO DIA	1.459,37	1.459,37
17/11/2023	1.1.1.01.001	CAIXA	Venda conf NF 69 p/ MUNICIPIO DE ITAUNA DO SUL	3.068,00	
17/11/2023	3.1.1.02.0001	VENDA DE MERCADORIAS	Venda conf NF 69 p/ MUNICIPIO DE ITAUNA DO SUL		3.068,00
17/11/2023	1.1.1.01.001	CAIXA	Venda conf NF 70 p/ MUNICIPIO DE SERITINGA	1.984,00	
17/11/2023	3.1.1.02.0001	VENDA DE MERCADORIAS	Venda conf NF 70 p/ MUNICIPIO DE SERITINGA		1.984,00
17/11/2023	1.1.1.01.001	CAIXA	Venda conf NF 71 p/ MUNICIPIO DE SERITINGA	148,50	
17/11/2023	3.1.1.02.0001	VENDA DE MERCADORIAS	Venda conf NF 71 p/ MUNICIPIO DE SERITINGA		148,50
17/11/2023	1.1.1.01.001	CAIXA	Venda conf NF 72 p/ MUNICIPIO DE SERITINGA	1.486,00	
17/11/2023	3.1.1.02.0001	VENDA DE MERCADORIAS	Venda conf NF 72 p/ MUNICIPIO DE SERITINGA		1.486,00
17/11/2023	1.1.1.01.001	CAIXA	Venda conf NF 73 p/ FUNDO MUNICIPAL DE SAUDE - FMS	2.290,20	
17/11/2023	3.1.1.02.0001	VENDA DE MERCADORIAS	Venda conf NF 73 p/ FUNDO MUNICIPAL DE SAUDE - FMS		2.290,20
17/11/2023	1.1.1.01.001	CAIXA	Venda conf NF 74 p/ FUNDO MUNICIPAL DE SAUDE - FMS	1.400,00	
17/11/2023	3.1.1.02.0001	VENDA DE MERCADORIAS	Venda conf NF 74 p/ FUNDO MUNICIPAL DE SAUDE - FMS		1.400,00
17/11/2023	2.1.1.01.0001	FORNECEDORES	PGTO REF A	662,71	
17/11/2023	1.1.1.01.001	CAIXA	PGTO REF A		662,71
17/11/2023	2.1.1.01.0001	FORNECEDORES	PGTO REF A	570,78	
17/11/2023	1.1.1.01.001	CAIXA	PGTO REF A		570,78
			TOTAL DO DIA	11.610,19	11.610,19
18/11/2023	1.1.5.01.0003	PRODUTOS ACABADOS	NF DE ENTRADA N	362,67	
18/11/2023	2.1.1.01.0001	FORNECEDORES	NF DE ENTRADA N		362,67
			TOTAL DO DIA	362,67	362,67
20/11/2023	1.1.1.01.001	CAIXA	Venda conf NF 76 p/ MUNICIPIO DE GIRUA	4.849,92	
20/11/2023	3.1.1.02.0001	VENDA DE MERCADORIAS	Venda conf NF 76 p/ MUNICIPIO DE GIRUA		4.849,92
20/11/2023	2.1.1.01.0001	FORNECEDORES	PGTO REF A	1.065,67	
20/11/2023	1.1.1.01.001	CAIXA	PGTO REF A		1.065,67
20/11/2023	2.1.1.01.0001	FORNECEDORES	PGTO REF A	166,33	
			TRANSPORTE	6.081,92	5.915,59

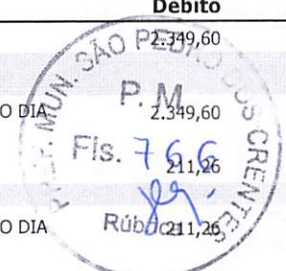

SAMIR RIBEIRO DE LIMA
 SOCIO-ADMINISTRADOR
 CPF: 065.124.159-65

EDER LEONE DOS SANTOS
 Contador
 Reg. no CRC - PR sob o No. PR-064582/09
 CPF: 061.202.839-94

DIÁRIO

Data	Classificação	Descrição	Histórico	Débito	Crédito
20/11/2023	1.1.1.01.001	CAIXA	TRANSPORTE PGTO REF A	6.081,92	5.915,59
20/11/2023	2.1.1.03.0008	INSS A RECOLHER	PAGAMENTO REF INSS A RECOLHER, COMPETENCIA 10/2023, NA DATA DE 20/11/2023	290,40	166,33
20/11/2023	1.1.1.01.001	CAIXA	PAGAMENTO REF INSS A RECOLHER, COMPETENCIA 10/2023, NA DATA DE 20/11/2023		290,40
20/11/2023	1.1.1.03.0011	SIMPLES A RECOLHER	PAGAMENTO REF 20/11/2023, COMPETENCIA 10/2023, NA DATA DE 20/11/2023	666,39	
20/11/2023	1.1.1.01.001	CAIXA	PAGAMENTO REF 20/11/2023, COMPETENCIA 10/2023, NA DATA DE 20/11/2023		666,39
			TOTAL DO DIA	7.038,71	7.038,71
21/11/2023	1.1.5.01.0003	PRODUTOS ACABADOS	NF DE ENTRADA N	275,00	
21/11/2023	2.1.1.01.0001	FORNECEDORES	NF DE ENTRADA N		275,00
21/11/2023	1.1.5.01.0003	PRODUTOS ACABADOS	NF DE ENTRADA N	320,00	
21/11/2023	2.1.1.01.0001	FORNECEDORES	NF DE ENTRADA N		320,00
21/11/2023	2.1.1.01.0001	FORNECEDORES	PGTO REF A	10.719,05	
21/11/2023	1.1.1.01.001	CAIXA	PGTO REF A		10.719,05
			TOTAL DO DIA	11.314,05	11.314,05
22/11/2023	1.1.5.01.0003	PRODUTOS ACABADOS	NF DE ENTRADA N	10.719,05	
22/11/2023	2.1.1.01.0001	FORNECEDORES	NF DE ENTRADA N		10.719,05
			TOTAL DO DIA	10.719,05	10.719,05
24/11/2023	1.1.5.01.0003	PRODUTOS ACABADOS	NF DE ENTRADA N	2.779,83	
24/11/2023	2.1.1.01.0001	FORNECEDORES	NF DE ENTRADA N		2.779,83
24/11/2023	1.1.5.01.0003	PRODUTOS ACABADOS	NF DE ENTRADA N	3.047,94	
24/11/2023	2.1.1.01.0001	FORNECEDORES	NF DE ENTRADA N		3.047,94
24/11/2023	1.1.1.01.001	CAIXA	Venda conf NF 81 p/ MUNICIPIO DE PATO BRAGADO	2.482,92	
24/11/2023	3.1.1.02.0001	VENDA DE MERCADORIAS	Venda conf NF 81 p/ MUNICIPIO DE PATO BRAGADO		2.482,92
24/11/2023	1.1.1.01.001	CAIXA	Venda conf NF 82 p/ MUNICIPIO DE PATO BRAGADO	9.828,00	
24/11/2023	3.1.1.02.0001	VENDA DE MERCADORIAS	Venda conf NF 82 p/ MUNICIPIO DE PATO BRAGADO		9.828,00
24/11/2023	1.1.1.01.001	CAIXA	Venda conf NF 83 p/ MUNICIPIO DE HORIZONTE	4.660,00	
24/11/2023	3.1.1.02.0001	VENDA DE MERCADORIAS	Venda conf NF 83 p/ MUNICIPIO DE HORIZONTE		4.660,00
			TOTAL DO DIA	22.798,69	22.798,69
25/11/2023	1.1.5.01.0003	PRODUTOS ACABADOS	NF DE ENTRADA N	161,09	
25/11/2023	2.1.1.01.0001	FORNECEDORES	NF DE ENTRADA N		161,09
			TOTAL DO DIA	161,09	161,09
27/11/2023	2.1.1.01.0001	FORNECEDORES	PGTO REF A	230,40	
27/11/2023	1.1.1.01.001	CAIXA	PGTO REF A		230,40
27/11/2023	2.1.1.01.0001	FORNECEDORES	PGTO REF A	1.189,76	
27/11/2023	1.1.1.01.001	CAIXA	PGTO REF A		1.189,76
			TOTAL DO DIA	1.420,16	1.420,16
28/11/2023	2.1.1.01.0001	FORNECEDORES	PGTO REF A	7.534,28	
28/11/2023	1.1.1.01.001	CAIXA	PGTO REF A		7.534,28
			TOTAL DO DIA	7.534,28	7.534,28
29/11/2023	1.1.5.01.0003	PRODUTOS ACABADOS	NF DE ENTRADA N	7.534,28	
			TRANSPORTE	7.534,28	

SAMIR RIBEIRO DE LIMA
 SOCIO-ADMINISTRADOR
 CPF: 065.124.159-65

EDER LEONE DOS SANTOS
 Contador
 Reg. no CRC - PR sob o No. PR-064582/O9
 CPF: 061.202.839-94

DIÁRIO

Data	Classificação	Descrição	Histórico	Débito	Crédito
29/11/2023	2.1.1.01.0001	FORNECEDORES	TRANSPORTE NF DE ENTRADA N	7.534,28	7.534,28
			TOTAL DO DIA	7.534,28	7.534,28
30/11/2023	1.1.1.01.001	CAIXA	Venda conf NF 87 p/ FUNDO MUNICIPAL DE ASSISTENCIA SOCIAL DO MUNICIPIO DE SANGAO	5.324,00	
30/11/2023	3.1.1.02.0001	VENDA DE MERCADORIAS	Venda conf NF 87 p/ FUNDO MUNICIPAL DE ASSISTENCIA SOCIAL DO MUNICIPIO DE SANGAO		5.324,00
30/11/2023	3.3.2.01.0001	RETIRADA DE PRO-LABORE	REFERENTE A PRÓ-LABORE DO MÊS	2.640,00	
30/11/2023	2.1.1.02.0003	PRO LABORE A PAGAR	REFERENTE A PRÓ-LABORE DO MÊS		2.640,00
30/11/2023	2.1.1.02.0003	PRO LABORE A PAGAR	INSS A RECOLHER DO MÊS	290,40	
30/11/2023	2.1.1.03.0008	INSS A RECOLHER	INSS A RECOLHER DO MÊS		290,40
30/11/2023	3.1.3.03.0001	ICMS S/ VENDAS	SIMPLES NACIONAL A RECOLHER DO MES	1.158,55	
30/11/2023	2.1.1.03.0011	SIMPLES A RECOLHER	SIMPLES NACIONAL A RECOLHER DO MES		1.158,55
30/11/2023	3.3.1.01.0016	HONORÁRIOS CONTÁBEIS	HONORÁRIOS CONTÁBEIS	380,00	
30/11/2023	1.1.1.01.001	CAIXA	HONORÁRIOS CONTÁBEIS		380,00
			TOTAL DO DIA	9.792,95	9.792,95
			TOTAL DO MÊS	100.535,83	100.535,83
03/12/2023	2.1.1.01.0001	FORNECEDORES	PGTO REF A	336,66	
03/12/2023	1.1.1.01.001	CAIXA	PGTO REF A		336,66
			TOTAL DO DIA	336,66	336,66
04/12/2023	1.1.1.01.001	CAIXA	Venda conf NF 99 p/ CONSELHO REGIONAL DE FARMACIA DO ESTADO DO ESP SANTO	1.058,00	
04/12/2023	3.1.1.02.0001	VENDA DE MERCADORIAS	Venda conf NF 99 p/ CONSELHO REGIONAL DE FARMACIA DO ESTADO DO ESP SANTO		1.058,00
04/12/2023	1.1.1.01.001	CAIXA	Venda conf NF 100 p/ MUNICIPIO DE CANDOI	1.950,00	
04/12/2023	3.1.1.02.0001	VENDA DE MERCADORIAS	Venda conf NF 100 p/ MUNICIPIO DE CANDOI		1.950,00
04/12/2023	1.1.5.01.0003	PRODUTOS ACABADOS	NF DE ENTRADA N	8.482,65	
04/12/2023	2.1.1.01.0001	FORNECEDORES	NF DE ENTRADA N		8.482,65
04/12/2023	2.1.1.01.0001	FORNECEDORES	PGTO REF A	8.482,65	
04/12/2023	1.1.1.01.001	CAIXA	PGTO REF A		8.482,65
			TOTAL DO DIA	19.973,30	19.973,30
05/12/2023	2.1.1.02.0003	PRO LABORE A PAGAR	PAGAMENTO REFERENTE A PRO LABORE A PAGAR EM 05/12/2023	2.349,60	
05/12/2023	1.1.1.01.001	CAIXA	PAGAMENTO REFERENTE A PRO LABORE A PAGAR EM 05/12/2023		2.349,60
			TOTAL DO DIA	2.349,60	2.349,60
07/12/2023	1.1.5.01.0003	PRODUTOS ACABADOS	NF DE ENTRADA N	5.707,63	
07/12/2023	2.1.1.01.0001	FORNECEDORES	NF DE ENTRADA N		5.707,63
			TOTAL DO DIA	5.707,63	5.707,63
11/12/2023	1.1.1.01.001	CAIXA	Venda conf NF 104 p/ MUNICIPIO DE PATO BRAGADO	2.402,75	
11/12/2023	3.1.1.02.0001	VENDA DE MERCADORIAS	Venda conf NF 104 p/ MUNICIPIO DE PATO BRAGADO		2.402,75
11/12/2023	1.1.5.01.0003	PRODUTOS ACABADOS	NF DE ENTRADA N	205,12	
11/12/2023	2.1.1.01.0001	FORNECEDORES	NF DE ENTRADA N		205,12
11/12/2023	2.1.1.01.0001	FORNECEDORES	PGTO REF A	176,96	
11/12/2023	1.1.1.01.001	CAIXA	PGTO REF A		176,96
			TOTAL DO DIA	2.784,83	2.784,83
12/12/2023	1.1.5.01.0003	PRODUTOS ACABADOS	NF DE ENTRADA N	550,00	
			TRANSPORTE	550,00	



SAMIR RIBEIRO DE LIMA
 SOCIO-ADMINISTRADOR
 CPF: 065.124.159-65

EDER LEONE DOS SANTOS
 Contador
 Reg. no CRC - PR sob o No. PR-064582/09
 CPF: 061.202.839-94

DIÁRIO

Data	Classificação	Descrição	Histórico	Débito	Crédito
12/12/2023	2.1.1.01.0001	FORNECEDORES	TRANSPORTE NF DE ENTRADA N	550,00	550,00
			TOTAL DO DIA	550,00	550,00
13/12/2023	1.1.1.01.0001	CAIXA	Venda conf NF 105 p/ MUNICIPIO DE CARMO DE MINAS	216,00	
13/12/2023	3.1.1.02.0001	VENDA DE MERCADORIAS	Venda conf NF 105 p/ MUNICIPIO DE CARMO DE MINAS		216,00
13/12/2023	1.1.1.01.0001	CAIXA	Venda conf NF 106 p/ MUNICIPIO DE CARMO DE MINAS	720,00	
13/12/2023	3.1.1.02.0001	VENDA DE MERCADORIAS	Venda conf NF 106 p/ MUNICIPIO DE CARMO DE MINAS		720,00
13/12/2023	1.1.1.01.0001	CAIXA	Venda conf NF 107 p/ MUNICIPIO DE CARMO DE MINAS	1.080,00	
13/12/2023	3.1.1.02.0001	VENDA DE MERCADORIAS	Venda conf NF 107 p/ MUNICIPIO DE CARMO DE MINAS		1.080,00
13/12/2023	1.1.5.01.0003	PRODUTOS ACABADOS	NF DE ENTRADA N	5.044,98	
13/12/2023	2.1.1.01.0001	FORNECEDORES	NF DE ENTRADA N		5.044,98
13/12/2023	2.1.1.01.0001	FORNECEDORES	PGTO REF A	1.778,62	
13/12/2023	1.1.1.01.0001	CAIXA	PGTO REF A		1.778,62
			TOTAL DO DIA	8.839,60	8.839,60
14/12/2023	2.1.1.01.0001	FORNECEDORES	PGTO REF A	9.652,62	
14/12/2023	1.1.1.01.0001	CAIXA	PGTO REF A		9.652,62
			TOTAL DO DIA	9.652,62	9.652,62
15/12/2023	1.1.5.01.0003	PRODUTOS ACABADOS	NF DE ENTRADA N	9.652,62	
15/12/2023	2.1.1.01.0001	FORNECEDORES	NF DE ENTRADA N		9.652,62
15/12/2023	1.1.5.01.0003	PRODUTOS ACABADOS	NF DE ENTRADA N	900,62	
15/12/2023	2.1.1.01.0001	FORNECEDORES	NF DE ENTRADA N		900,62
15/12/2023	1.1.5.01.0003	PRODUTOS ACABADOS	NF DE ENTRADA N	4.965,10	
15/12/2023	2.1.1.01.0001	FORNECEDORES	NF DE ENTRADA N		4.965,10
15/12/2023	2.1.1.01.0001	FORNECEDORES	PGTO REF A	900,62	
15/12/2023	1.1.1.01.0001	CAIXA	PGTO REF A		900,62
15/12/2023	2.1.1.01.0001	FORNECEDORES	PGTO REF A	1.459,37	
15/12/2023	1.1.1.01.0001	CAIXA	PGTO REF A		1.459,37
			TOTAL DO DIA	17.878,33	17.878,33
17/12/2023	2.1.1.01.0001	FORNECEDORES	PGTO REF A	662,70	
17/12/2023	1.1.1.01.0001	CAIXA	PGTO REF A		662,70
17/12/2023	2.1.1.01.0001	FORNECEDORES	PGTO REF A	570,78	
17/12/2023	1.1.1.01.0001	CAIXA	PGTO REF A		570,78
			TOTAL DO DIA	1.233,48	1.233,48
19/12/2023	1.1.1.01.0001	CAIXA	Venda conf NF 113 p/ MUNICIPIO DE QUATRO BARRAS	1.000,00	
19/12/2023	3.1.1.02.0001	VENDA DE MERCADORIAS	Venda conf NF 113 p/ MUNICIPIO DE QUATRO BARRAS		1.000,00
19/12/2023	1.1.1.01.0001	CAIXA	Venda conf NF 114 p/ MUNICIPIO DE QUATRO BARRAS	17.411,76	
19/12/2023	3.1.1.02.0001	VENDA DE MERCADORIAS	Venda conf NF 114 p/ MUNICIPIO DE QUATRO BARRAS		17.411,76
19/12/2023	1.1.5.01.0003	PRODUTOS ACABADOS	NF DE ENTRADA N	1.668,36	
19/12/2023	2.1.1.01.0001	FORNECEDORES	NF DE ENTRADA N		1.668,36
19/12/2023	2.1.1.01.0001	FORNECEDORES	PGTO REF A	1.668,36	
19/12/2023	1.1.1.01.0001	CAIXA	PGTO REF A		1.668,36
			TOTAL DO DIA	21.748,48	21.748,48
20/12/2023	2.1.1.01.0001	FORNECEDORES	PGTO REF A	1.065,67	
			TRANSPORTE	1.065,67	

SAMIR RIBEIRO DE LIMA
 SOCIO-ADMINISTRADOR
 CPF: 065.124.159-65

EDER LEONE DOS SANTOS
 Contador
 Reg. no CRC - PR sob o No. PR-064582/O9
 CPF: 061.202.839-94

DIÁRIO

Data	Classificação	Descrição	Histórico	Débito	Crédito
20/12/2023	1.1.1.01.001	CAIXA	TRANSPORTE PGTO REF A	1.065,67	1.065,67
20/12/2023	2.1.1.01.0001	FORNECEDORES	PGTO REF A	166,33	
20/12/2023	1.1.1.01.001	CAIXA	PGTO REF A		166,33
20/12/2023	2.1.1.03.0008	INSS A RECOLHER	PAGAMENTO REF INSS A RECOLHER, COMPETENCIA 11/2023, NA DATA DE 20/12/2023	290,40	
20/12/2023	1.1.1.01.001	CAIXA	PAGAMENTO REF INSS A RECOLHER, COMPETENCIA 11/2023, NA DATA DE 20/12/2023		290,40
20/12/2023	2.1.1.03.0011	SIMPLES A RECOLHER	PAGAMENTO REF 20/12/2023, COMPETENCIA 11/2023, NA DATA DE 20/12/2023	1.158,55	
20/12/2023	1.1.1.01.001	CAIXA	PAGAMENTO REF 20/12/2023, COMPETENCIA 11/2023, NA DATA DE 20/12/2023		1.158,55
			TOTAL DO DIA	2.680,95	2.680,95
22/12/2023	1.1.1.01.001	CAIXA	Venda conf NF 116 p/ MUNICIPIO DE TURVO	621,00	
22/12/2023	3.1.1.02.0001	VENDA DE MERCADORIAS	Venda conf NF 116 p/ MUNICIPIO DE TURVO		621,00
22/12/2023	1.1.5.01.0003	PRODUTOS ACABADOS	NF DE ENTRADA N	1.293,00	
22/12/2023	2.1.1.01.0001	FORNECEDORES	NF DE ENTRADA N		1.293,00
			TOTAL DO DIA	1.914,00	1.914,00
24/12/2023	2.1.1.01.0001	FORNECEDORES	PGTO REF A	1.015,98	
24/12/2023	1.1.1.01.001	CAIXA	PGTO REF A		1.015,98
			TOTAL DO DIA	1.015,98	1.015,98
26/12/2023	1.1.1.01.001	CAIXA	Venda conf NF 117 p/ MUNICIPIO DE ITABORAI	14.834,44	
26/12/2023	3.1.1.02.0001	VENDA DE MERCADORIAS	Venda conf NF 117 p/ MUNICIPIO DE ITABORAI		14.834,44
26/12/2023	1.1.1.01.001	CAIXA	Venda conf NF 118 p/ FUNDO MUNICIPAL DE EDUCAÇÃO DE CANDOI	16.570,00	
26/12/2023	3.1.1.02.0001	VENDA DE MERCADORIAS	Venda conf NF 118 p/ FUNDO MUNICIPAL DE EDUCAÇÃO DE CANDOI		16.570,00
26/12/2023	2.1.1.01.0001	FORNECEDORES	PGTO REF A	926,61	
26/12/2023	1.1.1.01.001	CAIXA	PGTO REF A		926,61
			TOTAL DO DIA	32.331,05	32.331,05
27/12/2023	1.1.5.01.0003	PRODUTOS ACABADOS	NF DE ENTRADA N	44,10	
27/12/2023	2.1.1.01.0001	FORNECEDORES	NF DE ENTRADA N		44,10
27/12/2023	2.1.1.01.0001	FORNECEDORES	PGTO REF A	230,40	
27/12/2023	1.1.1.01.001	CAIXA	PGTO REF A		230,40
27/12/2023	2.1.1.01.0001	FORNECEDORES	PGTO REF A	1.189,77	
27/12/2023	1.1.1.01.001	CAIXA	PGTO REF A		1.189,77
			TOTAL DO DIA	1.464,27	1.464,27
29/12/2023	1.1.1.01.001	CAIXA	Venda conf NF 121 p/ MUNICIPIO DE JEREMOABO	684,60	
29/12/2023	3.1.1.02.0001	VENDA DE MERCADORIAS	Venda conf NF 121 p/ MUNICIPIO DE JEREMOABO		684,60
			TOTAL DO DIA	684,60	684,60
30/12/2023	3.3.2.01.0001	RETIRADA DE PRO-LABORE	REFERENTE A PRÓ-LABORE DO MÊS	2.640,00	
30/12/2023	2.1.1.02.0003	PRO LABORE A PAGAR	REFERENTE A PRÓ-LABORE DO MÊS		2.640,00
30/12/2023	2.1.1.02.0003	PRO LABORE A PAGAR	INSS A RECOLHER DO MÊS	290,40	
30/12/2023	2.1.1.03.0008	INSS A RECOLHER	INSS A RECOLHER DO MÊS		290,40
			TOTAL DO DIA	2.930,40	2.930,40
31/12/2023	3.2.2.01.0001	CUSTO DAS MERCADORIAS VENDIDAS	APURAÇÃO DO CMV DE COMP 12/2023	101.023,27	
31/12/2023	1.1.5.01.0003	PRODUTOS ACABADOS	APURAÇÃO DO CMV DE COMP 12/2023		101.023,27
31/12/2023	3.1.3.03.0001	ICMS S/ VENDAS	SIMPLES NACIONAL A RECOLHER DO MES	2.033,08	
			TRANSPORTE	103.056,35	101.023,27

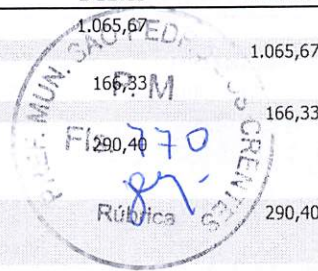

SAMIR RIBEIRO DE LIMA
 SOCIO-ADMINISTRADOR
 CPF: 065.124.159-65

EDER LEONE DOS SANTOS
 Contador
 Reg. no CRC - PR sob o No. PR-064582/09
 CPF: 061.202.839-94

DIÁRIO

Data	Classificação	Descrição	Histórico	Débito	Crédito
31/12/2023	2.1.1.03.0011	SIMPLES A RECOLHER	TRANSPORTE	103.056,35	101.023,27
31/12/2023	3.3.1.01.0016	HONORÁRIOS CONTÁBEIS	SIMPLES NACIONAL A RECOLHER DO MES		2.033,08
31/12/2023	1.1.1.01.001	CAIXA	HONORÁRIOS CONTÁBEIS	380,00	
31/12/2023	1.1.1.02.0001	VENDA DE MERCADORIAS	HONORÁRIOS CONTÁBEIS		380,00
31/12/2023	3.8.1.01.0001	Resultado do Exercício	ENCERRAMENTO DAS CONTAS DE RESULTADO 11/2023	182.095,15	
31/12/2023	3.8.1.01.0001	Resultado do Exercício	ENCERRAMENTO DAS CONTAS DE RESULTADO 11/2023		182.095,15
31/12/2023	5.8.1.01.0001	Resultado do Exercício	ENCERRAMENTO DAS CONTAS DE RESULTADO 11/2023	5.987,25	
31/12/2023	3.1.3.03.0001	ICMS S/ VENDAS	ENCERRAMENTO DAS CONTAS DE RESULTADO 11/2023		5.987,25
31/12/2023	3.8.1.01.0001	Resultado do Exercício	ENCERRAMENTO DAS CONTAS DE RESULTADO 11/2023	101.023,27	
31/12/2023	3.2.2.01.0001	CUSTO DAS MERCADORIAS VENDIDAS	ENCERRAMENTO DAS CONTAS DE RESULTADO 11/2023		101.023,27
31/12/2023	3.8.1.01.0001	Resultado do Exercício	ENCERRAMENTO DAS CONTAS DE RESULTADO 11/2023	13.200,00	
31/12/2023	3.3.2.01.0001	RETIRADA DE PRO-LOBORE	ENCERRAMENTO DAS CONTAS DE RESULTADO 11/2023		13.200,00
31/12/2023	3.8.1.01.0001	Resultado do Exercício	ENCERRAMENTO DAS CONTAS DE RESULTADO 11/2023	2.100,00	
31/12/2023	3.3.1.01.0016	HONORÁRIOS CONTÁBEIS	ENCERRAMENTO DAS CONTAS DE RESULTADO 11/2023		2.100,00
31/12/2023	3.8.1.01.0001	Resultado do Exercício	ENCERRAMENTO DAS CONTAS DE RESULTADO 11/2023	323,02	
31/12/2023	3.3.1.01.0017	TAXAS E EMOLUMENTOS	ENCERRAMENTO DAS CONTAS DE RESULTADO 11/2023		323,02
31/12/2023	3.8.1.01.0001	Resultado do Exercício	ENCERRAMENTO DAS CONTAS DE RESULTADO 11/2023	59.461,61	
31/12/2023	2.3.3.01.0001	Lucro do Exercício	ENCERRAMENTO DAS CONTAS DE RESULTADO 11/2023		59.461,61
31/12/2023	2.3.3.01.0001	Lucro do Exercício	ENCERRAMENTO DAS CONTAS DE RESULTADO 11/2023	59.461,61	
31/12/2023	2.3.2.01.0001	Reserva de Lucros	ENCERRAMENTO DAS CONTAS DE RESULTADO 11/2023		59.461,61
			TOTAL DO DIA	527.088,26	527.088,26
			TOTAL DO MÊS	661.164,04	661.164,04

SAMIR RIBEIRO DE LIMA
 SOCIO-ADMINISTRADOR
 CPF: 065.124.159-65

EDER LEONE DOS SANTOS
 Contador
 Reg. no CRC - PR sob o No. PR-064582/09
 CPF: 061.202.839-94

Empresa: **RIOLLI&LIMA UNIFORMES LTDA**
C.N.P.J.: 50.583.738/0001-05
Insc. Junta Comercial: 41211583867 Data: 08/05/2023
Período: 08/05/2023 a 31/12/2023
Balço encerrado em: 31/12/2023

Folha: 0012
Número livro: 0001
Página 13 de 23

BALANÇO PATRIMONIAL

Descrição	Saldo Atual
ATIVO	146.532,30D
ATIVO CIRCULANTE	146.532,30D
DISPONÍVEL	142.727,81D
CAIXA	142.727,81D
CAIXA	142.727,81D
ESTOQUE	3.804,49D
MERCADORIAS, PRODUTOS E INSUMOS	3.804,49D
PRODUTOS ACABADOS	3.804,49D
PASSIVO	146.532,30C
PASSIVO CIRCULANTE	37.070,69C
OBRIGAÇÕES TRABALHISTAS	37.070,69C
FORNECEDORES	32.397,61C
FORNECEDORES	32.397,61C
OBRIGAÇÕES TRABALHISTAS	2.349,60C
PRO LABORE A PAGAR	2.349,60C
OBRIGAÇÕES SOCIAIS E FISCAIS	2.323,48C
INSS A RECOLHER	290,40C
SIMPLES A RECOLHER	2.033,08C
PATRIMONIO LIQUIDO	109.461,61C
CAPITAL SUBSCRITO	50.000,00C
CAPITAL SOCIAL	50.000,00C
CAPITAL SOCIAL	50.000,00C
Reservas	59.461,61C
Reserva de Lucros	59.461,61C
Reserva de Lucros	59.461,61C

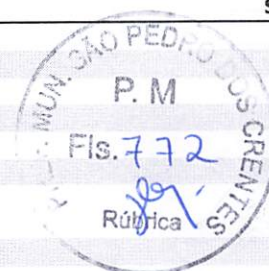

SAMIR RIBEIRO DE LIMA
SOCIO-ADMINISTRADOR
CPF: 065.124.159-65

EDER LEONE DOS SANTOS
Contador
Reg. no CRC - PR sob o No. PR-064582/09
CPF: 061.202.839-94

Empresa: **RIOLLI&LIMA UNIFORMES LTDA**
C.N.P.J.: 50.583.738/0001-05
Insc. Junta Comercial: 41211583867 Data: 08/05/2023
Período: 08/05/2023 - 31/12/2023

Folha: 0013
Número livro: 0001
Página 14 de 23

DEMONSTRAÇÃO DO RESULTADO DO EXERCÍCIO EM 31/12/2023

Descrição	Saldo Atual
RECEITA BRUTA	182.095,15
SERVIÇOS PRESTADOS	182.095,15
VENDA DE MERCADORIAS	182.095,15
DEDUÇÕES DA RECEITA BRUTA	182.095,15
TRIBUTOS INCIDENTES S/A RECEITA	(5.987,25)
ICMS S/ VENDAS	(5.987,25)
RECEITA LÍQUIDA	176.107,90
LUCRO BRUTO	176.107,90
DESPESAS OPERACIONAIS	(101.023,27)
CMV	(101.023,27)
CUSTO DAS MERCADORIAS VENDIDAS	(101.023,27)
DESPESAS OPERACIONAIS	(2.100,00)
RESULTADO DO PERÍODO	75.084,63
DESPESAS COM VENDAS	(2.100,00)
HONORÁRIOS CONTÁBEIS	(2.100,00)
DESPESAS ADMINISTRATIVAS	(13.200,00)
RETIRADA DE PRO-LABORE	(13.200,00)
RESULTADO ANTES DO IR E CSL	59.784,63
LUCRO LÍQUIDO DO EXERCÍCIO	59.784,63

SAMIR RIBEIRO DE LIMA
SOCIO-ADMINISTRADOR
CPF: 065.124.159-65

EDER LEONE DOS SANTOS
Contador
Reg. no CRC - PR sob o No. PR-064582/09
CPF: 061.202.839-94

DEMONSTRAÇÃO DOS FLUXOS DE CAIXA PELO MÉTODO DIRETO EM
31 DE DEZEMBRO DE 2023



ATIVIDADES OPERACIONAIS

Valores Recebidos de Clientes	182.095,15
Valores pagos a fornecedores	(74.530,15)
Valores pagos a empregados	(9.398,40)
CAIXA GERADO PELAS OPERAÇÕES	98.166,60
Tributos pagos	(5.438,79)
FLUXO DE CAIXA ANTES DE ITENS EXTRAORDINÁRIOS	92.727,81
CAIXA LÍQUIDO PROVENIENTE DAS ATIVIDADES OPERACIONAIS	92.727,81

ATIVIDADES DE FINANCIAMENTO

Integralização de capital	50.000,00
CAIXA LÍQUIDO GERADO PELAS ATIVIDADES DE FINANCIAMENTOS	50.000,00

Aumento nas Disponibilidades	142.727,81
DISPONIBILIDADES - NO FINAL DO PERÍODO	142.727,81

SAMIR RIBEIRO DE LIMA
SOCIO-ADMINISTRADOR
CPF: 065.124.159-65

EDER LEONE DOS SANTOS
Contador
Reg. no CRC - PR sob o No. PR-064582/09
CPF: 061.202.839-94

BALANCETE

Código	Descrição da conta	Saldo Anterior	Débito	Crédito	Saldo Atual
1	ATIVO	0,00	342.022,91	195.490,61	146.532,30D
2	ATIVO CIRCULANTE	0,00	342.022,91	195.490,61	146.532,30D
3	DISPONÍVEL	0,00	237.195,15	94.467,34	142.727,81D
4	CAIXA	0,00	237.195,15	94.467,34	142.727,81D
5	CAIXA	0,00	237.195,15	94.467,34	142.727,81D
53	ESTOQUE	0,00	104.827,76	101.023,27	3.804,49D
54	MERCADORIAS, PRODUTOS E INSUMOS	0,00	104.827,76	101.023,27	3.804,49D
55	PRODUTOS ACABADOS	0,00	104.827,76	101.023,27	3.804,49D
17	PASSIVO	0,00	147.857,93	294.390,23	146.532,30C
150	PASSIVO CIRCULANTE	0,00	88.396,32	125.467,01	37.070,69C
19	OBRIGAÇÕES TRABALHISTAS	0,00	88.396,32	125.467,01	37.070,69C
20	FORNecedores	0,00	72.430,15	104.827,76	32.397,61C
209	FORNecedores	0,00	72.430,15	104.827,76	32.397,61C
22	OBRIGAÇÕES TRABALHISTAS	0,00	10.850,40	13.200,00	2.349,60C
18	PRO-LABORE A PAGAR	0,00	10.850,40	13.200,00	2.349,60C
23	OBRIGAÇÕES SOCIAIS E FISCAIS	0,00	5.115,77	7.439,25	2.323,48C
542	INSS A RECOLHER	0,00	1.161,60	1.452,00	290,40C
586	SIMPLES A RECOLHER	0,00	3.954,17	5.987,25	2.033,08C
30	PATRIMONIO LIQUIDO	0,00	59.461,61	168.923,22	109.461,61C
31	CAPITAL SUBSCRITO	0,00	0,00	50.000,00	50.000,00C
32	CAPITAL SOCIAL	0,00	0,00	50.000,00	50.000,00C
33	CAPITAL SOCIAL	0,00	0,00	50.000,00	50.000,00C
34	Reservas	0,00	0,00	59.461,61	59.461,61C
35	Reserva de Lucros	0,00	0,00	59.461,61	59.461,61C
63	Reserva de Lucros	0,00	0,00	59.461,61	59.461,61C
37	Lucros/ Prejuízos Acumulados	0,00	59.461,61	59.461,61	0,00
38	(-) Prejuízos Acumulados	0,00	59.461,61	59.461,61	0,00
61	Lucro do Exercício	0,00	59.461,61	59.461,61	0,00
39	Contas de Resultado	0,00	491.923,84	491.923,84	0,00
40	Receitas Operacionais	0,00	193.182,40	193.182,40	0,00
41	Receita Bruta	0,00	187.195,15	187.195,15	0,00
42	RECEITA BRUTA DE VENDAS	0,00	187.195,15	187.195,15	0,00
43	VENDA DE MERCADORIAS	0,00	187.195,15	187.195,15	0,00
45	DEDUÇÕES DA RECEITA BRUTA	0,00	5.987,25	5.987,25	0,00
46	IMPOSTOS INCIDENTES S/ RECEITA	0,00	5.987,25	5.987,25	0,00
47	ICMS S/ VENDAS	0,00	5.987,25	5.987,25	0,00
48	CUSTOS MERCADORIAS/PRODUTOS VENDIDOS	0,00	101.023,27	101.023,27	0,00
50	CUSTOS DAS MERCADORIAS/PRODUTOS VENDIDOS	0,00	101.023,27	101.023,27	0,00
51	CUSTOS DAS MERCADORIAS/PRODUTOS VENDIDOS	0,00	101.023,27	101.023,27	0,00
52	CUSTO DAS MERCADORIAS VENDIDAS	0,00	101.023,27	101.023,27	0,00
556	DESPESAS OPERACIONAIS	0,00	15.623,02	15.623,02	0,00
49	DESPESAS COM VENDAS	0,00	2.423,02	2.423,02	0,00
557	DESPESAS DIVERSAS C/ VENDAS	0,00	2.423,02	2.423,02	0,00
584	HONORÁRIOS CONTÁBEIS	0,00	2.100,00	2.100,00	0,00
587	TAXAS E EMOLUMENTOS	0,00	323,02	323,02	0,00
561	DESPESAS ADMINISTRATIVAS	0,00	13.200,00	13.200,00	0,00
562	DESPESAS ADMINISTRATIVAS	0,00	13.200,00	13.200,00	0,00
563	RETIRADA DE PRO-LABORE	0,00	13.200,00	13.200,00	0,00
57	Resultado do Exercício	0,00	182.095,15	182.095,15	0,00
58	Resultado do Exercício	0,00	182.095,15	182.095,15	0,00
59	Resultado do Exercício	0,00	182.095,15	182.095,15	0,00
60	Resultado do Exercício	0,00	182.095,15	182.095,15	0,00

SAMIR RIBEIRO DE LIMA
 SOCIO-ADMINISTRADOR
 CPF: 065.124.159-65

EDER LEONE DOS SANTOS
 Contador
 Reg. no CRC - PR sob o No. PR-064582/09
 CPF: 061.202.839-94

Empresa: **RIOLLI&LIMA UNIFORMES LTDA**
 CNPJ: 50.583.738/0001-05
 Insc. Junta Comercial: 41211583867 Data: 08/05/2023

Folha: 16
 Número livro: 0001

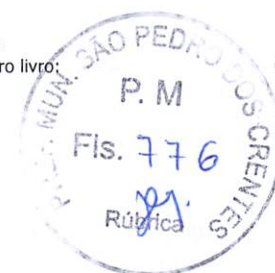

Notas Explicativas Gerais

0001 - Informações Gerais

A empresa RIOLLI&LIMA UNIFORMES LTDA, é uma pessoa jurídica de direito privado, com fins econômicos, com sede nesta cidade de Cianorte-PR, á Avenida Espírito Santo, 681, Sala 01, Zona 01, CEP 87200-061, cuja atividades são o comércio atacadista de roupas e acessórios para uso profissional e de segurança do trabalho, confecção de roupas profissionais, exceto sob medida e comércio varejista de tecidos, optante pelo Simples Nacional.

0002 - Apresentação das Demonstrações Contábeis

As demonstrações contábeis aqui compreendidas: BALANÇO PATRIMONIAL, DEMONSTRAÇÃO DO RESULTADO DO EXERCÍCIO, DEMONSTRAÇÃO DE LUCROS OU PREJUÍZOS ACUMULADOSE DEMONSTRAÇÃO DO FLUXO DE CAIXA. foram elaboradas a partir das diretrizes contábeis e dos preceitos da legislação Comercial, Lei 10.406/2002 e Demais Legislações e aos princípios Contábeis.

Para efeito de comparação as Demonstrações Contábeis foram elaboradas de maneira uniforme entre os períodos, facilitando a leitura das informações, qualquer discrepância será objeto de adendo específico nestas Notas Explicativas.

O Resultado é apurado de acordo com o regime de competência, que estabelece que as receitas e despesas devem ser incluídas na Apuração dos resultados dos períodos em que ocorrem , sempre quando se correlacionarem independentemente de recebimento ou pagamento.

OPTANDO PELA RES. DO CFC 1418/12 - Demonstrações a serem transcritas: BP, DRE e NOTAS EXPLICATIVAS.

As principais práticas contábeis na elaboração das Demonstrações contábeis levam em conta as características qualitativas e quantitativas conforme determina a NBC ITG 1000 (Res. do CFC 1418/12), compreensibilidade, competência, relevância, materialidade, confiabilidade, primazia da essência sobre a forma, prudência, integralidade, comparabilidade e tempestividade, estando assim alinhadas com as Normas Internacionais de Contabilidade.

0003 - Responsabilidades e Contingências

Não há passivo contingente registrado contabilmente, tendo em vista que os administradores da empresa, escudados em opinião de seus consultores e advogados, não apontam contingências de quaisquer natureza.

0004 - Principais Práticas e Estimativas

Foi adotado o Regime de Competência para a apropriação de receitas e despesas na empresa.

A empresa optou no ano de 2023 ao Simples Nacional. Não houve situação que torna-se necessária qualquer ajuste entre a contabilidade e a apuração dos tributos.

Os direitos e obrigações da empresa estão em conformidade com seus efetivos valores reais.

0005 - Capital Social

O capital social é de R\$ 50.000,00 totalmente integralizado pelos sócios conforme abaixo:

- Adriano Miranda Cercariolli	R\$ 25.000,00
- Samir Ribeiro de Lima	R\$ 25.000,00

0006 - Eventos Subsequentes

Os administradores declaram a inexistência de fatos ocorridos subsequente à data de encerramento do exercício que venham a ter efeito relevante sobre a situação patrimonial ou financeira da empresa ou que possam provocar efeitos sobre seus resultados futuros.

Balanço Patrimonial

0001 - Informações Gerais

A empresa apurou no final do exercício seu resultado e o referido Balanço Patrimonial possui a efetivação dos valores reais apurados no período

Empresa: **RIOLLI&LIMA UNIFORMES LTDA**
CNPJ: 50.583.738/0001-05
Insc. Junta Comercial: 41211583867 Data: 08/05/2023

Folha: 17
Número livro: 0001

0002 - Caixa e Equivalentes de Caixa

Corresponde aos valores de caixa e investimentos temporários que possam ser sacados a qualquer momento com riscos insignificativos de alterações de valor.

0003 – Estoques

Os estoques são avaliados pelo método do custo médio ponderado móvel de aquisição.

Continuidade dos Negócios

E empresa está operando em sua capacidade plena sob o critério da continuidade das suas atividades empresariais, não havendo qualquer previsão em contrário nos próximos 12 meses.

SAMIR RIBEIRO DE LIMA
Sócio-Administrador
CPF: 065.124.159-65

EDER LEONE DOS SANTOS
Contador - Reg. no CRC - PR sob o No. PR-064582/09
CPF: 061.202.839-94

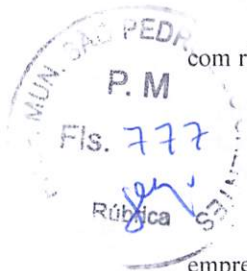

CARTA DE RESPONSABILIDADE DA ADMINISTRAÇÃO

CIANORTE, 31/12/2023

À

EDER LEONE SANTOS - ASSESSORIA CONTABIL
CRC n.º PR-064582/O9
Endereço: R ARRAIAL DO CABO, nº 101, RESIDENCIAL ILHA DO MEL, CEP nº 87202-338
CIANORTE, PR



Prezados Senhores:

Declaramos para os devidos fins, como administrador e responsável legal da empresa RIOLLI&LIMA UNIFORMES LTDA, CNPJ 50.583.738/0001-05, que as informações relativas ao período base 31/12/2023, fornecidas a Vossas Senhorias para escrituração e elaboração das demonstrações contábeis, obrigações acessórias, apuração de impostos e arquivos eletrônicos exigidos pela fiscalização federal, estadual, municipal, trabalhista e previdenciária são fidedignas.

Também declaramos:

- (a) que os controles internos adotados pela nossa empresa são de responsabilidade da administração e estão adequados ao tipo de atividade e volume de transações;
- (b) que não realizamos nenhum tipo de operação que possa ser considerada ilegal, frente à legislação vigente;
- (c) que todos os documentos que geramos e recebemos de nossos fornecedores estão revestidos de total idoneidade;
- (d) que os estoques registrados em conta própria foram por nós avaliados, contados e levantados fisicamente e perfazem a realidade do período encerrado em 2023;
- (e) que as informações registradas no sistema de gestão e controle interno, denominado , são controladas e validadas com documentação suporte adequada, sendo de nossa inteira responsabilidade todo o conteúdo do banco de dados e arquivos eletrônicos gerados.

Além disso, declaramos que não temos conhecimento de quaisquer fatos ocorridos no período base que possam afetar as demonstrações contábeis ou que as afetam até a data desta carta ou, ainda, que possam afetar a continuidade das operações da empresa.

Também confirmamos que não houve:

- (a) fraude envolvendo administração ou empregados em cargos de responsabilidade ou confiança;
- (b) fraude envolvendo terceiros que poderiam ter efeito material nas demonstrações contábeis;
- (c) violação ou possíveis violações de leis, normas ou regulamentos cujos efeitos deveriam ser considerados para divulgação nas demonstrações contábeis, ou mesmo dar origem ao registro de provisão para contingências passivas.

Atenciosamente,

.....
SAMIR RIBEIRO DE LIMA
SOCIO-ADMINISTRADOR
CPF: 065.124.159-65

PLANO DE CONTAS

Código T	Classificação	Nome	Grau
1 S	1	ATIVO	1
2 S	1.1	ATIVO CIRCULANTE	2
3 S	1.1.1	DISPONÍVEL	3
4 S	1.1.1.01	CAIXA	4
5	1.1.1.01.001	CAIXA	5
53 S	1.1.5	ESTOQUE	3
54 S	1.1.5.01	MERCADORIAS, PRODUTOS E INSUMOS	4
55	1.1.5.01.0003	PRODUTOS ACABADOS	5
17 S	2	PASSIVO	1
150 S	2.1	PASSIVO CIRCULANTE	2
19 S	2.1.1	OBRIGAÇÕES TRABALHISTAS	3
20 S	2.1.1.01	FORNECEDORES	4
149	2.1.1.01.0001	FORNECEDORES	5
22 S	2.1.1.02	OBRIGAÇÕES TRABALHISTAS	4
18	2.1.1.02.0003	PRO LABORE A PAGAR	5
23 S	2.1.1.03	OBRIGAÇÕES SOCIAIS E FISCAIS	4
542	2.1.1.03.0008	INSS A RECOLHER	5
586	2.1.1.03.0011	SIMPLES A RECOLHER	5
30 S	2.3	PATRIMONIO LIQUIDO	2
31 S	2.3.1	CAPITAL SUBSCRITO	3
32 S	2.3.1.01	CAPITAL SOCIAL	4
33	2.3.1.01.0001	CAPITAL SOCIAL	5
34 S	2.3.2	Reservas	3
35 S	2.3.2.01	Reserva de Lucros	4
63	2.3.2.01.0001	Reserva de Lucros	5
37 S	2.3.3	Lucros/ Prejuízos Acumulados	3
38 S	2.3.3.01	(-) Prejuízos Acumulados	4
61	2.3.3.01.0001	Lucro do Exercício	5
39 S	3	Contas de Resultado	1
40 S	3.1	Receitas Operacionais	2
41 S	3.1.1	Receita Bruta	3
42 S	3.1.1.02	RECEITA BRUTA DE VENDAS	4
43	3.1.1.02.0001	VENDA DE MERCADORIAS	5
45 S	3.1.3	DEDUÇÕES DA RECEITA BRUTA	3
46 S	3.1.3.03	IMPOSTOS INCIDENTES S/ RECEITA	4
47	3.1.3.03.0001	ICMS S/ VENDAS	5
48 S	3.2	CUSTOS MERCADORIAS/PRODUTOS VENDIDOS	2
50 S	3.2.2	CUSTOS DAS MERCADORIAS/PRODUTOS VENDIDOS	3
51 S	3.2.2.01	CUSTOS DAS MERCADORIAS/PRODUTOS VENDIDOS	4
52	3.2.2.01.0001	CUSTO DAS MERCADORIAS VENDIDAS	5
556 S	3.3	DESPESAS OPERACIONAIS	2
49 S	3.3.1	DESPESAS COM VENDAS	3
557 S	3.3.1.01	DESPESAS DIVERSAS C/ VENDAS	4
584	3.3.1.01.0016	HONORÁRIOS CONTÁBEIS	5
587	3.3.1.01.0017	TAXAS E EMOLUMENTOS	5
561 S	3.3.2	DESPESAS ADMINISTRATIVAS	3
562 S	3.3.2.01	DESPESAS ADMINISTRATIVAS	4
563	3.3.2.01.0001	RETIRADA DE PRO-LABORE	5

PLANO DE CONTAS

Código T	Classificação	Nome	Grau
57 S	3.8	Resultado do Exercício	2
58 S	3.8.1	Resultado do Exercício	3
59 S	3.8.1.01	Resultado do Exercício	4
60	3.8.1.01.0001	Resultado do Exercício	5





Termo de Encerramento

Nome do Livro: DIÁRIO

Nº de Ordem: 1

O presente livro do tipo DIÁRIO contém páginas numeradas, do nº 01 ao nº 22, e serviu para escrituração no período de 08/05/2023 a 31/12/2023, da empresa RIOLLI&LIMA UNIFORMES LTDA.

Cianorte, 31/12/2023

EDER LEONE DOS SANTOS
CONTADOR
CRC/PR 06458209

SAMIR RIBEIRO DE LIMA
Administrador, Sócio
CPF 065.124.159-65



ASSINATURA ELETRÔNICA



Certificamos que o ato da empresa RIOLLI&LIMA UNIFORMES LTDA consta assinado digitalmente por:

IDENTIFICAÇÃO DO(S) ASSINANTE(S)	
CPF/CNPJ	Nome
06120283994	EDER LEONE DOS SANTOS
06512415965	SAMIR RIBEIRO DE LIMA



CONFORME ART. 10 DA IN DREI 82/2021,
CERTIFICO A AUTENTICAÇÃO AUTOMÁTICA EM 03/04/2024 17:02 SOB N°
20242365701.
PROTOCOLO: 242365701 DE 03/04/2024. NIRE: 41211583867.
RIOLLI&LIMA UNIFORMES LTDA

JUNTA COMERCIAL DO PARANÁ
RESPONSÁVEL PELA AUTENTICAÇÃO
CURITIBA, 03/04/2024
empresafacil.pr.gov.br

TERMO DE ABERTURA

Balanco Patrimonial

Número: Folha: 1

Contém este livro 3 folhas numeradas do No. 1 ao 3 emitidas através de processamento eletrônico de dados, que servirá de Balanco Patrimonial da empresa abaixo descrita no período de 08/05/2023 a 31/12/2023.

Nome da Empresa: RIOLLI&LIMA UNIFORMES LTDA



Ramo: Comércio atacadista de roupas e acessórios para uso profissional e de segurança do trabalho

Endereço: AV ESPÍRITO SANTO, 681

Complemento: SALA 01

Bairro: ZONA 01

Município: CIANORTE

Estado: PR

Inscrição no CNPJ: 50.583.738/0001-05

Inscrição Estadual.....:

Registro na junta.....: 41211583867 Data registro: 08/05/2023

Inscrição Municipal.....:

CIANORTE, 09/04/2024

SAMIR RIBEIRO DE LIMA
SOCIO-ADMINISTRADOR
CPF: 065.124.159-65

EDER LEONE DOS SANTOS
Contador
Reg. no CRC - PR sob o No. PR-064582/O9
CPF: 061.202.839-94

Empresa: RIOLLI&LIMA UNIFORMES LTDA

Folha: 0002

C.N.P.J.: 50.583.738/0001-05

Insc. Junta Comercial: 41211583867 Data: 08/05/2023

Página 2 de 5

Endereço: AV ESPÍRITO SANTO, 681, SALA 01, ZONA 01, CIANORTE/PR, CEP 87200-061

Balanco encerrado em: 31/12/2023

BALANÇO PATRIMONIAL

Descrição	Saldo Atual
ATIVO	146.532,30D
ATIVO CIRCULANTE	146.532,30D
DISPONÍVEL	142.727,81D
CAIXA	142.727,81D
CAIXA	142.727,81D
ESTOQUE	3.804,49D
MERCADORIAS, PRODUTOS E INSUMOS	3.804,49D
PRODUTOS ACABADOS	3.804,49D
PASSIVO	146.532,30C
PASSIVO CIRCULANTE	37.070,69C
OBRIGAÇÕES TRABALHISTAS	37.070,69C
FORNECEDORES	32.397,61C
FORNECEDORES	32.397,61C
OBRIGAÇÕES TRABALHISTAS	2.349,60C
PRO LABORE A PAGAR	2.349,60C
OBRIGAÇÕES SOCIAIS E FISCAIS	2.323,48C
INSS A RECOLHER	290,40C
SIMPLES A RECOLHER	2.033,08C
PATRIMONIO LIQUIDO	109.461,61C
CAPITAL SUBSCRITO	50.000,00C
CAPITAL SOCIAL	50.000,00C
CAPITAL SOCIAL	50.000,00C
Reservas	59.461,61C
Reserva de Lucros	59.461,61C
Reserva de Lucros	59.461,61C



SAMIR RIBEIRO DE LIMA
SOCIO-ADMINISTRADOR
CPF: 065.124.159-65

EDER LEONE DOS SANTOS
Contador
Reg. no CRC - PR sob o No. PR-064582/O9
CPF: 061.202.839-94

TERMO DE ENCERRAMENTO

Balço Patrimonial

Número: Folha: 3

Contém este livro 3 folhas numeradas do No. 1 ao 3 emitidas através de processamento eletrônico de dados, que serviu de Balço Patrimonial da empresa abaixo descrita no período de 08/05/2023 a 31/12/2023.

Nome da Empresa: RIOLLI&LIMA UNIFORMES LTDA

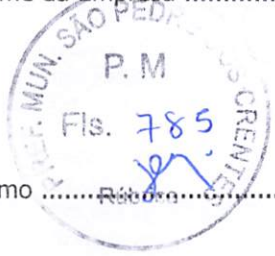

Ramo: Comércio atacadista de roupas e acessórios para uso profissional e de segurança do trabalho

Endereço: AV ESPÍRITO SANTO, 681

Complemento: SALA 01

Bairro: ZONA 01

Município: CIANORTE

Estado: PR

Inscrição no CNPJ: 50.583.738/0001-05

Inscrição Estadual.....:

Registro na junta.....: 41211583867 Data registro: 08/05/2023

Inscrição Municipal.....:

CIANORTE, 09/04/2024

SAMIR RIBEIRO DE LIMA
SOCIO-ADMINISTRADOR
CPF: 065.124.159-65

EDER LEONE DOS SANTOS
Contador
Reg. no CRC - PR sob o No. PR-064582/O9
CPF: 061.202.839-94

Declaração de Responsabilidade



Sob as penas da Lei, declaramos que as informações aqui contidas são verdadeiras, nos responsabilizando por todas elas. As informações foram extraídas do Livro Diário nº 01, do qual o Balanço se encontra nas páginas 13 à 13, registrado na Junta Comercial do Estado do Paraná sob nº 20242365701 em 03/04/2024.

A sociedade não possui Conselho Fiscal instalado e a Sociedade não possui Auditoria Independente.

Cianorte, 09 de abril de 2024

SAMIR RIBEIRO DE LIMA:06512415965

Assinado de forma digital por
SAMIR RIBEIRO DE LIMA:06512415965
Dados: 2024.04.09 09:54:30
-03'00'

SAMIR RIBEIRO DE LIMA
SOCIO-ADMINISTRADOR
CPF: 065.124.159-65

EDER LEONE DOS SANTOS:06120283994

Assinado de forma digital por
EDER LEONE DOS SANTOS:06120283994
Dados: 2024.04.09 09:54:06
-03'00'

EDER LEONE DOS SANTOS
Contador
Reg. no CRC - PR sob o 064582/O9
CPF: 061.202.839-94



ASSINATURA ELETRÔNICA

Certificamos que o ato da empresa RIOLLI&LIMA UNIFORMES LTDA consta assinado digitalmente por:

IDENTIFICAÇÃO DO(S) ASSINANTE(S)	
CPF/CNPJ	Nome
06120283994	EDER LEONE DOS SANTOS
06512415965	SAMIR RIBEIRO DE LIMA



CERTIFICO O REGISTRO EM 09/04/2024 14:37 SOB N° 20242366678.
PROTOCOLO: 242366678 DE 03/04/2024.
CÓDIGO DE VERIFICAÇÃO: 12404912519. CNPJ DA SEDE: 50583738000105.
NIRE: 41211583867. COM EFEITOS DO REGISTRO EM: 09/04/2024.
RIOLLI&LIMA UNIFORMES LTDA

LEANDRO MARCOS RAYSEL BISCAIA
SECRETÁRIO-GERAL
www.empresafacil.pr.gov.br



TERMO DE AUTENTICAÇÃO - LIVRO DIGITAL

Declaro autenticados automaticamente os Termos de Abertura e de Encerramento do Livro Digital com características abaixo, em conformidade com o Art. 10 da IN DREI 82/2021 e com base nas informações prestadas pelo solicitante, sob a autenticidade nº 12404632354 em 03/04/2024, protocolo 242365701. Para validação de Autenticação dos Termos, deverá ser acessado o Portal de Serviços / verificação de documentos do Empreendedor (<http://www.empresafacil.pr.gov.br>) e informar o código de verificação.

Identificação de Empresa	
Nome Empresarial:	RIOLLI&LIMA UNIFORMES LTDA
Número de Registro:	41211583867
CNPJ:	50583738000105
Município:	Cianorte

Identificação de Livro Digital	
Tipo de Livro:	DIÁRIO
Número de Ordem:	1
Período de Escrituração:	08/05/2023 - 31/12/2023

Assinante(s)	Nome	CRC/OAB
06120283994	EDER LEONE DOS SANTOS	PR06458209
06512415965	SAMIR RIBEIRO DE LIMA	



CONFORME ART. 10 DA IN DREI 82/2021,
CERTIFICO A AUTENTICAÇÃO AUTOMÁTICA EM 03/04/2024 17:02 SOB N°
20242365701.
PROTOCOLO: 242365701 DE 03/04/2024. CÓDIGO DE VERIFICAÇÃO:
12404632354. NIRE: 41211583867.
RIOLLI&LIMA UNIFORMES LTDA

JUNTA COMERCIAL DO PARANÁ
RESPONSÁVEL PELA AUTENTICAÇÃO
CURITIBA, 03/04/2024
empresafacil.pr.gov.br

TERMO DE ABERTURA

Balanco Patrimonial

Número: 2 Folha: 1

Contém este livro 3 folhas numeradas do No. 1 ao 3 emitidas através de processamento eletrônico de dados, que servirá de Balanco Patrimonial da empresa abaixo descrita no período de 01/01/2024 a 31/12/2024.



Nome da Empresa: RIOLLI&LIMA UNIFORMES LTDA

Ramo: Comércio atacadista de roupas e acessórios para uso profissional e de segurança do trabalho

Endereço: AV PARAIBA, 164

Complemento

Bairro: ZONA 04

Município: CIANORTE

Estado: PR

Inscrição no CNPJ: 50.583.738/0001-05

Inscrição Estadual.....:

Registro na junta.....: 41211583867 Data registro: 08/05/2023

Inscrição Municipal.....:

CIANORTE, 01/01/2024

SAMIR RIBEIRO DE LIMA
SOCIO-ADMINISTRADOR
CPF: 065.124.159-65

EDER LEONE DOS SANTOS
Contador
Reg. no CRC - PR sob o No. PR-064582/O9
CPF: 061.202.839-94

Empresa: **RIOLLI&LIMA UNIFORMES LTDA**
C.N.P.J.: 50.583.738/0001-05
Insc. Junta Comercial: 41211583867 Data: 08/05/2023
Período: 01/01/2024 a 31/12/2024
Balanco encerrado em: 31/12/2024

Folha: 0002
Número livro: 0002

Página 2 de 5

BALANÇO PATRIMONIAL

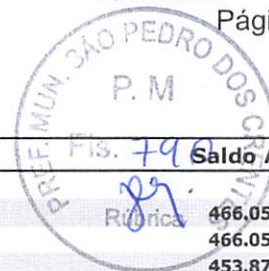

Descrição	Saldo Atual
ATIVO	466.057,95D
ATIVO CIRCULANTE	466.057,95D
DISPONÍVEL	453.871,63D
CAIXA	453.871,63D
CAIXA	453.871,63D
ESTOQUE	12.186,32D
MERCADORIAS, PRODUTOS E INSUMOS	12.186,32D
PRODUTOS ACABADOS	12.186,32D
PASSIVO	466.057,95C
PASSIVO CIRCULANTE	110.316,10C
OBRIGAÇÕES TRABALHISTAS	110.316,10C
FORNECEDORES	92.628,38C
FORNECEDORES	92.628,38C
OBRIGAÇÕES TRABALHISTAS	2.582,20C
SALARIOS E ORDENADOS A PAGAR	1.318,40C
PRO LABORE A PAGAR	1.263,80C
OBRIGAÇÕES SOCIAIS E FISCAIS	15.105,52C
INSS A RECOLHER	5.805,09C
FGTS A RECOLHER	689,52C
SIMPLES A RECOLHER	8.610,91C
PATRIMONIO LIQUIDO	355.741,85C
CAPITAL SUBSCRITO	50.000,00C
CAPITAL SOCIAL	50.000,00C
CAPITAL SOCIAL	50.000,00C
Reservas	305.741,85C
Reserva de Lucros	305.741,85C
Lucros Acumulados	305.741,85C

SAMIR RIBEIRO DE LIMA
SOCIO-ADMINISTRADOR
CPF: 065.124.159-65

EDER LEONE DOS SANTOS
Contador
Reg. no CRC - PR sob o No. PR-064582/09
CPF: 061.202.839-94

TERMO DE ENCERRAMENTO

Balço Patrimonial

Número: 2 Folha: 3

Contém este livro 3 folhas numeradas do No. 1 ao 3 emitidas através de processamento eletrônico de dados, que serviu de Balço Patrimonial da empresa abaixo descrita no período de 01/01/2024 a 31/12/2024.



Nome da Empresa: RIOLLI&LIMA UNIFORMES LTDA

Ramo: Comércio atacadista de roupas e acessórios para uso profissional e de segurança do trabalho

Endereço: AV PARAIBA, 164

Complemento

Bairro: ZONA 04

Município: CIANORTE

Estado: PR

Inscrição no CNPJ: 50.583.738/0001-05

Inscrição Estadual.....:

Registro na junta.....: 41211583867 Data registro: 08/05/2023

Inscrição Municipal.....:

CIANORTE, 31/12/2024

SAMIR RIBEIRO DE LIMA
SOCIO-ADMINISTRADOR
CPF: 065.124.159-65

EDER LEONE DOS SANTOS
Contador
Reg. no CRC - PR sob o No. PR-064582/O9
CPF: 061.202.839-94

Declaração de Responsabilidade



Sob as penas da Lei, declaramos que as informações aqui contidas são verdadeiras, nos responsabilizando por todas elas. As informações foram extraídas do Livro Diário nº 02, do qual o Balanço se encontra nas páginas 49 à 49, registrado na Junta Comercial do Estado do Paraná sob nº 20252267168 em 09/05/2025.

A sociedade não possui Conselho Fiscal instalado e a Sociedade não possui Auditoria Independente.

Cianorte, 09 de maio de 2025

SAMIR RIBEIRO DE LIMA
SOCIO-ADMINISTRADOR
CPF: 065.124.159-65

EDER LEONE DOS SANTOS
Contador
Reg. no CRC - PR sob o 064582/O9
CPF: 061.202.839-94



ASSINATURA ELETRÔNICA

Certificamos que o ato da empresa RIOLLI&LIMA UNIFORMES LTDA consta assinado digitalmente por:

IDENTIFICAÇÃO DO(S) ASSINANTE(S)	
CPF/CNPJ	Nome
06120283994	EDER LEONE DOS SANTOS
06512415965	SAMIR RIBEIRO DE LIMA



CERTIFICO O REGISTRO EM 09/05/2025 13:50 SOB N° 20252268504.
PROTOCOLO: 252268504 DE 09/05/2025.
CÓDIGO DE VERIFICAÇÃO: 12507637780. CNPJ DA SEDE: 50583738000105.
NIRE: 41211583867. COM EFEITOS DO REGISTRO EM: 09/05/2025.
RIOLLI&LIMA UNIFORMES LTDA

LEANDRO MARCOS RAYSEL BISCAIA
SECRETÁRIO-GERAL
www.empresafacil.pr.gov.br

A validade deste documento, se impresso, fica sujeito à comprovação de sua autenticidade nos respectivos portais, informando seus respectivos códigos de verificação.

TERMO DE ABERTURA

Balanco Patrimonial

Número: 2 Folha: 1

Contém este livro 3 folhas numeradas do No. 1 ao 3 emitidas através de processamento eletrônico de dados, que servirá de Balanco Patrimonial da empresa abaixo descrita no período de 01/01/2024 a 31/12/2024.



Nome da Empresa: RIOLLI&LIMA UNIFORMES LTDA

Ramo: Comércio atacadista de roupas e acessórios para uso profissional e de segurança do trabalho

Endereço: AV PARAIBA, 164

Complemento

Bairro: ZONA 04

Município: CIANORTE

Estado: PR

Inscrição no CNPJ: 50.583.738/0001-05

Inscrição Estadual.....:

Registro na junta.....: 41211583867 Data registro: 08/05/2023

Inscrição Municipal.....:

CIANORTE, 01/01/2024

SAMIR RIBEIRO DE LIMA
SOCIO-ADMINISTRADOR
CPF: 065.124.159-65

EDER LEONE DOS SANTOS
Contador
Reg. no CRC - PR sob o No. PR-064582/O9
CPF: 061.202.839-94

BALANÇO PATRIMONIAL



Descrição	Saldo Atual
ATIVO	466.057,95D
ATIVO CIRCULANTE	466.057,95D
DISPONÍVEL	453.871,63D
CAIXA	453.871,63D
CAIXA	453.871,63D
ESTOQUE	12.186,32D
MERCADORIAS, PRODUTOS E INSUMOS	12.186,32D
PRODUTOS ACABADOS	12.186,32D
PASSIVO	466.057,95C
PASSIVO CIRCULANTE	110.316,10C
OBRIGAÇÕES TRABALHISTAS	110.316,10C
FORNECEDORES	92.628,38C
FORNECEDORES	92.628,38C
OBRIGAÇÕES TRABALHISTAS	2.582,20C
SALARIOS E ORDENADOS A PAGAR	1.318,40C
PRO LABORE A PAGAR	1.263,80C
OBRIGAÇÕES SOCIAIS E FISCAIS	15.105,52C
INSS A RECOLHER	5.805,09C
FGTS A RECOLHER	689,52C
SIMPLES A RECOLHER	8.610,91C
PATRIMONIO LIQUIDO	355.741,85C
CAPITAL SUBSCRITO	50.000,00C
CAPITAL SOCIAL	50.000,00C
CAPITAL SOCIAL	50.000,00C
Reservas	305.741,85C
Reserva de Lucros	305.741,85C
Lucros Acumulados	305.741,85C

SAMIR RIBEIRO DE LIMA
SOCIO-ADMINISTRADOR
CPF: 065.124.159-65

EDER LEONE DOS SANTOS
Contador
Reg. no CRC - PR sob o No. PR-064582/09
CPF: 061.202.839-94

TERMO DE ENCERRAMENTO

Balanco Patrimonial

Número: 2 Folha: 3

Contém este livro 3 folhas numeradas do No. 1 ao 3 emitidas através de processamento eletrônico de dados, que serviu de Balanco Patrimonial da empresa abaixo descrita no período de 01/01/2024 a 31/12/2024.



Nome da Empresa: RIOLLI&LIMA UNIFORMES LTDA

Ramo: Comércio atacadista de roupas e acessórios para uso profissional e de segurança do trabalho

Endereço: AV PARAIBA, 164

Complemento

Bairro: ZONA 04

Município: CIANORTE

Estado: PR

Inscrição no CNPJ: 50.583.738/0001-05

Inscrição Estadual.....:

Registro na junta.....: 41211583867 Data registro: 08/05/2023

Inscrição Municipal.....:

CIANORTE, 31/12/2024

SAMIR RIBEIRO DE LIMA
SOCIO-ADMINISTRADOR
CPF: 065.124.159-65

EDER LEONE DOS SANTOS
Contador
Reg. no CRC - PR sob o No. PR-064582/O9
CPF: 061.202.839-94

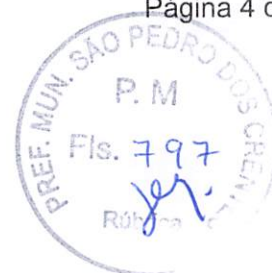

Declaração de Responsabilidade

Sob as penas da Lei, declaramos que as informações aqui contidas são verdadeiras, nos responsabilizando por todas elas. As informações foram extraídas do Livro Diário nº 02, do qual o Balanço se encontra nas páginas 49 à 49, registrado na Junta Comercial do Estado do Paraná sob nº 20252267168 em 09/05/2025.

A sociedade não possui Conselho Fiscal instalado e a Sociedade não possui Auditoria Independente.

Cianorte, 09 de maio de 2025

SAMIR RIBEIRO DE LIMA
SOCIO-ADMINISTRADOR
CPF: 065.124.159-65

EDER LEONE DOS SANTOS
Contador
Reg. no CRC - PR sob o 064582/O9
CPF: 061.202.839-94



ASSINATURA ELETRÔNICA

Certificamos que o ato da empresa RIOLLI&LIMA UNIFORMES LTDA consta assinado digitalmente por:

IDENTIFICAÇÃO DO(S) ASSINANTE(S)	
CPF/CNPJ	Nome
06120283994	EDER LEONE DOS SANTOS
06512415965	SAMIR RIBEIRO DE LIMA



CERTIFICO O REGISTRO EM 09/05/2025 13:50 SOB N° 20252268504.
PROTOCOLO: 252268504 DE 09/05/2025.
CÓDIGO DE VERIFICAÇÃO: 12507637780. CNPJ DA SEDE: 50583738000105.
NIRE: 41211583867. COM EFEITOS DO REGISTRO EM: 09/05/2025.
RIOLLI&LIMA UNIFORMES LTDA

LEANDRO MARCOS RAYSEL BISCAIA
SECRETÁRIO-GERAL
www.empresafacil.pr.gov.br

A validade deste documento, se impresso, fica sujeito à comprovação de sua autenticidade nos respectivos portais, informando seus respectivos códigos de verificação.

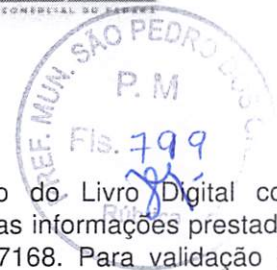

TERMO DE AUTENTICAÇÃO - LIVRO DIGITAL

Declaro autenticados automaticamente os Termos de Abertura e de Encerramento do Livro Digital com características abaixo, em conformidade com o Art. 10 da IN DREI 82/2021 e com base nas informações prestadas pelo solicitante, sob a autenticidade nº 12507610491 em 09/05/2025, protocolo 252267168. Para validação de Autenticação dos Termos, deverá ser acessado o Portal de Serviços / verificação de documentos do Empreendedor (<http://www.empresafacil.pr.gov.br>) e informar o código de verificação.

Identificação de Empresa	
Nome Empresarial:	RIOLLI&LIMA UNIFORMES LTDA
Número de Registro:	41211583867
CNPJ:	50583738000105
Município:	Cianorte

Identificação de Livro Digital	
Tipo de Livro:	DIÁRIO
Número de Ordem:	2
Período de Escrituração:	01/01/2024 - 31/12/2024

Assinante(s)	Nome	CRC/OAB
06120283994	EDER LEONE DOS SANTOS	PR064582
06512415965	SAMIR RIBEIRO DE LIMA	



CONFORME ART. 10 DA IN DREI 82/2021,
CERTIFICO A AUTENTICAÇÃO AUTOMÁTICA EM 09/05/2025 10:04 SOB N°
20252267168.
PROTOCOLO: 252267168 DE 09/05/2025. CÓDIGO DE VERIFICAÇÃO:
12507610491. NIRE: 41211583867.
RIOLLI&LIMA UNIFORMES LTDA

JUNTA COMERCIAL DO PARANÁ
RESPONSÁVEL PELA AUTENTICAÇÃO
CURITIBA, 09/05/2025
empresafacil.pr.gov.br

DEMONSTRAÇÃO DO RESULTADO DO EXERCÍCIO EM 31/12/2024

Descrição	Saldo Atual
RECEITA BRUTA	974.297,13
SERVIÇOS PRESTADOS	974.297,13
VENDA DE MERCADORIAS	974.297,13
DEDUÇÕES DA RECEITA BRUTA	974.297,13
TRIBUTOS INCIDENTES S\ A RECEITA	(49.528,22)
SIMPLES NACIONAL	(49.528,22)
RECEITA LÍQUIDA	924.768,91
LUCRO BRUTO	924.768,91
DESPESAS OPERACIONAIS	(384.136,40)
CMV	(384.136,40)
CUSTOS PRODUTOS VENDIDOS	(384.136,40)
DESPESAS OPERACIONAIS	(63.112,27)
RESULTADO DO PERIODO	540.632,51
DESPESAS COM VENDAS	(63.112,27)
SALÁRIOS E ORDENADOS	(45.009,84)
FGTS	(3.860,05)
13º SALARIO	(7.198,64)
PROVISAO PARA FERIAS	(4.763,74)
HONORÁRIOS CONTÁBEIS	(2.280,00)
DESPESAS ADMINISTRATIVAS	(31.240,00)
RETIRADA DE PRO-LABORE	(31.240,00)
RESULTADO ANTES DO IR E CSL	446.280,24
LUCRO LÍQUIDO DO EXERCÍCIO	446.280,24

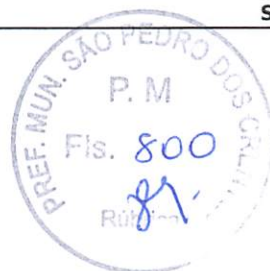

Documento assinado digitalmente
gov.br **EDER LEONE DOS SANTOS**
Data: 28/05/2025 14:42:31-0300
Verifique em <https://validar.itu.gov.br>

SAMIR RIBEIRO DE LIMA
SOCIO-ADMINISTRADOR
CPF: 065.124.159-65

EDER LEONE DOS SANTOS
Contador
Reg. no CRC - PR sob o No. PR-064582/09
CPF: 061.202.839-94



TERMO DE AUTENTICAÇÃO - LIVRO DIGITAL

Declaro autenticados automaticamente os Termos de Abertura e de Encerramento do Livro Digital com características abaixo, em conformidade com o Art. 10 da IN DREI 82/2021 e com base nas informações prestadas pelo solicitante, sob a autenticidade nº 12507610491 em 09/05/2025, protocolo 252267168. Para validação de Autenticação dos Termos, deverá ser acessado o Portal de Serviços / verificação de documentos do Empreendedor (<http://www.empresafacil.pr.gov.br>) e informar o código de verificação.

Identificação de Empresa	
Nome Empresarial:	RIOLLI&LIMA UNIFORMES LTDA
Número de Registro:	41211583867
CNPJ:	50583738000105
Município:	Cianorte

Identificação de Livro Digital	
Tipo de Livro:	DIÁRIO
Número de Ordem:	2
Período de Escrituração:	01/01/2024 - 31/12/2024

Assinante(s)	Nome	CRC/OAB
06120283994	EDER LEONE DOS SANTOS	PR064582
06512415965	SAMIR RIBEIRO DE LIMA	



CONFORME ART. 10 DA IN DREI 82/2021,
CERTIFICO A AUTENTICAÇÃO AUTOMÁTICA EM 09/05/2025 10:04 SOB N°
20252267168.
PROTOCOLO: 252267168 DE 09/05/2025. CÓDIGO DE VERIFICAÇÃO:
12507610491. NIRE: 41211583867.
RIOLLI&LIMA UNIFORMES LTDA

JUNTA COMERCIAL DO PARANÁ
RESPONSÁVEL PELA AUTENTICAÇÃO
CURITIBA, 09/05/2025
empresafacil.pr.gov.br

A validade deste documento, se impresso, fica sujeito à comprovação de sua autenticidade nos respectivos portais, informando seus respectivos códigos de verificação.



CNPJ 50.583.738/0001-05 INSCRIÇÃO ESTADUAL 91002620-85

Av. Paraíba, 164 - Zona 04 CEP 87.210-056 Cianorte-PR

(44) 9 9924-1188

(44) 9 9927-4741

(44) 9 8860-9201

riollielima@hotmail.com

riolliuniformes@hotmail.com

riollilicita@hotmail.com



COMPROVAÇÃO DA SITUAÇÃO ECONÔMICO-FINANCEIRA

Declaramos que as demonstrações abaixo correspondem a real situação da proponente. Esses índices foram obtidos no Balanço Patrimonial do último exercício social.

Declaramos, ainda, que a qualquer tempo, desde que solicitado pelo licitador, nos comprometemos a apresentar todos os documentos ou informações que comprovarão as demonstrações.

Tipo de Índice	Valor em R\$	Índice
Liquidez Geral (LG) $LG = (AC + RLP) / (PC + ELP)$	R\$ 466.057,95 / R\$ 110.316,10	4,22
Liquidez Corrente (LC) $LC = (AC / PC)$	R\$ 466.057,95 / R\$ 110.316,10	4,22
Solvência Geral (SG) $SG = (AC + AP + RLP) / (PC + ELP)$	R\$ 466.057,95 / R\$ 110.316,10	4,22

Cianorte, 09 de maio de 2025

SAMIR RIBEIRO
DE
LIMA:065124159
65

Assinado de forma digital
por SAMIR RIBEIRO DE
LIMA:06512415965
Dados: 2025.05.09
16:49:54 -03'00'

SAMIR RIBEIRO DE LIMA
SOCIO-ADMINISTRADOR
CPF: 065.124.159-65



Documento assinado digitalmente
EDER LEONE DOS SANTOS
Data: 09/05/2025 16:05:07-0300
Verifique em <https://validar.iti.gov.br>

EDER LEONE DOS SANTOS
Contador CRC PR-064582/O9
CPF: 061.202.839-94



CNPJ 50.583.738/0001-05 INSCRIÇÃO ESTADUAL 91002620-85

Av. Paraíba, 164 - Zona 04 CEP 87.210-056 Cianorte-PR

(44) 9 9924-1188

(44) 9 9927-4741

(44) 9 8860-9201

riolielima@hotmail.com

riolliuniformes@hotmail.com

riollilicita@hotmail.com



COMPROVAÇÃO DA SITUAÇÃO ECONÔMICO-FINANCEIRA

Declaramos que as demonstrações abaixo correspondem a real situação da proponente. Esses índices foram obtidos no Balanço Patrimonial do último exercício social.

Declaramos, ainda, que a qualquer tempo, desde que solicitado pelo licitador, nos comprometemos a apresentar todos os documentos ou informações que comprovarão as demonstrações.

Tipo de Índice	Valor em R\$	Índice
Liquidez Geral (LG) $LG = (AC + RLP) / (PC + ELP)$	R\$ 466.057,95 / R\$ 110.316,10	4,22
Liquidez Corrente (LC) $LC = AC / PC$	R\$ 466.057,95 / R\$ 110.316,10	4,22
Solvência Geral (SG) $SG = (AC + AP + RLP) / (PC + ELP)$	R\$ 466.057,95 / R\$ 110.316,10	4,22
Grau de Endividamento $GE = (PC + ELP) / (AT)$	R\$ 110.316,10 / R\$ 466.057,95	0,24

Cianorte, 09 de maio de 2025



Documento assinado digitalmente

EDER LEONE DOS SANTOS

Data: 26/01/2026 18:00:01-0300

Verifique em <https://validar.iti.gov.br>

SAMIR RIBEIRO DE LIMA
SOCIO-ADMINISTRADOR
CPF: 065.124.159-65

EDER LEONE DOS SANTOS
Contador CRC PR-064582/09
CPF: 061.202.839-94



CNPJ 50.583.738/0001-05 INSCRIÇÃO ESTADUAL 91002620-85

Av. Paraíba, 164 - Zona 04 CEP 87.210-056 Cianorte-PR

(44) 9 9924-1188

(44) 9 9927-4741

(44) 9 8860-9201

riollielima@hotmail.com

riolliuniformes@hotmail.com

riollilicita@hotmail.com



COMPROVAÇÃO DA SITUAÇÃO ECONÔMICO-FINANCEIRA

Declaramos que as demonstrações abaixo correspondem a real situação da proponente. Esses índices foram obtidos no Balanço Patrimonial do último exercício social.

Declaramos, ainda, que a qualquer tempo, desde que solicitado pelo licitador, nos comprometemos a apresentar todos os documentos ou informações que comprovarão as demonstrações.

Tipo de Índice	Valor em R\$	Índice
Liquidez Geral (LG) $LG = (AC + RLP) / (PC + ELP)$	R\$ 146.532,30 / R\$ 37.070,69	3,95
Liquidez Corrente (LC) $LC = (AC / PC)$	R\$ 146.532,30 / R\$ 37.070,69	3,95
Solvência Geral (SG) $SG = (AC + AP + RLP) / (PC + ELP)$	R\$ 146.532,30 / R\$ 37.070,69	3,95
Grau de Endividamento $GE = (PC + ELP) / (AT)$	R\$ 37.070,69 / R\$ 146.532,30	0,25

Cianorte, 18 de abril de 2024

gov.br

Documento assinado digitalmente
EDER LEONE DOS SANTOS
Data: 26/01/2026 18:00:01-0300
Verifique em <https://validar.iti.gov.br>

SAMIR RIBEIRO DE LIMA
SOCIO-ADMINISTRADOR
CPF: 065.124.159-65

EDER LEONE DOS SANTOS
Contador CRC PR-064582/O9
CPF: 061.202.839-94



ESTADO DA BAHIA
PREFEITURA MUNICIPAL DE ALAGOINHAS
GUARDA MUNICIPAL DE ALAGOINHAS

ATESTADO DE CAPACITAÇÃO TÉCNICA

Atestamos para devidos fins, que a Guarda Municipal de Alagoinhas, inscrita no CNPJ sob nº 22890295000151 e sediada à Rua Maria de Fátima Amaral de Araújo, S/N, em Alagoinhas Velha – na cidade de Alagoinhas no estado da Bahia, realizou a compra de 159 COTURNOS MILITARES, com o fornecedor RIOLLI & LIMA UNIFORMES LTDA, inscrito no CNPJ sob nº **50.583.738/0001-05**, estabelecido na Avenida Paraíba, nº 164 zona 04 cidade Cianorte, no estado do Paraná.

Registramos, o fornecimento acima referido que apresentou bom desempenho operacional, tendo a empresa cumprido fielmente com suas obrigações, e nada constando que a desabone técnica e comercialmente, até a presente data.

FISCAL DO CONTRATO: Rosival Santana Costa

PROCESSO ADMINISTRATIVO: 7277/2024

PREGÃO ELETRONICO N. 036/2024

Alagoinhas, 19 de novembro de 2024.

Silvania Soares Santos
Comandante - GCM
Mat. 43151-1

SILVANIA SOARES SANTOS
COMANDANTE DA GUARDA MUNICIPAL

RECEBEMOS DE RIOLLI&LIMA UNIFORMES LTDA OS PRODUTOS E/OU SERVIÇOS CONSTANTES NA NOTA FISCAL ELETRONICA INDICADA ABAIXO. EMISSAO: 10/10/2024 VALOR TOTAL: R\$ 35999,19 DESTINATARIO: MUNICIPIO DE ALAGOINHAS - PRACA GRACILIANO DE FREITAS, S N SEDE Alagoinhas BA

NF-e
N. 526
SERIE: 1

DATA DE EMISSÃO: 10/10/2024
IDENTIFICAÇÃO E ASSINATURA DO RECEBEDOR

RIOLLI&LIMA UNIFORMES LTDA
Avenida Paraiba, 164 ate 225/226 - Zona 04
Cianorte/PR - CEP: 87210-056
E-mail: riolliuniformes@hotmail.com
FONE: 44999274741

RIOLLI&LIMA UNIFORMES
Fls. 806

DANFE
DOCUMENTO AUXILIAR DE NOTA FISCAL ELETRONICA

0 - ENTRADA
1 - SAIDA **1**

N. 526
SERIE: 1
FOLHA 1 / 1

CONTROLE DO FISCO



CHAVE DE ACESSO
4124 1050 5837 3800 0105 5500 1000 0005 2611 0000 5260

Consulta de autenticidade no portal nacional da NF-e
www.nfe.fazenda.gov.br/portal ou no site da Sefaz Autorizadora.

NATUREZA DA OPERAÇÃO
VENDA MERCADORIA DENTRO DO ESTADO

PROTOCOLO DE AUTORIZAÇÃO DE USO
141240309358641 10/10/2024 15:23:02

INSCRIÇÃO ESTADUAL
9100262085

INSCRIÇÃO ESTADUAL DE SUBST.

CNPJ / CPF
50.583.738/0001-05

DESTINATÁRIO / REMETENTE

NOME / RAZÃO SOCIAL
MUNICIPIO DE ALAGOINHAS

CNPJ / CPF
13.646.005/0001-38

DATA EMISSÃO
10/10/2024

ENDEREÇO
PRACA GRACILIANO DE FREITAS, S N

BAIRRO / DISTRITO
SEDE

CEP
48005-135

DATA ENTRADA / SAIDA
10/10/2024

MUNICIPIO
Alagoinhas

FONE / FAX

UF
BA

INSCRIÇÃO ESTADUAL

HORA ENTRADA / SAIDA
15:13:33

FATURA / DUPLICATA

OUTROS
001 04/11/24
R\$ 35.999,19

CALCULO DO IMPOSTO

BASE DE CALCULO DO ICMS	VALOR DO ICMS	BASE DE CALCULO ICMS SUBST.	VALOR DO ICMS SUBST.	VALOR PIS	VALOR COFINS	VALOR TOTAL DOS PRODUTOS
R\$ 0,00	R\$ 0,00	R\$ 0,00	R\$ 0,00	R\$ 0,00	R\$ 0,00	R\$ 35.999,19
VALOR DO FRETE	VALOR DO SEGURO	DESCONTO	OUTRAS DESPESAS ACESSÓRIAS	VALOR TOTAL DO IPI	VALOR APROX. DOS TRIBUTOS	VALOR TOTAL DA NOTA
R\$ 0,00	R\$ 0,00	R\$ 0,00	R\$ 0,00	R\$ 0,00	R\$ 11.321,75	R\$ 35.999,19

TRANSPORTADOR / VOLUMES TRANSPORTADOS

NOME / RAZÃO SOCIAL
TNT MERCURIO CARGAS E ENCOMENDAS EXPRESSAS LTDA

FRETE POR CONTA
EMITENTE

CODIGO ANT

PLACA DO VEICULO

UF
PR

CNPJ / CPF
95.591.723/0058-54

ENDEREÇO
RODOVIA PR-317, 5283 - GLEBA RIBEIRAO PINGUIM

MUNICIPIO
Maringa

UF
PR

INSCRIÇÃO ESTADUAL
ISENTO

QUANTIDADE
14

ESPECIE
CAIXA

MARCA

NUMERAÇÃO

PESO BRUTO
0,0000

PESO LIQUIDO
0,0000

DADOS DO PRODUTOS / SERVIÇOS

CÓDIGO	DESCRIÇÃO DOS PRODUTOS / SERVIÇOS	NCM/SH	CST / CSOSN	CFOP	UNID	QUANT.	VALOR UNITÁRIO	VALOR TOTAL	BASE		VALOR		ALÍQUOTA		VALOR APROX. TRIBUTOS
									Cálculo	ICMS	IPI	ICMS %	IPI %		
134	COTURNO - COTURNO	42010010	0300	6101	PAR	159,0000	226,4100	35,999,19	0,00	0,00	0,00	0	0	11,321,75	

VERSAO DO SISTEMA EMISSOR DA NFE: 2.1.1
CALCULO DO ISSQN

INSCRIÇÃO MUNICIPAL
27058

VALOR TOTAL DOS SERVIÇOS

BASE DE CALCULO DO ISSQN

VALOR DO ISSQN

DADOS ADICIONAIS

INFORMAÇÕES COMPLEMENTARES
PREGAO 038/2024 CONTRATO 223/2024 NOTA DE EMPENHO.1229Dados bancario: Bradesco Agencia 0142 conta 32367-5Chave Pix : 50583738000105LOCAL DA ENTREGA ALMOXARIFADO DA SECRETARIA MUNICIPAL DE ADMISTRACAO. RUA MANOEL ROMAO, N23 CENTRO ADMINISTRATIVO MUNICIPAL(CAM) ALAGOINHAS-BA CEP.48.007-656 ENTREGAS DAS 7:00 AS 13:00 HORAS CONT.75-99707-1849 - Tributos Incidentes Lei Federal 12.741/12 Federal R\$ 4841,89 Estadual R\$ 6479,85 - Fonte: IBPT.

RESERVADO AO FISCO

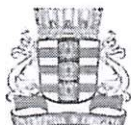

ATESTADO DE CAPACITAÇÃO TÉCNICA

Faz com a razão da empresa RIOLLI & LIMA UNIFORMES ME, INSCRIÇÃO CNPJ 50.583.738/0001-05 e INSCRIÇÃO ESTADUAL 91002620-85, endereço Avenida Paraíba, nº 164 Complemento sala 01, na cidade de Cianorte - Paraná, foi nossa fornecedora de Macacão SAMU 192 de acordo com as especificações técnicas do Ministério da Saúde. Referente NOTA FISCAL abaixo:

Número nota fiscal Nº 0000.605 – 474 unidades

- MACACÃO SAMU - Macacão SAMU 192 de acordo com as especificações técnicas do Ministério da Saúde, Confeccionado em material confortável (fibra poliaramida), adequado a região de trabalho e de acordo com o modelo apresentado. A gola com fechamento em velcro, marca bordada, função profissional bordada, Tarjas reflexivas na cor branca nas mangas, no tronco e nas pernas, bolso com zíper, bolsos laterais abertos e com fechamento em velcro, proteção à região dos joelhos. (Imagens ilustrativas e demais especificações presentes no Anexo I, II e III);

A referida empresa cumpriu sempre e pontualmente com as obrigações assumidas, no tocante aos serviços solicitados, pelo que declaramos estar apta a cumprir com o objeto contratado, nada tendo que a desabone.

Por ser verdade, firmamos a presente.

JOÃO PESSOA – PB, 16 DE DEZEMBRO DE 2024.

Lídia Maria Barbosa Gadelha Holanda
Direção Geral do SAMU 192
Regional de João Pessoa
Mat. 102.254-9

Lídia Holanda
DIREÇÃO GERAL
SAMU JOÃO PESSOA
MAT: 102254-9

RECEBEMOS DE RIOLLI&LIMA UNIFORMES LTDA OS PRODUTOS E/OU SERVIÇOS CONSTANTES NA NOTA FISCAL ELETRONICA INDICADA ABAIXO. EMISSAO: 25/11/2024 VALOR TOTAL: R\$ 132720.00 DESTINATARIO: FUNDO MUNICIPAL DE SAUDE - AVENIDA JULIA FREIRE, S/N TERREO TORRE Joao Pessoa PB		NF-e N. 605 SERIE: 1
DATA DE RECEBIMENTO	IDENTIFICAÇÃO E ASSINATURA DO RECEBEDOR	

RIOLLI&LIMA UNIFORMES LTDA  Avenida Paraiba, 164 ate 225/226 - Zona 04 Cianorte/PR - CEP: 87210-056 riolliuniformes@hotmail.com FONE: 44999274741	DANFE DOCUMENTO AUXILIAR DE NOTA FISCAL ELETRONICA 0 - ENTRADA 1 - SAIDA 1 N. 605 SERIE: 1 FOLHA 1 / 1	CONTROLE DO FISCO  CHAVE DE ACESSO 4124 1150 5837 3800 0105 5500 1000 0006 0511 0000 6053 Consulta de autenticidade no portal nacional da NF-e www.nfe.fazenda.gov.br/portal ou no site da Sefaz Autorizadora.
---	--	--

NATUREZA DA OPERAÇÃO VENDA MERCADORIA DENTRO DO ESTADO	PROTOCOLO DE AUTORIZAÇÃO DE USO 141240361467322 25/11/2024 14:17:52
---	--

INSCRIÇÃO ESTADUAL 9100262085	INSCRIÇÃO ESTADUAL DE SUBST.	CNPJ / CPF 50.583.738/0001
----------------------------------	------------------------------	-------------------------------

DESTINATÁRIO / REMETENTE FUNDO MUNICIPAL DE SAUDE	CNPJ / CPF 08.715.618/0001-40	DATA DE EMISSÃO 25/11/2024
--	----------------------------------	-------------------------------

ENDEREÇO AVENIDA JULIA FREIRE, S/N TERREO	BAIRRO / DISTRITO TORRE	CEP 58040-000	HORA ENTRADA / SAIDA 25/11/2024
--	----------------------------	------------------	------------------------------------

MUNICÍPIO Joao Pessoa	FONE / FAX 83321479708	UF PB	INSCRIÇÃO ESTADUAL	HORA ENTRADA / SAIDA 14:14:05
--------------------------	---------------------------	----------	--------------------	----------------------------------

FATURA / DUPLICATA	OUTROS 0,00 17/12/24 20,00
--------------------	----------------------------------

CALCULO DO IMPOSTO							
BASE DE CALCULO DO ICMS R\$ 0,00	VALOR DO ICMS R\$ 0,00	BASE DE CALCULO ICMS SUBST. R\$ 0,00	VALOR DO ICMS SUBST. R\$ 0,00	VALOR PIS R\$ 0,00	VALOR COFINS R\$ 0,00	VALOR TOTAL DOS PRODUTOS R\$ 132.720,00	
VALOR DO FRETE R\$ 0,00	VALOR DO SEGURO R\$ 0,00	DESCONTO R\$ 0,00	OUTRAS DESPESAS ACESSÓRIAS R\$ 0,00	VALOR TOTAL DO IPI R\$ 0,00	VALOR APROX. DOS TRIBUTOS R\$ 41.740,44	VALOR TOTAL DA NOTA R\$ 132.720,00	

NOME / RAZÃO SOCIAL TNT MERCURIO CARGAS E ENCOMENDAS EXPRESSAS LTDA	FRETE POR CONTA EMITENTE	CODIGO ANTT	PLACA DO VEICULO	UF PR	CNPJ / CPF 95.591.723/0058-54
ENDEREÇO RODOVIA PR-317, 5283 - GLEBA RIBEIRAO PINGUIM	MUNICÍPIO Maringa	UF PR	INSCRIÇÃO ESTADUAL ISENTO		
QUANTIDADE 14	ESPÉCIE CAIXA	MARCA	NUMERAÇÃO	PESO BRUTO 0,0000	PESO LIQUIDO 0,0000

CÓDIGO	DESCRIÇÃO DOS PRODUTOS / SERVIÇOS	NCM/SH	CST / CSOSN	CFOP	UNID	QUANT.	VALOR UNITÁRIO	VALOR TOTAL	BASE		VALOR		ALIQUOTA		VALOR APROX. TRIBUTOS
									Cálculo	ICMS	ICMS %	IPI	ICMS %	IPI %	
42	MACACAO SAMU 192:gola tipo padre, regulagem com velcro na gola - MACACAO	61091000	0300	6101	UN	474.0000	280,0000	132.720,00	0,00	0,00	0,00	0	0	41.740,44	

INSCRIÇÃO MUNICIPAL 27058	VALOR TOTAL DOS SERVIÇOS	BASE DE CALCULO DO ISSQN	VALOR DO ISSQN
------------------------------	--------------------------	--------------------------	----------------

DADOS ADICIONAIS INFORMAÇÕES COMPLEMENTARES NOTA DE EMPENHO.2024NE000977Dados bancario: Bradesco Agencia 0142 conta 32367-5Chave Pix : 50583738000105 - Tributos Incidentes Lei Federal 12.741/12 Federal R\$ 17850.84 Estadual R\$ 23889.60 - Fonte: IBPT.	RESERVADO AO FISCO
--	--------------------



ATESTADO DE CAPACITAÇÃO TÉCNICA

Faz com a razão da empresa RIOLLI & LIMA UNIFORMES ME, INSCRIÇÃO CNPJ 50.583.738/0001-05 e INSCRIÇÃO ESTADUAL 91002620-85, endereço Avenida Espírito Santo número 681 complemento sala 01, foi nossa fornecedora Camiseta Tecido PP e estampa técnica de sublimação, cor a azul Royal, com gola polo na mesma cor, com abotoamento feito por três botões de quatro furos no tamanho de 10 mm de diâmetro, com casas no tamanho de 12mm, no sentido vertical, sendo estes na mesma cor da camiseta; 01 logo da Cavalgada da integração na parte de trás medindo aproximadamente 20x25cm cor da escrita em branco; 01 brasão da prefeitura municipal na manga do lado direito medindo aproximadamente 6x6cm; na parte frontal do lado esquerdo um logo do município medindo aprox.. 8x5cm conforme arte e modelo em anexo. referente NOTA FISCAL:

Número nota fiscal Nº 0000.0013 – 300 unidades

- Camiseta Tecido PP

A referida empresa cumpriu sempre e pontualmente com as obrigações assumidas, no tocante aos serviços solicitados, pelo que declaramos estar apta a cumprir com o objeto contratado, nada tendo que a desabone.
Por ser verdade, firmamos a presente.

Condói - PR, 28 de agosto de 2023

RECEBEMOS DE RIOLLI&LIMA UNIFORMES LTDA OS PRODUTOS E/OU SERVIÇOS CONSTANTES NA NOTA FISCAL ELETRÔNICA INDICADA ABAIXO. EMISSÃO: 21/08/2023 VALOR TOTAL: R\$ 7962,50 DESTINATÁRIO: MUNICÍPIO DE CANDÓI - AVENIDA XV DE NOVEMBRO, 1761 EDIF PREFEITURA CENTRO Candiá PR		NF-e N. 13 SERIE: 1
DATA DE RECEBIMENTO	IDENTIFICAÇÃO E ASSINATURA DO RECEBEDOR	

 RIOLLI&LIMA UNIFORMES LTDA AV ESPIRITO SANTO, 681 SALA 01 - ZONA 01 Cianorte/PR - CEP: 87200-061 E-mail: riollielima@hotmail.com FONE: 44999274741	DANFE DOCUMENTO AUXILIAR DE NOTA FISCAL ELETRÔNICA 0 - ENTRADA 1 - SAÍDA 1 N. 13 SERIE: 1 FOLHA 1 / 1	CONTROLE DO FISCO  CHAVE DE ACESSO 4123 0850 5837 3800 0105 5500 1000 0000 1311 0000 0136 Consulta de autenticidade no portal nacional da NF-e www.nfe.fazenda.gov.br/portal ou no site da Sefaz Autorizadora.
	NATUREZA DA OPERAÇÃO VENDA MERCADORIA DENTRO DO ESTADO	

INSCRIÇÃO ESTADUAL 9100262085	INSCRIÇÃO ESTADUAL DE SUBST.	CNPJ / CPF 50.583.738/0001-05
DESTINATÁRIO / REMETENTE		

NOME / RAZÃO SOCIAL MUNICÍPIO DE CANDÓI	CNPJ / CPF 95.684.478/0001-94	DATA EMISSÃO 21/08/2023
ENDEREÇO AVENIDA XV DE NOVEMBRO, 1761 EDIF PREFEITURA	BAIRRO / DISTRITO CENTRO	CEP 85140-000
MUNICÍPIO Candiá	FONE / FAX 42363880004	UF PR
	INSCRIÇÃO ESTADUAL ISENTO	HORA ENTRADA / SAÍDA 17:21:13

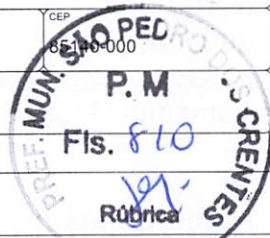
FATURA / DUPLICATA 001 31/08/2023 32,50	
CALCULO DO IMPOSTO	

BASE DE CALCULO DO ICMS R\$ 0,00	VALOR DO ICMS R\$ 0,00	BASE DE CALCULO ICMS SUBST. R\$ 0,00	VALOR DO ICMS SUBST. R\$ 0,00	VALOR PIS R\$ 0,00	VALOR COFINS R\$ 0,00	VALOR TOTAL DOS PRODUTOS R\$ 7.962,50
VALOR DO FRETE R\$ 0,00	VALOR DO SEGURO R\$ 0,00	DESCONTO R\$ 0,00	OUTRAS DESPESAS ACESSÓRIAS R\$ 0,00	VALOR TOTAL DO IPI R\$ 0,00	VALOR APROX. DOS TRIBUTOS R\$ 2.583,83	VALOR TOTAL DA NOTA R\$ 7.962,50

TRANSPORTADOR / VOLUMES TRANSPORTADOS		FRETE POR CONTA EMITENTE	CODIGO ANTT	PLACA DO VEICULO	UF	CNPJ / CPF
NOME / RAZÃO SOCIAL		ENDEREÇO	MUNICÍPIO	UF	INSCRIÇÃO ESTADUAL	
QUANTIDADE	ESPECIE	MARCA	NUMERAÇÃO	PESO BRUTO	PESO LIQUIDO	

CÓDIGO	DESCRIÇÃO DOS PRODUTOS / SERVIÇOS	NCM/SH	CST / CSOSN	CFOP	UNID	QUANT.	VALOR UNITÁRIO	VALOR TOTAL	BASE		VALOR		ALÍQUOTA		VALOR APROX. TRIBUTOS
									Cálculo	ICMS	IPI	ICMS %	IPI %		
11	camiseta tipo Polo tecido PP e estampa tecnica sublimacao Tamanhos M	61051000	0101	5101	UN	100	26,1500	2.615,00	0,00	0,00	0,00	0	0	0	848,57
12	camiseta tipo Polo tecido PP e estampa tecnica sublimacao Tamanhos G	61051000	0101	5101	UN	100	26,1500	2.615,00	0,00	0,00	0,00	0	0	0	848,57
13	camiseta tipo Polo tecido PP e estampa tecnica sublimacao Tamanho GG	61051000	0101	5101	UN	50	28,5000	1.425,00	0,00	0,00	0,00	0	0	0	462,41
14	camiseta tipo Polo tecido PP e estampa tecnica sublimacao Tamanho P	61051000	0101	5101	UN	50	26,1500	1.307,50	0,00	0,00	0,00	0	0	0	424,28

VERSÃO DO SISTEMA EMISSOR DA NFE: 2.1.1	CALCULO DO ISSQN	INSCRIÇÃO MUNICIPAL	VALOR TOTAL DOS SERVIÇOS	BASE DE CALCULO DO ISSQN	VALOR DO ISSQN
---	------------------	---------------------	--------------------------	--------------------------	----------------

DADOS ADICIONAIS INFORMAÇÕES COMPLEMENTARES nota de requisição de empenho : n1638 pregao 46/2023 processo n2235 - Tributos Incidentes Lei Federal 12.741/12 Federal R\$ 1070,96 Estadual R\$ 1512,88 - Fonte: IBPT.	RESERVADO AO FISCO
--	--------------------



HOSPITAL
Nossa Senhora Aparecida

ASSOCIAÇÃO DE PROMOÇÃO A SAÚDE, MATERNIDADE E INFÂNCIA DE CAPITÃO LEÔNIDAS MARQUES



ATESTADO DE CAPACITAÇÃO TÉCNICA

Faz com a razão da empresa RIOLLI & LIMA UNIFORMES ME, INSCRIÇÃO CNPJ 50.583.738/0001-05 e INSCRIÇÃO ESTADUAL 91002620-85, endereço Avenida Espírito Santo número 681 complemento sala 01, foi nossa fornecedora de Capote cirúrgico sem OPA, sem descanso de braços, sem dedeira, com punho em malha e personalização em SILK – Tecido em brim pesado (composição 100% algodão com gramatura aproximada 407g m²) Tamanho G na cor Verde bandeira. referente NOTA FISCAL:

Número nota fiscal Nº 0000.003 – 240 unidades

- Capote cirúrgico em brim pesado, 100% algodão com gramatura aproximada 407g m²;

A referida empresa cumpriu sempre e pontualmente com as obrigações assumidas, no tocante aos serviços solicitados, pelo que declaramos estar apta a cumprir com o objeto contratado, nada tendo que a desabone. Por ser verdade, firmamos a presente.

CAPITÃO LEONIDAS MARQUES – PR, 28 DE AGOSTO DE 2023.

ASSINADO DIGITALMENTE
**ASSOCIACAO DE PROMOCAO A SAUDE
A legitimidade com a assinatura pode ser verificada em
<http://serpro.gov.br/assinador-digital>



Associação de Promoção a
Saúde, Maternidade e Infância
De Capitão Leônidas Marques
Hospital Nossa Senhora Aparecida
CNPJ: 77.304.582/0001-24

Recebemos de RIOLLI&LIMA INIFORMES LTDA os produtos e/ou serviços constantes da Nota Fiscal Eletrônica indicada ao lado. Emissão: 19/07/2023 Dest/Rem: ASSOCIACAO DE PROMOCAO A SAUDE, MATERNIDADE E INFA Valor Total: 11.894,40		NF-e Nº 000.000.003 Série 001
DATA DO RECEBIMENTO	IDENTIFICAÇÃO E ASSINATURA DO RECEBEDOR	

RIOLLI&LIMA INIFORMES LTDA AVENIDA ESPIRITO SANTO, 681 - ZONA 01 - CIANORTE - PR - CEP: 87200-061 Fone: (44)99924-1188	DANFE Documento Auxiliar da Nota Fiscal Eletrônica 0 - ENTRADA 1 1 - SAÍDA Nº 000.000.003 SÉRIE 001 FOLHA 1/1	 CHAVE DE ACESSO 4123 0750 5837 3800 0105 5500 1000 0000 0318 0000 0058
		Consulta de autenticidade no portal nacional da NF-e www.nfe.fazenda.gov.br/portal ou no site da Sefaz autorizadora

NATUREZA DA OPERAÇÃO VENDA DE PRODUCAO DO ESTABELECIMENTO	PROTOCOLO DE AUTORIZAÇÃO DE USO 141230186205103 20/07/2023 16:09:58
INSCRIÇÃO ESTADUAL 9100262085	INSCRIÇÃO ESTADUAL DO SUBSTITUTO TRIBUTÁRIO
CNPJ 50.583.738/0001-05	

DESTINATÁRIO / REMETENTE		CNPJ / CPF	DATA DA EMISSÃO
NOME / RAZÃO SOCIAL ASSOCIACAO DE PROMOCAO A SAUDE, MATERNIDADE E INFA		77.304.582/0001-24	19/07/2023
ENDEREÇO	BAIRRO / DISTRITO	CEP	DATA DA SAÍDA
RUA PEDRO DALLABRIDA, SN	CENTRO	85790-000	19/07/2023
MUNICÍPIO	UF	TELEFONE / FAX	INSCRIÇÃO ESTADUAL
CAPITAO LEONIDAS MARQUES	PR	(45)3286-1515	

FATURA
DADOS DA FATURA - Número: 3 - Valor Original: R\$ 11.894,40 - Valor Desconto: R\$ 0,00 - Valor Líquido: R\$ 11.894,40

CÁLCULO DO IMPOSTO					
BASE DE CÁLCULO DO ICMS	VALOR DO ICMS	BASE DE CÁLCULO DO ICMS SUBST	VALOR DO ICMS SUBST	VALOR TOTAL DOS PRODUTOS	
0,00	0,00	0,00	0,00	11.894,40	Rúbrica
VALOR DO FRETE	VALOR DO SEGURO	DESCONTO	OUTRAS DESPESAS ACESSÓRIAS	VALOR DO IPI	VALOR TOTAL DA NOTA
0,00	0,00	0,00	0,00	0,00	11.894,40

TRANSPORTADOR / VOLUMES TRANSPORTADOS		FRETE POR CONTA	CODIGO ANTT	PLACA DO VEÍCULO	UF	CNPJ / CPF
NOME / RAZÃO SOCIAL		0 - REMETENTE				
ENDEREÇO		MUNICÍPIO			UF	INSCRIÇÃO ESTADUAL
QUANTIDADE	ESPECIE	MARCA	NUMERAÇÃO	PESO BRUTO	PESO LÍQUIDO	

DADOS DOS PRODUTOS / SERVIÇOS														
CODIGO PRODUTO	DESCRIÇÃO DO PRODUTO / SERVIÇO	NCM/SH	CSOSN	CFOP	UNID.	QTDE.	VALOR UNITÁRIO	VALOR DESCONTO	VALOR TOTAL	BASE DE CALC. ICMS	VALOR ICMS	VALOR IPI	ALIQ. % ICMS	ALIQ. % IPI
7	CAPOTE CIRURGICO, COM PUNHO DE MALHA	62033900	0102	5101	UND	140,00	84,96	0,00	11.894,40	0,00	0,00	0,00	0,00	0,00

DADOS ADICIONAIS INFORMAÇÕES COMPLEMENTARES <input type="checkbox"/> TRANSPORTADORA BAUER EXPRESS <input type="checkbox"/> VOLUMES: 4 <input type="checkbox"/> DOCUMENTO EMIT. POR ME OU EPP OPTANTE PELO SIMPLES NACIONAL <input type="checkbox"/> NAO GERA DIREITO A CREDITO FISCAL DE IPI	RESERVADO AO FISCO
--	--------------------



ESTADO DO RIO GRANDE DO SUL
SECRETARIA DA CULTURA

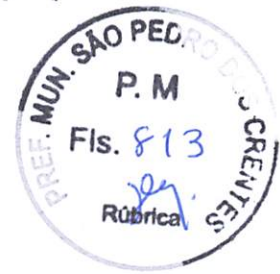

ATESTADO DE CAPACIDADE TÉCNICA

ATESTAMOS para os devidos fins que a empresa RIOLLI & LIMA UNIFORMES LTDA., estabelecida na Avenida Espírito Santo, 681, Sala 1, Cianorte/Paraná, inscrita no CNPJ/MF sob o nº 50.583.738/0001-05, realizou o seguinte serviço para a SECRETARIA DA CULTURA RS:

Ref.: Pregão Eletrônico 9020/20232SEDAC – realizado em 02.08.2023;

Nota de Empenho: 23004153110, datada de 03.08.2023;

Serviço: contratação de empresa especializada para serviço de confecção e serigrafia de 400 (quatrocentas) camisetas manga curta na cor preta, fio 30.1 penteado com reforço de ombro a ombro, 100% algodão, tamanhos diversos e serigrafia colorida.

Atestamos ainda que o serviço foi executado satisfatoriamente, dentro do prazo pactuado e de acordo com os parâmetros técnicos de qualidade exigidos, não existindo em nossos registros, até a presente data, fatos que desabonem sua conduta e responsabilidade com as obrigações assumidas.

Porto Alegre/RS.. 28 de agosto de 2023.

gov.br

Documento assinado digitalmente
DENISE RAQUEL GRESS
Data: 28/08/2023 12:07:52 -0300
Verifique em <https://validar.iti.gov.br>

Denise Raquel Gress
Diretora Administrativa

RECEBEMOS DE RIOLLI&LIMA UNIFORMES LTDA OS PRODUTOS E/OU SERVIÇOS CONSTANTES NA NOTA FISCAL ELETRÔNICA INDICADA ABAIXO. EMISSÃO: 09/08/2023 VALOR TOTAL: R\$ 7022,40 DESTINATÁRIO: SECRETARIA DA CULTURA - AV BORGES DE MEDEIROS 1501, 1501 ANDAR 10 PRAIA DE BELAS Porto Alegre RS		NF-e N. 7 SERIE: 1
DATA DE RECEBIMENTO	IDENTIFICAÇÃO E ASSINATURA DO RECEBEDOR	

 RIOLLI&LIMA UNIFORMES LTDA AV ESPIRITO SANTO, 681 SALA 01 - ZONA 01 Cianorte/PR - CEP: 87200-061 E-mail: riollielima@hotmail.com FONE: 44999274741	DANFE DOCUMENTO AUXILIAR DE NOTA FISCAL ELETRÔNICA 0 - ENTRADA 1 - SAIDA	CONTROLE DO FISCO  CHAVE DE ACESSO 4123 0850 5837 3800 0105 5500 1000 0000 0711 0000 0074
	N. 7 SERIE: 1 FOLHA 1 / 1	Consulta de autenticidade no portal nacional da NF-e www.nfe.fazenda.gov.br/portal ou no site da Sefaz Autorizadora.

NATUREZA DA OPERAÇÃO VENDA MERCADORIA DENTRO DO ESTADO	PROTOCOLO DE AUTORIZAÇÃO DE USO 141230205900172 09/08/2023 17:04:40
---	--

INSCRIÇÃO ESTADUAL 9100262085	INSCRIÇÃO ESTADUAL DE SUBST.	CNPJ / CPF 50.583.738/0001-05
----------------------------------	------------------------------	----------------------------------

DESTINATÁRIO / REMETENTE SECRETARIA DA CULTURA	CNPJ / CPF 94.235.330/0001-00	DATA EMISSÃO 09/08/2023
---	----------------------------------	----------------------------

ENDEREÇO AV BORGES DE MEDEIROS 1501, 1501 ANDAR 10	BAIRRO / DISTRITO PRAIA DE BELAS	CEP 91119-900	DATA ENTRADA / SAÍDA 09/08/2023
---	-------------------------------------	------------------	------------------------------------

MUNICÍPIO Porto Alegre	FONE / FAX 51328854005	UF RS	INSCRIÇÃO ESTADUAL ISENTO	HORA ENTRADA / SAÍDA 17:04:38
---------------------------	---------------------------	----------	------------------------------	----------------------------------

FATURA / DUPLICATA 001 09/08/2023 22,40	
--	---

BASE DE CÁLCULO DO ICMS R\$ 0,00	VALOR DO ICMS R\$ 0,00	BASE DE CÁLCULO ICMS SUBST. R\$ 0,00	VALOR DO ICMS SUBST. R\$ 0,00	VALOR PIS R\$ 0,00	VALOR COFINS R\$ 0,00	VALOR TOTAL DOS PRODUTOS R\$ 7.022,40
VALOR DO FRETE R\$ 0,00	VALOR DO SEGURO R\$ 0,00	DESCONTO R\$ 0,00	OUTRAS DESPESAS ACESSÓRIAS R\$ 0,00	VALOR TOTAL DO IPI R\$ 0,00	VALOR APROX. DOS TRIBUTOS R\$ 2.278,77	VALOR TOTAL DA NOTA R\$ 7.022,40

TRANSPORTADOR / VOLUMES TRANSPORTADOS B. TRANSPORTES LTDA	FRETE POR CONTA EMITENTE	CÓDIGO ANTT	PLACA DO VEÍCULO	UF PR	CNPJ / CPF 04.353.469/0010-56
ENDEREÇO ROD BR CENTO E DEZESSEIS, 26929 - CAMPO DE SANTANA	MUNICÍPIO Curitiba	UF PR	INSCRIÇÃO ESTADUAL ISENTO		
QUANTIDADE 2	ESPECIE	MARCA	NUMERAÇÃO	PESO BRUTO 40,0000	PESO LÍQUIDO 38,0000

CÓDIGO	DESCRIÇÃO DOS PRODUTOS / SERVIÇOS	NCM/SH	CST / CSOSN	CFOP	UNID	QUANT.	VALOR UNITÁRIO	VALOR TOTAL	BASE		VALOR			ALÍQUOTA		VALOR APROX. TRIBUTOS
									Cálculo	ICMS	ICMS %	IPI	IPI %			
1	Camiseta 100% Algodão - Camiseta 100% Algodão	61051000	0101	6101	UN	228	30,8000	7.022,40	0,00	0,00	0,00	0	0	0	0	2.278,77

INSCRIÇÃO MUNICIPAL	VALOR TOTAL DOS SERVIÇOS	BASE DE CÁLCULO DO ISSQN	VALOR DO ISSQN
---------------------	--------------------------	--------------------------	----------------

DADOS ADICIONAIS INFORMAÇÕES COMPLEMENTARES Empenho n23004153110 processo n23/1100-0001234-2Dados bancário: bradesco conta 32367-5 agência 0142chave pix:505837380001-05Entrega: secretaria do estado da cultura-sedac centro administrativo fernando ferrari-cafAV. borges de medeiros n1501 - 10 andar bairro centro historico-porto alegre/rscep: 90020-020 A/C AQUILES BARBOSA DA SILVA - Tributos Incidentes Lei Federal 12.741/12 Federal R\$ 944.51 Estadual R\$ 1334.26 - Fonte: IBPT.	RESERVADO AO FISCO
---	--------------------

RECEBEMOS DE RIOLLI&LIMA UNIFORMES LTDA OS PRODUTOS E/OU SERVICOS CONSTANTES NA NOTA FISCAL ELETRONICA INDICADA ABAIXO. EMISSAO: 14/08/2023 VALOR TOTAL: R\$ 5297,60 DESTINATARIO: SECRETARIA DA CULTURA - AV BORGES DE MEDEIROS 1501, 1501 ANDAR 10 PRAIA DE BELAS Porto Alegre RS

NF-e
N. 8
SERIE: 1

DATA DE RECEBIMENTO

IDENTIFICACAO E ASSINATURA DO RECEBEDOR

P. M
Fis. 813
RIOLLI & LIMA
Rubrica 5

RIOLLI&LIMA UNIFORMES LTDA
AV ESPIRITO SANTO, 681 SALA 01 - ZONA 01
Cianorte/PR - CEP: 87200-061
E-mail: riollielima@hotmail.com
FONE: 44999274741

DANFE
DOCUMENTO
AUXILIAR DE NOTA
FISCAL ELETRONICA

0 - ENTRADA
1 - SAIDA

N. 8
SERIE: 1
FOLHA 1 / 1

CONTROLE DO FISCO



CHAVE DE ACESSO

4123 0850 5837 3800 0105 5500 1000 0000 0811 0000 0080

Consulta de autenticidade no portal nacional da NF-e
www.nfe.fazenda.gov.br/portal ou no site da Sefaz Autorizadora.

NATUREZA DA OPERACAO

VENDA MERCADORIA DENTRO DO ESTADO

PROTOCOLO DE AUTORIZACAO DE USO

141230210025772 14/08/2023 15:43:20

INSCRICAO ESTADUAL

9100262085

INSCRICAO ESTADUAL DE SUBST.

CNPJ / CPF

50.583.738/0001-05

DESTINATARIO / REMETENTE

NOME / RAZAO SOCIAL

SECRETARIA DA CULTURA

CNPJ / CPF

94.235.330/0001-00

DATA EMISSAO

14/08/2023

ENDEREÇO

AV BORGES DE MEDEIROS 1501, 1501 ANDAR 10

BAIRRO / DISTRITO

PRAIA DE BELAS

CEP

90119-900

DATA ENTRADA / SAIDA

14/08/2023

MUNICIPIO

Porto Alegre

FONE / FAX

51328854005

UF

RS

INSCRICAO ESTADUAL

ISENTO

HORA ENTRADA / SAIDA

15:31:33

FATURA / DUPLICATA

001
13/09/2023
R\$ 5.297,60

CALCULO DO IMPOSTO

BASE DE CALCULO DO ICMS	VALOR DO ICMS	BASE DE CALCULO ICMS SUBST.	VALOR DO ICMS SUBST.	VALOR PIS	VALOR COFINS	VALOR TOTAL DOS PRODUTOS
R\$ 0,00	R\$ 0,00	R\$ 0,00	R\$ 0,00	R\$ 0,00	R\$ 0,00	R\$ 5.297,60
VALOR DO FRETE	VALOR DO SEGURO	DESCONTO	OUTRAS DESPESAS ACESSORIAS	VALOR TOTAL DO IPI	VALOR APROX. DOS TRIBUTOS	VALOR TOTAL DA NOTA
R\$ 0,00	R\$ 0,00	R\$ 0,00	R\$ 0,00	R\$ 0,00	R\$ 1.719,07	R\$ 5.297,60

TRANSPORTADOR / VOLUMES TRANSPORTADOS

NOME / RAZAO SOCIAL	FRETE POR CONTA	CODIGO ANT	PLACA DO VEICULO	UF	CNPJ / CPF
B. TRANSPORTES LTDA	EMITENTE				04.353.469/0010-56
ENDEREÇO	MUNICIPIO	UF	INSCRICAO ESTADUAL		
ROD BR CENTO E DEZESSEIS, 26929 - CAMPO DE SANTANA	Curitiba	PR	ISENTO		
QUANTIDADE	ESPECIE	MARCA	NUMERACAO	PESO BRUTO	PESO LIQUIDO
2	CAIXAS			20,0000	18,0000

DADOS DO PRODUTOS / SERVIÇOS

CODIGO	DESCRICAO DOS PRODUTOS / SERVIÇOS	NCM/SH	CST / CSOSN	CFOP	UNID	QUANT.	VALOR UNITARIO	VALOR TOTAL	BASE		VALOR		ALIQUOTA		VALOR APROX. TRIBUTOS
									Calculo	ICMS	IPI	ICMS %	IPI %		
1	Camiseta 100% Algodao - Camiseta 100% Algodao	61051000	0101	6101	UN	172	30,8000	5.297,60	0,00	0,00	0,00	0	0	1.719,07	

VERSÃO DO SISTEMA EMISSOR DA NFE: 2.1.1

CALCULO DO ISSQN

INSCRICAO MUNICIPAL	VALOR TOTAL DOS SERVIÇOS	BASE DE CALCULO DO ISSQN	VALOR DO ISSQN
---------------------	--------------------------	--------------------------	----------------

DADOS ADICIONAIS

INFORMACOES COMPLEMENTARES

EMPENHO: N 23004153110 PROCESSO N23/1100-0001234-2 DADOS BANCARIO: BRADESCO CONTA 32367-5 AGENCIA 0142 CHAVE PIX: 50583738000105ENTREGA: SECRETARIA DO ESTADO DA CULTURA-SEDAC CENTRO ADMINISTRATIVO FERNANDO FERRARI-CAFF AV. BORGES DE MEDEIROS N1501 - 10 ANDAR , BAIRRO CENTRO HISTORICO-PORTO ALEGRE/RS CEP: 90020-020 A/C AQUILES BARBOSA DA SILVA - Tributos Incidentes Lei Federal 12.741/12 Federal R\$ 712.53 Estadual R\$ 1006.54 - Fonte: IBPT.

RESERVADO AO FISCO



CAETANO & MARCHINI ENGENHARIA LTDA
CNPJ 32.064.547/0001-47 INSCRIÇÃO ESTADUAL 9095004510
ENDEREÇO RUA BARCELONA, 930 - RESIDENCIAL DAS ARAUCARIAS - CIANORTE - RR
CEP 87203-396 TELEFONE / FAX (44)99985-6140



ATESTADO DE CAPACITAÇÃO TÉCNICA

Faz com a razão da empresa RIOLLI & LIMA UNIFORMES ME, INSCRIÇÃO CNPJ 50.583.738/0001-05 e INSCRIÇÃO ESTADUAL 91002620-85, endereço Avenida Espírito Santo número 681 complemento sala 01, foi nossa fornecedora de camiseta polo 100% algodão com impressão frente e costa – cinza; camisa tricoline 100% algodão com bordado frente – cinza; calça em brim – cinza; camiseta 100% algodão, sem estampa – cinza; boné em brim bordado – cinza. referente NOTA FISCAL:

Número nota fiscal Nº 0000.001	110 unidades
• BONE EM BRIM	20
• CALÇA BRIM	15
• CAMISA SOCIAL TRICOLINE 100% ALGODAO	15
• CAMISETA POLO PIQUET	30
• CAMISETA 100% ALGODAO	30

A referida empresa cumpriu sempre e pontualmente com as obrigações assumidas, no tocante aos serviços solicitados, pelo que declaramos estar apta a cumprir com o objeto contratado, nada tendo que a desabone. Por ser verdade, firmamos a presente.

Cianorte, 29 de Maio de 2023

CAETANO E MARCHINI
ENGENHARIA
LTDA:3206454700014
7

Assinado de forma digital
por CAETANO E MARCHINI
ENGENHARIA
LTDA:32064547000147
Dados: 2023.05.29 14:15:23
-03'00'

Recebemos de RIOLLI&LIMA INIFORMES LTDA os produtos e/ou serviços constantes da Nota Fiscal Eletrônica indicada ao lado. Emissão: 26/05/2023 Dest/Rem: CAETANO & MARCHINI ENGENHARIA LTDA Valor Total: 5.100,00		NF-e Nº 000.000.001 Série 001
DATA DO RECEBIMENTO	IDENTIFICAÇÃO E ASSINATURA DO RECEBEDOR	

RIOLLI&LIMA INIFORMES LTDA		DANFE Documento Auxiliar da Nota Fiscal Eletrônica			
 AVENIDA ESPÍRITO SANTO, 681 - ZONA 01 - CIANORTE - PR - CEP: 87200-061 Fone: (44)99924-1188		0 - ENTRADA 1 1 - SAÍDA Nº 000.000.001 SÉRIE 001 FOLHA 1/1		CHAVE DE ACESSO 4123 0550 5837 3800 0105 5500 1000 0000 0118 0000 0021	
NATUREZA DA OPERAÇÃO VEND. PROD. DO ESTABELECIMENTO		INSCRIÇÃO ESTADUAL DO SUBSTITUTO TRIBUTÁRIO		Consulta de autenticidade no portal nacional da NF-e www.nfe.fazenda.gov.br/portal ou no site da Sefaz autorizadora	
INSCRIÇÃO ESTADUAL 9100262085		CNPJ 50.583.738/0001-05		PROTOCOLO DE AUTORIZAÇÃO DE USO 141230134945782 26/05/2023 19:19:43	

DESTINATÁRIO / REMETENTE		
NOME / RAZÃO SOCIAL CAETANO & MARCHINI ENGENHARIA LTDA	CNPJ / CPF 32.064.547/0001-47	DATA DA EMISSÃO 26/05/2023
ENDEREÇO RUA BARCELONA, 930	BAIRRO / DISTRITO RESIDENCIAL DAS ARAUCARIAS	CEP 87203-396
MUNICÍPIO CIANORTE	UF PR	TELEFONE / FAX (44)99985-6140
		INSCRIÇÃO ESTADUAL 9095004510
		HORA DA SAÍDA

CÁLCULO DO IMPOSTO					
BASE DE CÁLCULO DO ICMS 0,00	VALOR DO ICMS 0,00	BASE DE CÁLCULO DO ICMS SUBST 0,00	VALOR DO ICMS SUBST 0,00	VALOR TOTAL DOS PRODUTOS 5.100,00	
VALOR DO FRETE 0,00	VALOR DO SEGURO 0,00	DESCONTO 0,00	OUTRAS DESPESAS ACESSÓRIAS 0,00	VALOR DO IPI 0,00	VALOR TOTAL DA NOTA 5.100,00

TRANSPORTADOR / VOLUMES TRANSPORTADOS						
NOME / RAZÃO SOCIAL		FRETE POR CONTA 0 - REMETENTE	CÓDIGO ANTT	PLACA DO VEÍCULO	UF	CNPJ / CPF
ENDEREÇO		MUNICÍPIO			UF	INSCRIÇÃO ESTADUAL
QUANTIDADE	ESPECIE	MARCA	NUMERAÇÃO	PESO BRUTO	PESO LÍQUIDO	

DADOS DOS PRODUTOS / SERVIÇOS													
CODIGO PRODUTO	DESCRIÇÃO DO PRODUTO / SERVIÇO	NCM/SH	CSOSN	CFOP	UNID	QTDE	VALOR UNITÁRIO	VALOR DESCONTO	VALOR TOTAL	BASE DE CALC ICMS	VALOR ICMS	VALOR IPI	ALIQ % ICMS IPI
6	BONE EM BRIM	62171000	0102	5101	UND	20,00	30,00	0,00	600,00	0,00	0,00	0,00	0,00 0,00
5	CALÇA BRIM	62034200	0102	5101	UND	15,00	80,00	0,00	1.200,00	0,00	0,00	0,00	0,00 0,00
4	CAMISA SOCIAL TRICOLINE 100% ALGODAO	62052000	0102	5101	UND	15,00	80,00	0,00	1.200,00	0,00	0,00	0,00	0,00 0,00
3	CAMISETA POLO PIQUET	61051000	0102	5101	UND	30,00	40,00	0,00	1.200,00	0,00	0,00	0,00	0,00 0,00
2	CAMISETA 100% ALGODAO	61051000	0102	5101	UND	30,00	30,00	0,00	900,00	0,00	0,00	0,00	0,00 0,00

DADOS ADICIONAIS	
INFORMAÇÕES COMPLEMENTARES DOCUMENTO EMIT. POR ME OU EPP OPTANTE PELO SIMPLES NACIONAL NAO GERA DIREITO A CREDITO FISCAL DE IPI.	RESERVADO AO FISCO

Secretaria de Educação - Semed

Rua Paraíba, 171 - Victor Konder
89012-130 | Blumenau | SC



Atestado de Capacidade Técnica

Atestamos, para os devidos fins, que a empresa **RIOLLI & LIMA UNIFORMES ME**, inscrição cnpj 50.583.738/0001-05 e inscrição estadual 91002620-85, endereço avenida Espírito Santo número 681 complemento sala 01, foi nossa fornecedora de unissex manga curta 100% algodão fio 30/1, com impressão frente e costa – cores das camisetas, azuis e preta; sacochilas de tecido ecológico tamanho 35x cm 35 cm, com alça em corda cru, sacochilas nas cores azuis; oriunda do Pregão Eletrônico Nº 75/2023.

Número nota fiscal Nº 0000.004, Nº 0000.005 e Nº 0000.006, - 2.450 unidades

- Camiseta unissex manga curta 100% algodão fio 30/1;
- Sacolinha de tecido ecológico tamanho 35x cm 35 cm;

OUTROSSIM, ATESTAMOS QUE A MESMA ATENDEU OS REQUISITOS DOS SERVIÇOS SOLICITADOS, SENDO APTA A CUMPRIR COM O OBJETO CONTRATADO, NADA HAVENDO QUE POSSA DESABONÁ-LA.

Blumenau, 28 de agosto de 2023.

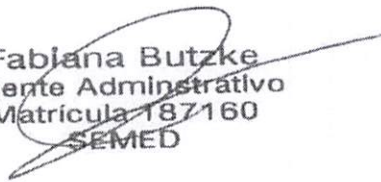
Fabiana Butzke
Agente Administrativo
Matricula 187160
SEMED

Sonia Cipriani
Diretora Administrativo Financeira
SEMED

RECEBEMOS DE RIOLLI&LIMA UNIFORMES LTDA OS PRODUTOS E/OU SERVIÇOS CONSTANTES NA NOTA FISCAL ELETRONICA INDICADA ABAIXO. EMISSAO: 08/08/2023 VALOR TOTAL: R\$ 4600,00 DESTINATARIO: MUNICIPIO DE BLUMENAU - AV CASTELO BRANCO, 02 PCA VICTOR KONDER CENTRO Blumenau SC

NF-e
N. 4
SERIE: 1

DATA DE RECEBIMENTO IDENTIFICACAO E ASSINATURA DO RECEBEDOR

RIOLLI & LIMA UNIFORMES LTDA
AV ESPIRITO SANTO, 681 SALA 01 - ZONA 01
Cianorte/PR - CEP: 87200-061
E-mail: riollielima@hotmail.com
FONE: 44999274741

DANFE
DOCUMENTO AUXILIAR DE NOTA FISCAL ELETRONICA
0 - ENTRADA
1 - SAIDA **1**
N. 4
SERIE: 1
FOLHA 1 / 1

CONTROLE DO FISCO
CHAVE DE ACESSO
4123 0850 5837 3800 0105 5500 1000 0000 0411 0000 0048
Consulta de autenticidade no portal nacional da NF-e
www.nfe.fazenda.gov.br/portal ou no site da Sefaz Autorizadora.

NATUREZA DA OPERACAO: VENDA MERCADORIA DENTRO DO ESTADO
PROTOCOLO DE AUTORIZACAO DE USO: 141230204371957 08/08/2023 14:53:30

INSCRICAO ESTADUAL: 8100262089
INSCRICAO ESTADUAL DE SUBST.:
CNPJ / CPF: 50.583.738/0001-05

DESTINATARIO / REMETENTE: MUNICIPIO DE BLUMENAU
CNPJ / CPF: 83.108.357/0001-15
DATA EMISSAO: 08/08/2023

ENDERECO: AV CASTELO BRANCO, 02 PCA VICTOR KONDER
BAIRRO / DISTRITO: CENTRO
CEP: 89010-904
DATA ENTRADA / SAIDA: 08/08/2023

MUNICIPIO: Blumenau
FONE / FAX: 473263835
UF: SC
INSCRICAO ESTADUAL: ISENT0
HORA ENTRADA / SAIDA: 14:51:29

FATURA / DUPLICATA

001
07/09/2023
R\$ 4.600,00

CALCULO DO IMPOSTO

BASE DE CALCULO DO ICMS	VALOR DO ICMS	BASE DE CALCULO ICMS SUBST.	VALOR DO ICMS SUBST.	VALOR PIS	VALOR COFINS	VALOR TOTAL DOS PRODUTOS
R\$ 0,00	R\$ 0,00	R\$ 0,00	R\$ 0,00	R\$ 0,00	R\$ 0,00	R\$ 4.600,00
VALOR DO FRETE	VALOR DO SEGURO	DESCONTO	OUTRAS DESPESAS ACESSORIAS	VALOR TOTAL DO IPI	VALOR APROX. DOS TRIBUTOS	VALOR TOTAL DA NOTA
R\$ 0,00	R\$ 0,00	R\$ 0,00	R\$ 0,00	R\$ 0,00	R\$ 1.492,70	R\$ 4.600,00

TRANSPORTADOR / VOLUMES TRANSPORTADOS

NOME / RAZAO SOCIAL: B. TRANSPORTES LTDA
FRETE POR CONTA: EMITENTE
CODIGO ANTT:
PLACA DO VEICULO:
UF: PR
CNPJ / CPF: 04.353.469/0010-56

ENDERECO: ROD BR CENTO E DEZESSEIS, 26929 - CAMPO DE SANTANA
MUNICIPIO: Curitiba
UF: PR
INSCRICAO ESTADUAL: ISENT0

QUANTIDADE: ESPECIE: MARCA: NUMERACAO: PESO BRUTO: PESO LIQUIDO:

DADOS DO PRODUTOS / SERVIÇOS

CODIGO	DESCRICAO DOS PRODUTOS / SERVIÇOS	NCM/SH	CST / CSOSN	CFOP	UNID	QUANT.	VALOR UNITARIO	VALOR TOTAL	BASE		VALOR		ALIQUOTA		VALOR APROX. TRIBUTOS
									Calculo	ICMS	IPI	ICMS %	IPI %		
1	Camiseta 100% Algodao - Camiseta 100% Algodao	61051000	0101	6101	UN	200	23,0000	4.600,00	0,00	0,00	0,00	0	0	1.492,70	

VERSAO DO SISTEMA EMISSOR DA NFE: 2.1.1

CALCULO DO ISSQN



INSCRICAO MUNICIPAL: VALOR TOTAL DOS SERVIÇOS: BASE DE CALCULO DO ISSQN: VALOR DO ISSQN:

DADOS ADICIONAIS

INFORMACOES COMPLEMENTARES: NOTA DE EMPENHO :2023/18255 DADOS BANCARIO: bradesco agencia 0142 conta 32367-5 chave pix:50583738000105Endereco para entrega: semed rua paraiba n171 centro cep: 89012-130 centro

RESERVADO AO FISCO

RECEBEMOS DE RIOLLI&LIMA UNIFORMES LTDA OS PRODUTOS E/OU SERVIÇOS CONSTANTES NA NOTA FISCAL ELETRONICA INDICADA ABAIXO. EMISSAO: 08/08/2023 VALOR TOTAL: R\$ 5750,00 DESTINATARIO: MUNICIPIO DE BLUMENAU - AV CASTELO BRANCO, 02 PCA VICTOR KONDER CENTRO Blumenau SC	NF-e N. 5 SERIE: 1
DATA DE RECEBIMENTO	IDENTIFICAÇÃO E ASSINATURA DO RECEBEDOR

 RIOLLI&LIMA UNIFORMES LTDA AV ESPIRITO SANTO, 681 SALA 01 - ZONA 01 Cianorte/PR - CEP: 87200-061 E-mail: riollielima@hotmail.com FONE: 44999274741	DANFE DOCUMENTO AUXILIAR DE NOTA FISCAL ELETRONICA 0 - ENTRADA 1 - SAIDA	CONTROLE DO FISCO  CHAVE DE ACESSO 4123 0850 5837 3800 0105 5500 1000 0000 0511 0000 0053
	N. 5 SERIE: 1 FOLHA 1 / 1	Consulta de autenticidade no portal nacional da NF-e www.nfe.fazenda.gov.br/portal ou no site da Sefaz Autorizadora.

NATUREZA DA OPERAÇÃO VENDA MERCADORIA DENTRO DO ESTADO	PROTOCOLO DE AUTORIZAÇÃO DE USO 141230204377844 08/08/2023 14:56:40
---	---

INSCRIÇÃO ESTADUAL 9100262085	INSCRIÇÃO ESTADUAL DE SUBST.	CNPJ / CPF 50.583.738/0001-05
----------------------------------	------------------------------	----------------------------------

DESTINATÁRIO / REMETENTE MUNICIPIO DE BLUMENAU	CNPJ / CPF 83.108.357/0001-15	DATA EMISSÃO 08/08/2023
---	----------------------------------	----------------------------

ENDEREÇO AV CASTELO BRANCO, 02 PCA VICTOR KONDER	BAIRRO / DISTRITO CENTRO	CEP 89010-904	DATA ENTRADA / SAIDA 08/08/2023
---	-----------------------------	------------------	------------------------------------

MUNICIPIO Blumenau	FONE / FAX 473263835	UF SC	INSCRIÇÃO ESTADUAL ISENTO	HORA ENTRADA / SAIDA 14:55:58
-----------------------	-------------------------	----------	------------------------------	----------------------------------

FATURA / DUPLICATA

001
07/09/2023
50,00

CALCULO DO IMPOSTO							
BASE DE CALCULO DO ICMS R\$ 0,00	VALOR DO ICMS R\$ 0,00	BASE DE CALCULO ICMS SUBST. R\$ 0,00	VALOR DO ICMS SUBST. R\$ 0,00	VALOR PIS R\$ 0,00	VALOR COFINS R\$ 0,00	VALOR TOTAL DOS PRODUTOS R\$ 5.750,00	
VALOR DO FRETE R\$ 0,00	VALOR DO SEGURO R\$ 0,00	DESCONTO R\$ 0,00	OUTRAS DESPESAS ACESSÓRIAS R\$ 0,00	VALOR TOTAL DO IPI R\$ 0,00	VALOR APROX. DOS TRIBUTOS R\$ 1.865,88	VALOR TOTAL DA NOTA R\$ 5.750,00	

TRANSPORTADOR / VOLUMES TRANSPORTADOS	NOME / RAZÃO SOCIAL B. TRANSPORTES LTDA	FRETE POR CONTA EMITENTE	CÓDIGO ANTT	PLACA DO VEICULO	UF PR	CNPJ / CPF 04.353.469/0010-56
---------------------------------------	--	-----------------------------	-------------	------------------	----------	----------------------------------

ENDEREÇO ROD BR CENTO E DEZESSEIS, 26929 - CAMPO DE SANTANA	MUNICIPIO Curitiba	UF PR	INSCRIÇÃO ESTADUAL ISENTO
--	-----------------------	----------	------------------------------

QUANTIDADE	ESPÉCIE	MARCA	NUMERAÇÃO	PESO BRUTO	PESO LIQUIDO
------------	---------	-------	-----------	------------	--------------

DADOS DO PRODUTOS / SERVIÇOS

CÓDIGO	DESCRIÇÃO DOS PRODUTOS / SERVIÇOS	NCM/SH	CST / CSOSN	CFOP	UNID	QUANT.	VALOR UNITÁRIO	VALOR TOTAL	BASE		VALOR			ALÍQUOTA		VALOR APROX. TRIBUTOS
									Cálculo	ICMS	IPI	ICMS %	IPI %			
1	Camiseta 100% Algodao - Camiseta 100% Algodao	61051000	0101	6101	UN	250	23,0000	5.750,00	0,00	0,00	0,00	0	0	0	0	1.865,88

VERSAO DO SISTEMA EMISSOR DA NFE: 2.1.1
CALCULO DO ISSQN

INSCRIÇÃO MUNICIPAL	VALOR TOTAL DOS SERVIÇOS	BASE DE CALCULO DO ISSQN	VALOR DO ISSQN
---------------------	--------------------------	--------------------------	----------------

DADOS ADICIONAIS

INFORMAÇÕES COMPLEMENTARES NOTA DE EMPENHO: 2023/18254 DADOS BANCARIO: agencia 0142 conta 32367-5 chave pix:50583738000105 entrega: semed rua paraiba n171 centro cep:89012-130	RESERVADO AO FISCO
--	--------------------

RECEBEMOS DE RIOLLI&LIMA UNIFORMES LTDA OS PRODUTOS E/OU SERVIÇOS CONSTANTES NA NOTA FISCAL ELETRONICA INDICADA ABAIXO. EMISSAO: 08/08/2023 VALOR TOTAL: R\$ 15750,00 DESTINATARIO: MUNICIPIO DE BLUMENAU - AV CASTELO BRANCO, 02 PCA VICTOR KONDER CENTRO Blumenau SC

NF-e

N. 6

SERIE: 1

DATA DE RECEBIMENTO

IDENTIFICACAO E ASSINATURA DO RECEBEDOR

RIOLLI&LIMA UNIFORMES LTDA

AV ESPIRITO SANTO, 681 SALA 01 - ZONA 01

Blumenau/PR - CEP: 87200-061

Email: riollielima@hotmail.com

FONE: 44999274741

DANFE
DOCUMENTO
AUXILIAR DE NOTA
FISCAL ELETRONICA

0 - ENTRADA
1 - SAIDA

1

N. 6

SERIE: 1

FOLHA 1 / 1

CONTROLE DO FISCO



CHAVE DE ACESSO

4123 0850 5837 3800 0105 5500 1000 0000 0611 0000 0069

Consulta de autenticidade no portal nacional da NF-e
www.nfe.fazenda.gov.br/portal ou no site da Sefaz Autorizadora.

NATUREZA DA OPERACAO

VENDA MERCADORIA DENTRO DO ESTADO

PROTOCOLO DE AUTORIZACAO DE USO

141230204431652 08/08/2023 15:25:28

INSCRICAO ESTADUAL

9100262085

INSCRICAO ESTADUAL DE SUBST.

CNPJ / CPF

50.583.738/0001-05

DESTINATARIO / REMETENTE

NOME / RAZAO SOCIAL

MUNICIPIO DE BLUMENAU

CNPJ / CPF

83.108.357/0001-15

DATA EMISSAO

08/08/2023

ENDEREÇO

AV CASTELO BRANCO, 02 PCA VICTOR KONDER

BAIRRO / DISTRITO

CENTRO

CEP

89010-904

DATA ENTRADA / SAIDA

08/08/2023

MUNICIPIO

Blumenau

FONE / FAX

473263835

UF

SC

INSCRICAO ESTADUAL

ISENTO

HORA ENTRADA / SAIDA

15:21:17

FATURA / DUPLICATA

001
07/09/2023
R\$ 15.750,00

CALCULO DO IMPOSTO

BASE DE CALCULO DO ICMS	VALOR DO ICMS	BASE DE CALCULO ICMS SUBST.	VALOR DO ICMS SUBST.	VALOR PIS	VALOR COFINS	VALOR TOTAL DOS PRODUTOS
R\$ 0,00	R\$ 0,00	R\$ 0,00	R\$ 0,00	R\$ 0,00	R\$ 0,00	R\$ 15.400,00
VALOR DO FRETE	VALOR DO SEGURO	DESCONTO	OUTRAS DESPESAS ACESSORIAS	VALOR TOTAL DO IPI	VALOR APROX. DOS TRIBUTOS	VALOR TOTAL DA NOTA
R\$ 350,00	R\$ 0,00	R\$ 0,00	R\$ 0,00	R\$ 0,00	R\$ 5.448,52	R\$ 15.750,00

TRANSPORTADOR / VOLUMES TRANSPORTADOS

NOME / RAZAO SOCIAL	FRETE POR CONTA	CODIGO ANT	PLACA DO VEICULO	UF	CNPJ / CPF
B. TRANSPORTES LTDA	EMITENTE				04.353.469/0010-56
ENDEREÇO	MUNICIPIO	UF	INSCRICAO ESTADUAL		
ROD BR CENTO E DEZESSEIS, 26929 - CAMPO DE SANTANA	Curitiba	PR	ISENTO		
QUANTIDADE	ESPECIE	MARCA	NUMERACAO	PESO BRUTO	PESO LIQUIDO
8	caixas			120,0000	115,0000

DADOS DO PRODUTOS / SERVIÇOS

CODIGO	DESCRICAO DOS PRODUTOS / SERVIÇOS	NCM/SH	CST / CSOSN	CFOP	UNID	QUANT.	VALOR UNITARIO	VALOR TOTAL	BASE		VALOR		ALIQUOTA		VALOR APROX. TRIBUTOS
									Calculo	ICMS	IPI	ICMS %	IPI %		
7	SACOCCHILA TECIDO ECOLOGICO COR AZUL	63052000	0101	6101	PC	2000	7,7000	15.400,00	0,00	0,00	0,00	0	0	5.448,52	

VERSAO DO SISTEMA EMISSOR DA NFE: 2.1.1

CALCULO DO ISSQN

INSCRICAO MUNICIPAL	VALOR TOTAL DOS SERVIÇOS	BASE DE CALCULO DO ISSQN	VALOR DO ISSQN

DADOS ADICIONAIS

INFORMACOES COMPLEMENTARES
empenho:2023/18256 dados bancario: conta 32367-5 agencia : 0142 chave pix:50583738/0001-05ENTREGA :RUA PARAIBA N171 CENTRO CEP: 89012-130

RESERVADO AO FISCO



ESTADO DO PARÁ
PREFEITURA MUNICIPAL DE CANAÃ DOS CARAJÁS
SECRETARIA MUNICIPAL DE SEGURANÇA PÚBLICA VIÁRIA

ATESTADO DE CAPACIDADE TÉCNICA



CONTRATO Nº 20231403

CONTRATANTE: Prefeitura Municipal de Canaã dos Carajás-PA, pessoa jurídica de direito público, devidamente escrito no CNPJ-MF 01.613.321/0001-24, através da Secretaria Municipal de Segurança Pública Viária, localizada na Avenida Rua Vicente Ferreira Borges, Bairro Novo Horizonte, Canaã dos Carajás-PA- CEP: 68537-000, representada neste ato pela Sr^a Lázara Pereira de Almeida, Secretária Municipal de Segurança Pública Viária, nomeada pela portaria 027/2021-GP.

CONTRATADA: A empresa RIOLLI&LIMA UNIFORMES LTDA, estabelecida na Av. Espírito Santo, nº 681 Sala 01, Zona 01 – Cianorte - PR.

Atesto para os devidos fins legais de direito, que a empresa Contratada, acima, qualificada, forneceu e prestou os serviços para “**Registro de Preço para futura e eventual Aquisição de uniformes, para uso dos servidores públicos Municipais da Secretaria Municipal de Segurança Pública Viária do Município de Canaã dos Carajás, Estado do Pará.**”, conforme os itens discriminados abaixo, de maneira satisfatória, cumprindo com suas responsabilidades não restando nada que (o) desabone.

Tecnicamente atestamos ainda que a prestação dos serviços atendeu perfeitamente as exigências técnicas de forma criteriosa e satisfatória.

DO PROCESSO DE CONTRATAÇÃO:

Os serviços prestados realizados com fulcro no Contrato nº 20231403, obtido através do Pregão nº 142-2023-PMCC, conforme os itens do Contrato em anexo:

VALOR DO CONTRATO:

Os preços dos serviços são aqueles constantes da Planilha apresentada pela CONTRATADA, sendo que o valor total do contrato é de R\$ 52.003,50 (cinquenta e dois mil três reais e cinquenta centavos).



ESTADO DO PARÁ
PREFEITURA MUNICIPAL DE CANAÃ DOS CARAJÁS
SECRETARIA MUNICIPAL DE SEGURANÇA PÚBLICA VIÁRIA



DESCRIÇÃO DOS ITENS	Quantidade	Unidade
CAMISETA MANGA CURTA GOLA POLO (MASCULINA)	100	Unidades
CAMISETA MANGA CURTA GOLA POLO (FEMININA)	150	Unidades
CAMISA MANGA LONGA SOCIAL (MASCULINA)	50	Unidades
CAMISA MANGA LONGA SOCIAL (FEMININA)	50	Unidades
CALÇA SOCIAL MASCULINA	50	Unidades
CALÇA SOCIAL FEMININA	50	Unidades
BLAZER FEMININO	20	Unidades

DA VIGÊNCIA E DA EFICÁCIA

O prazo de vigência deste Contrato foi a partir de 11 de outubro de 2023, com término na data do dia 31 de dezembro de 2023.

Atestamos ainda que não existe qualquer fato que desabone a qualidade dos fornecimentos e dos serviços prestados realizados e considerando ainda confiabilidade, eficiência, cumprindo todas as exigências estabelecidas, o que garante firmar os fornecimentos prestados pela empresa acima foram satisfatório.

Canaã dos Carajás, Pará, 28 de março de 2025.

LAZARA PEREIRA DE
ALMEIDA

GUIMARAES:03501729782

Assinado de forma digital por
LAZARA PEREIRA DE ALMEIDA
GUIMARAES:03501729782

Lázara Pereira de Almeida
Secretária municipal de Segurança Pública Viária
Port. 027/2021-GP

RECEBEMOS DE RIOLLI&LIMA UNIFORMES LTDA OS PRODUTOS E/OU SERVIÇOS CONSTANTES NA NOTA FISCAL ELETRONICA INDICADA ABAIXO. EMISSAO: 10/07/2024 VALOR TOTAL: R\$ 360,00
DESTINATARIO: MUNICIPIO DE CANAA DOS CARAJAS - RUA AMERICA QUADRA 78, LAGO DA PREFEITURA, 0 NOVO HORIZONTE Canaa dos Carajas PA

NF-e
N. 345
SERIE: 1

DATA DE RECEBIMENTO

IDENTIFICAÇÃO E ASSINATURA DO RECEBEDOR

RIOLLI&LIMA UNIFORMES LTDA



Avenida Paraiba, 164 ate 225/226 - Zona 04
Cianorte/PR - CEP: 87210-056
E-mail: riolliuniformes@hotmail.com
FONE: 44999274741

DANFE
DOCUMENTO
AUXILIAR DE NOTA
FISCAL ELETRONICA

0 - ENTRADA
1 - SAIDA

1

N. 345

SERIE: 1
FOLHA 1 / 1

CONTROLE DO FISCO



CHAVE DE ACESSO

4124 0750 5837 3800 0105 5500 1000 0003 4511 0000 3451

Consulta de autenticidade no portal nacional da NF-e
www.nfe.fazenda.gov.br/portal ou no site da Sefaz Autorizadora.

NATUREZA DA OPERAÇÃO

VENDA MERCADORIA DENTRO DO ESTADO

PROTOCOLO DE AUTORIZAÇÃO DE USO

141240204622072 10/07/2024 10:16:25

INSCRIÇÃO ESTADUAL

9100262085

INSCRIÇÃO ESTADUAL DE SUBST.

CNPJ / CPF

50.583.738/0001-05

DESTINATÁRIO / REMETENTE

NOME / RAZÃO SOCIAL

MUNICIPIO DE CANAA DOS CARAJAS

CNPJ / CPF

01.613.321/0001-24

DATA EMISSÃO

10/07/2024

ENDEREÇO

RUA AMERICA QUADRA 78, LAGO DA PREFEITURA, 0

BAIRRO / DISTRITO

NOVO HORIZONTE

68537

Fig. 824

DATA ENTRADA / SAIDA

10/07/2024

MUNICIPIO

Canaa dos Carajas

FONE / FAX

(94) 3300-2160

UF

PA

INSCRIÇÃO ESTADUAL

DATA ENTRADA / SAIDA

10:12:16

FATURA / DUPLICATA

CALCULO DO IMPOSTO

BASE DE CALCULO DO ICMS	VALOR DO ICMS	BASE DE CALCULO ICMS SUBST.	VALOR DO ICMS SUBST.	VALOR PIS	VALOR COFINS	VALOR TOTAL DOS PRODUTOS
R\$ 0,00	R\$ 0,00	R\$ 0,00	R\$ 0,00	R\$ 0,00	R\$ 0,00	R\$ 360,00
VALOR DO FRETE	VALOR DO SEGURO	DESCONTO	OUTRAS DESPESAS ACESSÓRIAS	VALOR TOTAL DO IPI	VALOR APROX. DOS TRIBUTOS	VALOR TOTAL DA NOTA
R\$ 0,00	R\$ 0,00	R\$ 0,00	R\$ 0,00	R\$ 0,00	R\$ 116,82	R\$ 360,00

TRANSPORTADOR / VOLUMES TRANSPORTADOS

NOME / RAZÃO SOCIAL	FRETE POR CONTA	CÓDIGO ANTT	PLACA DO VEICULO	UF	CNPJ / CPF
TNT MERCURIO CARGAS E ENCOMENDAS EXPRESSAS LTDA	EMITENTE				95.591.723/0058-54
ENDEREÇO	MUNICIPIO	UF	INSCRIÇÃO ESTADUAL		
RODOVIA PR-317, 5283 - GLEBA RIBEIRAO PINGUIM	Maringa	PR	ISENTO		
QUANTIDADE	ESPECIE	MARCA	NUMERAÇÃO	PESO BRUTO	PESO LIQUIDO
1	CAIXA			0,0000	0,0000

DADOS DO PRODUTOS / SERVIÇOS

CÓDIGO	DESCRIÇÃO DOS PRODUTOS / SERVIÇOS	NCM/SH	CST / CSOSN	CFOP	UNID	QUANT	VALOR UNITÁRIO	VALOR TOTAL	BASE		VALOR		ALIQUOTA		VALOR APROX TRIBUTOS
									Cálculo	ICMS	IPI	ICMS %	IPI %		
53	CAMISA GOLA POLO - CAMISETA	61091000	0300	6101	UN	150,0000	1,0000	150,00	0,00	0,00	0,00	0	0	48,67	
3	Camisa Social manga longa em tecido tricoline - Camisa Social Tricoline	62052000	0300	6101	UN	50,0000	1,0000	50,00	0,00	0,00	0,00	0	0	16,23	
95	Blazer feminino acinturado - Blazer	61091000	0300	6101	UN	20,0000	1,0000	20,00	0,00	0,00	0,00	0	0	6,49	
96	Tarjeta Bordada - Tarjeta	61091000	0300	6101	UN	140,0000	1,0000	140,00	0,00	0,00	0,00	0	0	45,43	

VERSAO DO SISTEMA EMISSOR DA NFE: 2.1.1

CALCULO DO ISSQN

INSCRIÇÃO MUNICIPAL	VALOR TOTAL DOS SERVIÇOS	BASE DE CALCULO DO ISSQN	VALOR DO ISSQN
---------------------	--------------------------	--------------------------	----------------

DADOS ADICIONAIS

INFORMAÇÕES COMPLEMENTARES

LOCAL DA ENTREGA: RUA VICENTE FERREIRA BORGES, S/N BAIRRO NOVO HORIZONTE CEP 68356-18 CANAA DOS CARAJAS-PA - Tributos Incidentes
Lei Federal 12.741/12 Federal R\$ 48.42 Estadual R\$ 68.40 - Fonte: IBPT.

RESERVADO AO FISCO



ESTADO DO RIO GRANDE DO SUL
MUNICÍPIO DE TRÊS PASSOS – PODER EXECUTIVO
SECRETARIA MUNICIPAL DE AGRICULTURA



ATESTADO DE CAPACIDADE TÉCNICA

Atestamos para os devidos fins e efeitos legais, que RIOLLI&LIMA Rúbica NIÉORMES LTDA, empresa inscrita no CNPJ nº 50.583.738/0001-05, sediada na Av. Paraíba, nº 164, zona 04, município de Cianorte/PR, telefone (44) 99924-1188, e-mail riolliuniformes@hotmail.com, entregou bonés personalizados para o município de Três Passos/RS.

Durante a execução do contrato, a empresa demonstrou competência técnica, cumprindo os prazos estabelecidos. Os requisitos e especificações exigidos foram atendidos com qualidade, conforme previsto no contrato firmado entre as partes.

A empresa se destacou pelo comprometimento, eficiência e pela entrega dos materiais dentro do prazo estipulado, sem comprometer a qualidade ou segurança, o que comprova a sua capacidade técnica para a realização de projetos de mesma complexidade.

Por ser verdade, firmamos o presente atestado.

Três Passos/RS, 31 de março de 2025.

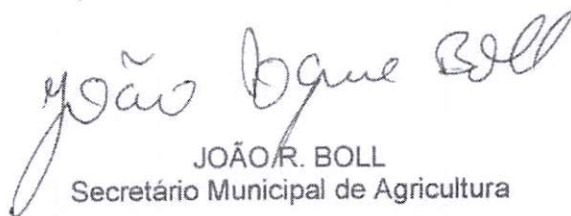
JOÃO R. BOLL
Secretário Municipal de Agricultura

RECEBEMOS DE RIOLLI&LIMA UNIFORMES LTDA OS PRODUTOS E/OU SERVIÇOS CONSTANTES NA NOTA FISCAL ELETRONICA INDICADA ABAIXO. EMISSAO: 03/10/2024 VALOR TOTAL: R\$ 9474.00 DESTINATARIO: MUNICIPIO DE TRES PASSOS - AVENIDA SANTOS DUMONT, 75 CENTRO Tres Passos RS

NF-e
N. 514
SERIE: 1

DATA DE RECEBIMENTO IDENTIFICAÇÃO E ASSINATURA DO RECEBEDOR

RIOLLI & LIMA UNIFORMES LTDA
Avenida Paraiba, 164 ate 225/226 - Zona 04
Cianorte/PR - CEP: 87210-056
E-mail: riolliuniformes@hotmail.com
FONE: 44999274741

DANFE
DOCUMENTO AUXILIAR DE NOTA FISCAL ELETRONICA
0 - ENTRADA
1 - SAIDA **1**
N. 514
SERIE: 1
FOLHA 1 / 1

CONTROLE DO FISCO
CHAVE DE ACESSO
4124 1050 5837 3800 0105 5500 1000 0005 1411 0000 5146
Consulta de autenticidade no portal nacional da NF-e
www.nfe.fazenda.gov.br/portal ou no site da Sefaz Autorizadora.

NATUREZA DA OPERAÇÃO: VENDA MERCADORIA DENTRO DO ESTADO

PROTOCOLO DE AUTORIZAÇÃO DE USO: 141240301109455 03/10/2024 15:29:02

INSCRIÇÃO ESTADUAL: 9100262085

INSCRIÇÃO ESTADUAL DE SUBST.:

CNPJ / CPF: 50.583.738/0001-05

DESTINATÁRIO / REMETENTE

NOME / RAZÃO SOCIAL: MUNICIPIO DE TRES PASSOS

CNPJ / CPF: 87.613.188/0001-21

DATA EMISSÃO: 03/10/2024

ENDEREÇO: AVENIDA SANTOS DUMONT, 75

BAIRRO / DISTRITO: CENTRO

DATA ENTRADA / SAIDA: 03/10/2024

MUNICIPIO: Tres Passos

FONE / FAX: 55522120055

UF: RS

INSCRIÇÃO ESTADUAL: 1481115038

HORA ENTRADA / SAIDA: 15:28:34



FATURA / DUPLICATA

001
22/10/2024
74,00

CALCULO DO IMPOSTO

BASE DE CALCULO DO ICMS	VALOR DO ICMS	BASE DE CALCULO ICMS SUBST.	VALOR DO ICMS SUBST.	VALOR PIS	VALOR COFINS	VALOR TOTAL DOS PRODUTOS
R\$ 0,00	R\$ 0,00	R\$ 0,00	R\$ 0,00	R\$ 0,00	R\$ 0,00	R\$ 9.474,00
VALOR DO FRETE	VALOR DO SEGURO	DESCONTO	OUTRAS DESPESAS ACESSORIAS	VALOR TOTAL DO IPI	VALOR APROX. DOS TRIBUTOS	VALOR TOTAL DA NOTA
R\$ 0,00	R\$ 0,00	R\$ 0,00	R\$ 0,00	R\$ 0,00	R\$ 0,00	R\$ 9.474,00

TRANSPORTADOR / VOLUMES TRANSPORTADOS

NOME / RAZÃO SOCIAL: RODONAVES TRANSPORTES E ENCOMENDAS LTDA

FRETE POR CONTA: EMITENTE

CÓDIGO ANTT:

PLACA DO VEICULO:

UF: PR

CNPJ / CPF: 44.914.992/0038-20

ENDEREÇO: ROD CONTORNO LESTE BR-116, 14219 - COSTEIRA

MUNICIPIO: Sao Jose dos Pinhais

UF: PR

INSCRIÇÃO ESTADUAL: ISENTA

QUANTIDADE: 3

ESPECIE: CAIXA

MARCA:

NUMERAÇÃO:

PESO BRUTO: 0,0000

PESO LIQUIDO: 0,0000

DADOS DO PRODUTOS / SERVIÇOS

CÓDIGO	DESCRIÇÃO DOS PRODUTOS / SERVIÇOS	NCM/SH	CST / CSOSN	CFOP	UNID	QUANT.	VALOR UNITÁRIO	VALOR TOTAL	BASE		VALOR		ALÍQUOTA		VALOR APROX. TRIBUTOS
									Cálculo	ICMS	IPI	ICMS %	IPI %		
5	Bone - Bone	62171000	0300	6101	UN	600,0000	15,7900	9.474,00	0,00	0,00	0,00	0	0	0,00	

VERSAO DO SISTEMA EMISSOR DA NFE: 2.1.1

CALCULO DO ISSQN

INSCRIÇÃO MUNICIPAL: 27058

VALOR TOTAL DOS SERVIÇOS:

BASE DE CALCULO DO ISSQN:

VALOR DO ISSQN:

DADOS ADICIONAIS

INFORMAÇÕES COMPLEMENTARES
EMPENHO.3699/2024Dados bancario: Bradesco Agencia 0142 conta 32367-5Chave Pix : 50583738000105LOCAL DA ENTREGA. Secretaria de agricultura
Endereco para envio: Rua General Osorio, n 161, Centro - Tres Passos RS cep: 98600-000

RESERVADO AO FISCO



EMPRESA FARROUPILHENSE DE SANEAMENTO E
DESENVOLVIMENTO AMBIENTAL S/A

ATESTADO DE CAPACITAÇÃO TÉCNICA

Faz com a razão da empresa RIOLLI & LIMA UNIFORMES ME, INSCRIÇÃO CNPJ 50.583.738/0001-05 e INSCRIÇÃO ESTADUAL 91002620-85, endereço Avenida Espírito Santo número, 681, complemento sala 01, foi nossa fornecedora de camisetas e guarda-pó. referente NOTA FISCAL:

Número nota fiscal Nº743,765,771,776 Totalizando: 1.370 unidades

- Camiseta manga curta em tecido poli viscose manga curta:**820 unidades**
- Guarda-pó (jaleco) manga longa em tecido sarja 100%algodão:**550 unidades**

A referida empresa cumpriu sempre e pontualmente com as obrigações assumidas, no tocante aos serviços solicitados, pelo que declaramos estar apta a cumprir com o objeto contratado, nada tendo que a desabone.

Por ser verdade, firmamos a presente.



FARROUPILHA-RS, 11 DE ABRIL DE 2025

Diretor Presidente
Evandro Breda

RECEBEMOS DE RIOLLI&LIMA UNIFORMES LTDA OS PRODUTOS E/OU SERVIÇOS CONSTANTES NA NOTA FISCAL ELETRÔNICA INDICADA ABAIXO. EMISSÃO: 18/02/2025 VALOR TOTAL: R\$ 3910,90 DESTINATÁRIO: ECOFAR - EMPRESA FARROUPILHENSE DE SANEAMENTO E DESENVOLVIME - RUA ALBERTO MATTE, 895 AMERICA Farroupilha RS		NF-e N. 743 SERIE: 1
DATA DE RECEBIMENTO	IDENTIFICAÇÃO E ASSINATURA DO RECEBEDOR	

 <p>RIOLLI&LIMA UNIFORMES LTDA Avenida Paraiba, 164 ate 225/226 - Zona 04 Cianorte/PR - CEP: 87210-056 riolliuniformes@hotmail.com FONE: 44999274741</p>	<p>DANFE DOCUMENTO AUXILIAR DE NOTA FISCAL ELETRÔNICA</p> <p>0 - ENTRADA 1 - SAIDA 1</p> <p>N. 743 SERIE: 1 FOLHA 1 / 1</p>	<p>CONTROLE DO FISCO</p>  <p>CHAVE DE ACESSO 4125 0250 5837 3800 0105 5500 1000 0007 4311 0000 7431</p> <p>Consulta de autenticidade no portal nacional da NF-e www.nfe.fazenda.gov.br/portal ou no site da Sefaz Autorizadora.</p>
	<p>NATUREZA DA OPERAÇÃO VENDA MERCADORIA DENTRO DO ESTADO</p> <p>PROCOLO DE AUTORIZAÇÃO DE USO 141250055072696 18/02/2025 16:11:00</p>	

INSCRIÇÃO ESTADUAL 9100262085	INSCRIÇÃO ESTADUAL DE SUBST.	CNPJ / CPF 50.583.738/0001-05
DESTINATÁRIO / REMETENTE		

NOME / RAZÃO SOCIAL ECOFAR - EMPRESA FARROUPILHENSE DE SANEAMENTO E DESENVOLVIME		CNPJ / CPF 24.058.151/0001-69	DATA EMISSÃO 18/02/2025
ENDEREÇO RUA ALBERTO MATTE, 895	BAIRRO / DISTRITO AMERICA	CEP 95179-088	DATA ENTRADA / SAIDA 18/02/2025
MUNICÍPIO Farroupilha	FONE / FAX (54) 3401-3665	UF RS	INSCRIÇÃO ESTADUAL
			HORA ENTRADA / SAIDA 16:09:54



FATURA / DUPLICATA
OUTROS 001 10/03/25 310,90

CÁLCULO DO IMPOSTO							
BASE DE CÁLCULO DO ICMS R\$ 0,00	VALOR DO ICMS R\$ 0,00	BASE DE CÁLCULO ICMS SUBST. R\$ 0,00	VALOR DO ICMS SUBST. R\$ 0,00	VALOR PIS R\$ 0,00	VALOR COFINS R\$ 0,00	VALOR TOTAL DOS PRODUTOS R\$ 3.910,90	
VALOR DO FRETE R\$ 0,00	VALOR DO SEGURO R\$ 0,00	DESCONTO R\$ 0,00	OUTRAS DESPESAS ACESSÓRIAS R\$ 0,00	VALOR TOTAL DO IPI R\$ 0,00	VALOR APROX. DOS TRIBUTOS R\$ 1.229,98	VALOR TOTAL DA NOTA R\$ 3.910,90	

TRANSPORTADOR / VOLUMES TRANSPORTADOS	
NOME / RAZÃO SOCIAL GFA TRANSPORTES E LOGISTICA LTDA	FRETE POR CONTA EMITENTE
CÓDIGO ANTT	PLACA DO VEICULO
UF PR	CNPJ / CPF 38.306.164/0002-03
ENDEREÇO AVENIDA PREFEITO SINCLER SAMBATTI, 2806 - JARDIM UNIVERSO	MUNICÍPIO Maringa
UF PR	INSCRIÇÃO ESTADUAL ISENTO
QUANTIDADE 1	ESPÉCIE CAIXA
MARCA	NUMERAÇÃO
PESO BRUTO 0,0000	PESO LÍQUIDO 0,0000

CÓDIGO	DESCRIÇÃO DOS PRODUTOS / SERVIÇOS	NCM/SH	DST / CSOSN	CFOP	UNID	QUANT.	VALOR UNITÁRIO	VALOR TOTAL	BASE		VALOR		ALÍQUOTA		VALOR APROX. TRIBUTOS
									Cálculo	ICMS	IPI	ICMS %	IPI %		
60	Camiseta em malha PV ,malha fria - camiseta	61091000	0300	6101	UN	88,0000	25,9000	2.279,20	0,00	0,00	0,00	0	0	0	716,81
60	Camiseta em malha PV ,malha fria - camiseta	61091000	0300	6101	UN	13,0000	25,9000	336,70	0,00	0,00	0,00	0	0	0	105,89
60	Camiseta em malha PV ,malha fria - camiseta	61091000	0300	6101	UN	50,0000	25,9000	1.295,00	0,00	0,00	0,00	0	0	0	407,28

VERSÃO DO SISTEMA EMISSOR DA NFE: 2.1.1			
CÁLCULO DO ISSQN			
INSCRIÇÃO MUNICIPAL 27058	VALOR TOTAL DOS SERVIÇOS	BASE DE CÁLCULO DO ISSQN	VALOR DO ISSQN

DADOS ADICIONAIS	RESERVADO AO FISCO
<p>INFORMAÇÕES COMPLEMENTARES</p> <p>ORDEM DE COMPRA 2025/74 Dados bancario: Bradesco Agencia 0142 conta 32367-5Chave Pix : 50583738000105LOCAL DA ENTREGA, ECOFAR--R. Alberto Matte, N 895 - America, Farroupilha - RS, CEP 95179-088 - Tributos Incidentes Lei Federal 12.741/12 Federal R\$ 526.02 Estadual R\$ 703.96 - Fonte: IBPT.</p>	

RECEBEMOS DE RIOLLI&LIMA UNIFORMES LTDA OS PRODUTOS E/OU SERVIÇOS CONSTANTES NA NOTA FISCAL ELETRÔNICA INDICADA ABAIXO. EMISSÃO: 03/03/2025 VALOR TOTAL: R\$ 14904,00 DESTINATÁRIO: ECOFAR - EMPRESA FARROUPILHENSE DE SANEAMENTO E DESENVOLVIME - RUA ALBERTO MATTE, 895 AMERICA Farroupilha RS											NF-e N. 765 SERIE: 1			
DATA DE RECEBIMENTO			IDENTIFICAÇÃO E ASSINATURA DO RECEBEDOR											
RIOLLI & LIMA UNIFORMES LTDA Avenida Paraiba, 164 ate 225/226 - Zona 04 Cianorte/PR - CEP: 87210-056 riolluniformes@hotmail.com FONE: 44999274741				DANFE DOCUMENTO AUXILIAR DE NOTA FISCAL ELETRÔNICA 0 - ENTRADA 1 - SAÍDA		CONTROLE DO FISCO  CHAVE DE ACESSO 4125 0350 5837 3800 0105 5500 1000 0007 6511 0000 7653								
NATUREZA DA OPERAÇÃO VENDA MERCADORIA DENTRO DO ESTADO				PROTOCOLO DE AUTORIZAÇÃO DE USO 141250069641988 03/03/2025 09:19:49										
INSCRIÇÃO ESTADUAL 9100262085			INSCRIÇÃO ESTADUAL DE SUBST.				CNPJ / CPF 50.583.738/0001-05							
DESTINATÁRIO / REMETENTE														
NOME / RAZÃO SOCIAL ECOFAR - EMPRESA FARROUPILHENSE DE SANEAMENTO E DESENVOLVIME						CNPJ / CPF 24.058.151/0001-69		DATA EMISSÃO 03/03/2025						
ENDEREÇO RUA ALBERTO MATTE, 895				BAIRRO / DISTRITO AMERICA			CEP 95179-088		DATA ENTRADA / SAÍDA 03/03/2025					
MUNICÍPIO Farroupilha			FONE / FAX (54) 3401-3665		UF RS	INSCRIÇÃO ESTADUAL			HORA ENTRADA / SAÍDA 09:15:21					
FATURA / DUPLICATA														
OUTROS 001 28/03/25 R\$ 14.904,00														
CALCULO DO IMPOSTO														
BASE DE CALCULO DO ICMS R\$ 0,00		VALOR DO ICMS R\$ 0,00		BASE DE CALCULO ICMS SUBST. R\$ 0,00		VALOR DO ICMS SUBST. R\$ 0,00		VALOR PIS R\$ 0,00		VALOR COFINS R\$ 0,00		VALOR TOTAL DOS PRODUTOS R\$ 14.904,00		
VALOR DO FRETE R\$ 0,00		VALOR DO SEGURO R\$ 0,00		DESCONTO R\$ 0,00		OUTRAS DESPESAS ACESSÓRIAS R\$ 0,00		VALOR TOTAL DO IPI R\$ 0,00		VALOR APROX. DOS TRIBUTOS R\$ 4.687,31		VALOR TOTAL DA NOTA R\$ 14.904,00		
TRANSPORTADOR / VOLUMES TRANSPORTADOS														
NOME / RAZÃO SOCIAL GFA TRANSPORTES E LOGISTICA LTDA				FRETE POR CONTA EMITENTE		CÓDIGO ANTT	PLACA DO VEICULO		UF	CNPJ / CPF 38.306.164/0002-03				
ENDEREÇO AVENIDA PREFEITO SINCLER SAMBATTI, 2806 - JARDIM UNIVERSO				MUNICÍPIO Maringa			UF PR		INSCRIÇÃO ESTADUAL ISENTO					
QUANTIDADE 2	ESPÉCIE CAIXA		MARCA	NUMERAÇÃO			PESO BRUTO 0,0000		PESO LIQUIDO 0,0000					
DADOS DO PRODUTOS / SERVIÇOS														
CÓDIGO	DESCRIÇÃO DOS PRODUTOS / SERVIÇOS	NCM/SH	CST / CSOSN	CFOP	UNID	QUANT.	VALOR UNITÁRIO	VALOR TOTAL	BASE Cálculo	VALOR ICMS	IPI	ALÍQUOTA ICMS %	IPI %	VALOR APROX. TRIBUTOS
118	GUARDA-PO MANGA LONGA - JALECO	63022100	0300	6101	UN	30,0000	64,8000	1.944,00	0,00	0,00	0,00	0	0	611,39
118	GUARDA-PO MANGA LONGA - JALECO	63022100	0300	6101	UN	30,0000	64,8000	1.944,00	0,00	0,00	0,00	0	0	611,39
118	GUARDA-PO MANGA LONGA - JALECO	63022100	0300	6101	UN	100,0000	64,8000	6.480,00	0,00	0,00	0,00	0	0	2.037,96
118	GUARDA-PO MANGA LONGA - JALECO	63022100	0300	6101	UN	30,0000	64,8000	1.944,00	0,00	0,00	0,00	0	0	611,39
118	GUARDA-PO MANGA LONGA - JALECO	63022100	0300	6101	UN	20,0000	64,8000	1.296,00	0,00	0,00	0,00	0	0	407,59
118	GUARDA-PO MANGA LONGA - JALECO	63022100	0300	6101	UN	20,0000	64,8000	1.296,00	0,00	0,00	0,00	0	0	407,59
VERSAO DO SISTEMA EMISSOR DA NFE: 2.1.1														
INSCRIÇÃO MUNICIPAL 27058			VALOR TOTAL DOS SERVIÇOS				BASE DE CALCULO DO ISSQN			VALOR DO ISSQN				
DADOS ADICIONAIS														
INFORMAÇÕES COMPLEMENTARES ORDEM DE COMPRA: 2025/74 Dados bancário: Bradesco Agencia 0142 conta 32367-5 Chave Pix : 50583738000105 LOCAL DA ENTREGA: ECOFAR--R. Alberto Matte, N.895 - America, Farroupilha - RS, CEP 95179-088 - Tributos Incidentes Lei Federal 12.741/12 Federal R\$ 2004.59 Estadual R\$ 2682.72 - Fonte: IBPT.								RESERVADO AO FISCO						

RECEBEMOS DE RIOLLI&LIMA UNIFORMES LTDA OS PRODUTOS E/OU SERVIÇOS CONSTANTES NA NOTA FISCAL ELETRONICA INDICADA ABAIXO. EMISSAO: 06/03/2025 VALOR TOTAL: R\$ 15954,40 DESTINATARIO: ECOFAR - EMPRESA FARROUPILHENSE DE SANEAMENTO E DESENVOLVIME - RUA ALBERTO MATTE, 895 AMERICA Farroupilha RS		NF-e N. 771 SERIE: 1
DATA DE RECEBIMENTO	IDENTIFICAÇÃO E ASSINATURA DO RECEBEDOR	

 <p>RIOLLI&LIMA UNIFORMES LTDA Avenida Paraiba, 164 ate 225/226 - Zona 04 Cianorte/PR - CEP: 87210-056 riolliuniformes@hotmail.com FONE: 44999274741</p>	<p>DANFE DOCUMENTO AUXILIAR DE NOTA FISCAL ELETRÔNICA</p> <p>0 - ENTRADA 1 - SAIDA</p> <p>N. 771 SERIE: 1 FOLHA 1 / 1</p>	<p>CONTROLE DO FISCO</p>  <p>CHAVE DE ACESSO 4125 0350 5837 3800 0105 5500 1000 0007 7111 0000 7715</p> <p>Consulta de autenticidade no portal nacional da NF-e www.nfe.fazenda.gov.br/portal ou no site da Sefaz Autorizadora.</p>
	<p>NATUREZA DA OPERAÇÃO VENDA MERCADORIA DENTRO DO ESTADO</p> <p>PROCOLO DE AUTORIZAÇÃO DE USO 141250073418118 06/03/2025 13:03:29</p>	

INSCRIÇÃO ESTADUAL 9100262085	INSCRIÇÃO ESTADUAL DE SUBST	CNPJ / CPF 50.583.736/0001-69
DESTINATÁRIO / REMETENTE		

NOME / RAZÃO SOCIAL ECOFAR - EMPRESA FARROUPILHENSE DE SANEAMENTO E DESENVOLVIME		CNPJ / CPF 24.058.151/0001-69	DATA EMISSÃO 06/03/2025
ENDEREÇO RUA ALBERTO MATTE, 895	BAIRRO / DISTRITO AMERICA	UF RS	DATA ENTRADA / SAIDA 06/03/2025
MUNICÍPIO Farroupilha	FONE / FAX (54) 3401-3665	INSCRIÇÃO ESTADUAL	HORA ENTRADA / SAIDA 12:56:09

FATURA / DUPLICATA

30 Dias
05/04/25
5.954,40

BASE DE CALCULO DO ICMS R\$ 0,00	VALOR DO ICMS R\$ 0,00	BASE DE CALCULO ICMS SUBST. R\$ 0,00	VALOR DO ICMS SUBST. R\$ 0,00	VALOR PIS R\$ 0,00	VALOR COFINS R\$ 0,00	VALOR TOTAL DOS PRODUTOS R\$ 15.954,40
VALOR DO FRETE R\$ 0,00	VALOR DO SEGURO R\$ 0,00	DESCONTO R\$ 0,00	OUTRAS DESPESAS ACESSÓRIAS R\$ 0,00	VALOR TOTAL DO IPI R\$ 0,00	VALOR APROX. DOS TRIBUTOS R\$ 5.017,67	VALOR TOTAL DA NOTA R\$ 15.954,40



NOME / RAZÃO SOCIAL GFA TRANSPORTES E LOGISTICA LTDA		FRETE POR CONTA EMITENTE	CÓDIGO ANTT	PLACA DO VEICULO	UF PR	CNPJ / CPF 38.306.164/0002-03
ENDEREÇO AVENIDA PREFEITO SINCLER SAMBATTI, 2806 - JARDIM UNIVERSO		MUNICÍPIO Maringa	UF PR	INSCRIÇÃO ESTADUAL ISENTO		
QUANTIDADE 3	ESPÉCIE CAIXA	MARCA	NUMERAÇÃO	PESO BRUTO 0,0000	PESO LIQUIDO 0,0000	

CÓDIGO	DESCRIÇÃO DOS PRODUTOS / SERVIÇOS	NCM/SH	CST/CSOSN	CFOP	UNID	QUANT.	VALOR UNITÁRIO	VALOR TOTAL	BASE		VALOR		ALÍQUOTA		VALOR APROX. TRIBUTOS
									Cálculo	ICMS	IPI	ICMS %	IPI %		
153	CAMISA MANGA CURTA P VERDE - CAMISETA	58031230	0300	6101	UN	39,0000	25,9000	1.010,10	0,00	0,00	0,00	0	0	317,68	
154	CAMISA MANGA CURTA M VERDE - CAMISETA	58031230	0300	6101	UN	60,0000	25,9000	1.554,00	0,00	0,00	0,00	0	0	488,73	
155	CAMISA MANGA CURTA G VERDE - CAMISETA	58031230	0300	6101	UN	203,0000	25,9000	5.257,70	0,00	0,00	0,00	0	0	1.653,55	
156	CAMISA MANGA CURTA GG VERDE - CAMISETA	58031230	0300	6101	UN	147,0000	25,9000	3.807,30	0,00	0,00	0,00	0	0	1.197,40	
	CAMISA MANGA CURTA XXG VERDE - CAMISETA	58031230	0300	6101	UN	50,0000	25,9000	1.295,00	0,00	0,00	0,00	0	0	407,28	
159	CAMISA MANGA CURTA P AZUL - CAMISETA	58031230	0300	6101	UN	20,0000	25,9000	518,00	0,00	0,00	0,00	0	0	162,91	
160	CAMISA MANGA CURTA M AZUL - CAMISETA	58031230	0300	6101	UN	9,0000	25,9000	233,10	0,00	0,00	0,00	0	0	73,31	
161	CAMISA MANGA CURTA G AZUL - CAMISETA	58031230	0300	6101	UN	18,0000	25,9000	466,20	0,00	0,00	0,00	0	0	146,62	
162	CAMISA MANGA CURTA GG AZUL - CAMISETA	58031230	0300	6101	UN	30,0000	25,9000	777,00	0,00	0,00	0,00	0	0	244,37	
163	CAMISA MANGA CURTA XXG AZUL - CAMISETA	58031230	0300	6101	UN	20,0000	25,9000	518,00	0,00	0,00	0,00	0	0	162,91	
164	CAMISA MANGA CURTA XXGG AZUL - CAMISETA	58031230	0300	6101	UN	20,0000	25,9000	518,00	0,00	0,00	0,00	0	0	162,91	

VERSÃO DO SISTEMA EMISSOR DA NFE: 2.1.1

INSCRIÇÃO MUNICIPAL 27058	VALOR TOTAL DOS SERVIÇOS	BASE DE CALCULO DO ISSQN	VALOR DO ISSQN
------------------------------	--------------------------	--------------------------	----------------

<p>DADOS ADICIONAIS</p> <p>INFORMAÇÕES COMPLEMENTARES ORDEM DE COMPRA 2025/74 Dados bancario: Bradesco Agencia 0142 conta 32367-5 Chave Pix : 50583738000105 LOCAL DA ENTREGA. ECOFAR--R.Alberto Matte, N 895 - America, Farroupilha - RS, CEP 95179-088 - Tributos Incidentes Lei Federal 12.741/12 Federal R\$ 2145,87 Estadual R\$ 2871,79 - Fonte: IBPT.</p>	RESERVADO AO FISCO
--	--------------------

RECEBEMOS DE RIOLLI&LIMA UNIFORMES LTDA OS PRODUTOS E/OU SERVIÇOS CONSTANTES NA NOTA FISCAL ELETRONICA INDICADA ABAIXO. EMISSAO: 19/03/2025 VALOR TOTAL: R\$ 22108,70 DESTINATARIO: ECOFAR - EMPRESA FARROUPILHENSE DE SANEAMENTO E DESENVOLVIME - RUA ALBERTO MATTE, 895 AMERICA Farroupilha RS										NF-e N. 776 SERIE: 1				
DATA DE RECEBIMENTO			IDENTIFICAÇÃO E ASSINATURA DO RECEBEDOR											
RIOLLI UNIFORMES Avenida Paraiba, 164 ate 225/226 - Zona 04 Cianorte/PR - CEP: 87210-056 riolliuniformes@hotmail.com FONE: 4499927471				DANFE DOCUMENTO AUXILIAR DE NOTA FISCAL ELETRONICA 0 - ENTRADA 1 - SAIDA 1 N. 776 SERIE: 1 FOLHA 1 / 1		CONTROLE DO FISCO  CHAVE DE ACESSO 4125 0350 5837 3800 0105 5500 1000 0007 7611 0000 7762				Consulta de autenticidade no portal nacional da NF-e www.nfe.fazenda.gov.br/portal ou no site da Sefaz Autorizadora.				
NATUREZA DA OPERAÇÃO VENDA MERCADORIA DENTRO DO ESTADO					PROTOCOLO DE AUTORIZAÇÃO DE USO 141250089229485 19/03/2025 11:07:48									
INSCRIÇÃO ESTADUAL 9100262085			INSCRIÇÃO ESTADUAL DE SUBST.			CNPJ / CPF 50.583.738/0001-05								
DESTINATÁRIO / REMETENTE														
NOME / RAZÃO SOCIAL ECOFAR - EMPRESA FARROUPILHENSE DE SANEAMENTO E DESENVOLVIME					CNPJ / CPF 24.058.151/0001-69		DATA EMISSÃO 19/03/2025							
ENDEREÇO RUA ALBERTO MATTE, 895				BAIRRO / DISTRITO AMERICA		CEP 95179-088		DATA ENTRADA / SAIDA 19/03/2025						
MUNICÍPIO Farroupilha			FONE / FAX (54) 3401-3665		UF RS	INSCRIÇÃO ESTADUAL			HORA ENTRADA / SAIDA 11:01:19					
FATURA / DUPLICATA														
30 Dias 001 18/04/25 R\$ 22.108,70														
														
CALCULO DO IMPOSTO														
BASE DE CALCULO DO ICMS R\$ 0,00		VALOR DO ICMS R\$ 0,00		BASE DE CALCULO ICMS SUBST. R\$ 0,00		VALOR DO ICMS SUBST. R\$ 0,00		VALOR PIS R\$ 0,00		VALOR COFINS R\$ 0,00		VALOR TOTAL DOS PRODUTOS R\$ 22.108,70		
VALOR DO FRETE R\$ 0,00		VALOR DO SEGURO R\$ 0,00		DESCONTO R\$ 0,00		OUTRAS DESPESAS ACESSÓRIAS R\$ 0,00		VALOR TOTAL DO IPI R\$ 0,00		VALOR APROX. DOS TRIBUTOS R\$ 6.953,19		VALOR TOTAL DA NOTA R\$ 22.108,70		
TRANSPORTADOR / VOLUMES TRANSPORTADOS														
NOME / RAZÃO SOCIAL GFA TRANSPORTES E LOGISTICA LTDA				FRETE POR CONTA EMITENTE		CÓDIGO ANTT	PLACA DO VEICULO		UF	CNPJ / CPF 38.306.164/0002-03				
ENDEREÇO AVENIDA PREFEITO SINCLER SAMBATTI, 2806 - JARDIM UNIVERSO				MUNICÍPIO Maringá		UF PR	INSCRIÇÃO ESTADUAL ISENTO							
QUANTIDADE 3	ESPÉCIE CAIXA		MARCA		NUMERAÇÃO		PESO BRUTO 0,0000		PESO LIQUIDO 0,0000					
DADOS DO PRODUTOS / SERVIÇOS														
CÓDIGO	DESCRIÇÃO DOS PRODUTOS / SERVIÇOS	NCM/SH	CST / CSOSN	CFOP	UNID	QUANT.	VALOR UNITÁRIO	VALOR TOTAL	BASE Cálculo	VALOR ICMS	IPI	ALÍQUOTA ICMS %	IPI %	VALOR APROX. TRIBUTOS
155	CAMISA MANGA CURTA G VERDE - CAMISETA	56031230	0300	6101	UN	1,0000	25,9000	25,90	0,00	0,00	0,00	0	0	8,15
156	CAMISA MANGA CURTA GG VERDE - CAMISETA	56031230	0300	6101	UN	2,0000	25,9000	51,80	0,00	0,00	0,00	0	0	16,29
158	CAMISA MANGA CURTA XXGG VERDE - CAMISETA	56031230	0300	6101	UN	50,0000	25,9000	1.295,00	0,00	0,00	0,00	0	0	407,28
167	GUARDA PO VERDE MANGA LONGA P - GUARDA-PO	60011010	0300	6101	UN	20,0000	64,8000	1.296,00	0,00	0,00	0,00	0	0	407,59
168	GUARDA PO VERDE MANGA LONGA M - GUARDA-PO	60011010	0300	6101	UN	50,0000	64,8000	3.240,00	0,00	0,00	0,00	0	0	8
169	GUARDA PO VERDE MANGA LONGA G - GUARDA-PO	60011010	0300	6101	UN	100,0000	64,8000	6.480,00	0,00	0,00	0,00	0	0	2.037,96
170	GUARDA PO VERDE MANGA LONGA GG - GUARDA-PO	60011010	0300	6101	UN	100,0000	64,8000	6.480,00	0,00	0,00	0,00	0	0	2.037,96
171	GUARDA PO VERDE MANGA LONGA XXG - GUARDA-PO	60011010	0300	6101	UN	30,0000	64,8000	1.944,00	0,00	0,00	0,00	0	0	611,39
172	GUARDA PO VERDE MANGA LONGA XXGG - GUARDA-PO	60011010	0300	6101	UN	20,0000	64,8000	1.296,00	0,00	0,00	0,00	0	0	407,59
VERSAO DO SISTEMA EMISSOR DA NFE: 2.1.1 CALCULO DO ISSQN														
INSCRIÇÃO MUNICIPAL 27058			VALOR TOTAL DOS SERVIÇOS			BASE DE CALCULO DO ISSQN			VALOR DO ISSQN					
DADOS ADICIONAIS														
INFORMAÇÕES COMPLEMENTARES ORDEM DE COMPRA 2025/74 DADOS BANCARIO: COOP: 4340 / SICOOB METROPOLITANO-CONTA: 397.780-3 CHAVE PIX: 50583738000105 LOCAL DA ENTREGA: ECOFAR-R. Alberto Matte, N 895 - America, Farroupilha - RS, CEP 95179-088 - Tributos Incidentes Lei Federal 12.741/12 Federal R\$ 2973,62 Estadual R\$ 3979,57 - Fonte: IBPT.										RESERVADO AO FISCO				

ATESTADO DE CAPACIDADE TÉCNICA

ATESTAMOS, para os fins de participação em licitações públicas e cadastro de fornecedores em órgãos públicos que a empresa **RIOLLI & LIMA UNIFORMES-ME**, inscrita no CNPJ n.º 50.583.738/0001-05, com sede à Avenida Espírito Santo, 681- Zona 1, Cianorte, Paraná/PR, CEP: 87200-61, forneceu materiais para esta **PREFEITURA DO MUNICÍPIO DE SÃO ROQUE**, através dos processos listados abaixo.

Pregão Eletrônico nº 042/2023			
Registro de Preços para aquisição de camisetas e bonés – Referente a Ata de Registro de preços nº 33/2023.			
Quant.	Un.	Especificação	Observações
14	UN	CAMISETA DE MALHA FRIA - MANGA CURTA - GOLA CARECA - COR LISA - TAMANHO M - IMPRESSÃO NO MÍNIMO DUAS CORES - IMPRESSÃO APROX. NAS MANGAS DE 10 X 5,0 CM E 8,0 X 3,0 CM - IMPRESSÃO APROX. FRENTE DE 30 X 20 CM	Af nº1041/2024 Empenho nº 3349/2024
18	UN	CAMISETA DE MALHA FRIA - MANGA CURTA - GOLA CARECA - COR LISA - TAMANHO G - IMPRESSÃO NO MÍNIMO DUAS CORES - IMPRESSÃO APROX. NAS MANGAS DE 10 X 5,0 CM E 8,0 X 3,0 CM - IMPRESSÃO APROX. FRENTE DE 30 X 20 CM	Af nº1041/2024 Empenho nº 3349/2024
2	UN	CAMISETA DE MALHA FRIA - MANGA CURTA - GOLA CARECA - COR LISA - TAMANHO GG - IMPRESSÃO NO MÍNIMO DUAS CORES - IMPRESSÃO APROX. NAS MANGAS DE 10 X 5,0 CM E 8,0 X 3,0 CM - IMPRESSÃO APROX. FRENTE DE 30 X 20 CM	Af nº1041/2024 Empenho nº 3349/2024
2	UN	CAMISETA DE MALHA FRIA - MANGA CURTA - GOLA CARECA - COR LISA - TAMANHO XG - IMPRESSÃO NO MÍNIMO DUAS CORES - IMPRESSÃO APROX. NAS MANGAS DE 10 X 5,0 CM E 8,0 X 3,0 CM - IMPRESSÃO APROX. FRENTE DE 30 X 20 CM	Af nº1041/2024 Empenho nº 3349/2024

São Roque, 02 de abril de 2025.

Assinatura do Responsável

ATESTADO DE CAPACIDADE TÉCNICA

ATESTAMOS, para os fins de participação em licitações públicas e cadastro de fornecedores em órgãos públicos que a empresa **RIOLLI & LIMA UNIFORMES-ME**, inscrita no CNPJ n.º 05.583.738/0001-05, com sede à Avenida Espírito Santo, 681- Zona 1, Cianorte, Paraná/PR, CEP: 87200-61, forneceu materiais para esta **PREFEITURA DO MUNICÍPIO DE SÃO ROQUE**, através dos processos listados abaixo.

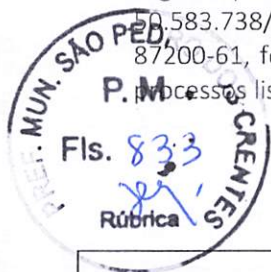

Pregão Eletrônico n° 042/2023			
Registro de Preços para aquisição de camisetas e bonés – Referente a Ata de Registro de Preços n° 333/2023.			
Quant.	Un.	Especificação	Observações
200	UN	CAMISETA DE MALHA FRIA - MANGA CURTA - GOLA CARECA - COR LISA - TAMANHO PP - IMPRESSÃO NO MÍNIMO DUAS CORES - IMPRESSÃO APROX. NAS MANGAS DE 10 X 5,0 CM E 8,0 X 3,0 CM - IMPRESSÃO APROX. FRENTE DE 30 X 20 CM	Af n°1597/2024 Empenho n° 4966/2024
53	UN	CAMISETA DE MALHA FRIA - MANGA CURTA - GOLA CARECA - COR LISA - TAMANHO GG - IMPRESSÃO NO MÍNIMO DUAS CORES - IMPRESSÃO APROX. NAS MANGAS DE 10 X 5,0 CM E 8,0 X 3,0 CM - IMPRESSÃO APROX. FRENTE DE 30 X 20 CM	Af n°1597/2024 Empenho n° 4966/2024
15	UN	CAMISETA DE MALHA FRIA - MANGA CURTA - GOLA CARECA - COR LISA - TAMANHO XG - IMPRESSÃO NO MÍNIMO DUAS CORES - IMPRESSÃO APROX. NAS MANGAS DE 10 X 5,0 CM E 8,0 X 3,0 CM - IMPRESSÃO APROX. FRENTE DE 30 X 20 CM	Af n°1597/2024 Empenho n° 4966/2024
120	UN	CAMISETA DE MALHA FRIA - MANGA CURTA - GOLA CARECA - COR LISA – TAMANHO PLUS SIZE G1 - IMPRESSÃO NO MÍNIMO DUAS CORES - IMPRESSÃO APROX. NAS MANGAS DE 10 X 5,0 CM E 8,0 X 3,0 CM - IMPRESSÃO APROX. FRENTE DE 30 X 20 CM	Af n°1597/2024 Empenho n° 4966/2024
10	UN	CAMISETA DE MALHA FRIA - MANGA CURTA - GOLA CARECA - COR LISA – TAMANHO PLUS SIZE G2 - IMPRESSÃO NO MÍNIMO DUAS CORES - IMPRESSÃO APROX. NAS MANGAS DE 10 X 5,0 CM E 8,0 X 3,0 CM - IMPRESSÃO APROX. FRENTE DE 30 X 20 CM	Af n°1597/2024 Empenho n° 4966/2024
2	UN	CAMISETA DE MALHA FRIA - MANGA CURTA - GOLA CARECA - COR LISA – TAMANHO PLUS SIZE G3 - IMPRESSÃO NO MÍNIMO DUAS CORES - IMPRESSÃO	Af n°1597/2024 Empenho n° 4966/2024

	APROX. NAS MANGAS DE 10 X 5,0 CM E 8,0 X 3,0 CM - IMPRESSÃO APROX. FRENTE DE 30 X 20 CM	
--	---	--

São Roque, 02 de abril de 2025.

Assinatura do Responsável





ATESTADO DE CAPACIDADE TÉCNICA

ATESTAMOS, para os fins de participação em licitações públicas e cadastro de fornecedores em órgãos públicos que a empresa **RIOLLI & LIMA UNIFORMES-ME**, inscrita no CNPJ n.º 50.583.738/0001-05, com sede à Avenida Espírito Santo, 681- Zona 1, Cianorte, Paraná/PR, CEP: 87200-61, forneceu materiais para esta **PREFEITURA DO MUNICÍPIO DE SÃO ROQUE**, através dos processos listados abaixo.

Pregão Eletrônico nº 042/2023			
Registro de Preços para aquisição de camisetas e bonés –Referente a Ata de Registro de Preços nº 333/2023.			
Quant.	Un.	Especificação	Observações
100	UN	CAMISETA DE MALHA FRIA - MANGA CURTA - GOLA CARECA - COR LISA - TAMANHO P - IMPRESSÃO NO MÍNIMO DUAS CORES - IMPRESSÃO APROX. NAS MANGAS DE 10 X 5,0 CM E 8,0 X 3,0 CM - IMPRESSÃO APROX. FRENTE DE 30 X 20 CM	Af nº1611/2024 Empenho nº 4980/2024
150	UN	CAMISETA DE MALHA FRIA - MANGA CURTA - GOLA CARECA - COR LISA - TAMANHO P - IMPRESSÃO NO MÍNIMO DUAS CORES - IMPRESSÃO APROX. NAS MANGAS DE 10 X 5,0 CM E 8,0 X 3,0 CM - IMPRESSÃO APROX. FRENTE DE 30 X 20 CM	Af nº1611/2024 Empenho nº 4980/2024
197	UN	CAMISETA DE MALHA FRIA - MANGA CURTA - GOLA CARECA - COR LISA - TAMANHO G - IMPRESSÃO NO MÍNIMO DUAS CORES - IMPRESSÃO APROX. NAS MANGAS DE 10 X 5,0 CM E 8,0 X 3,0 CM - IMPRESSÃO APROX. FRENTE DE 30 X 20 CM	Af nº1611/2024 Empenho nº 4980/2024
103	UN	CAMISETA DE MALHA FRIA - MANGA CURTA - GOLA CARECA - COR LISA - TAMANHO GG - IMPRESSÃO NO MÍNIMO DUAS CORES - IMPRESSÃO APROX. NAS MANGAS DE 10 X 5,0 CM E 8,0 X 3,0 CM - IMPRESSÃO APROX. FRENTE DE 30 X 20 CM	Af nº1611/2024 Empenho nº 4980/2024
28	UN	CAMISETA DE MALHA FRIA - MANGA CURTA - GOLA CARECA - COR LISA - TAMANHO XG - IMPRESSÃO NO MÍNIMO DUAS CORES - IMPRESSÃO APROX. NAS MANGAS DE 10 X 5,0 CM E 8,0 X 3,0 CM - IMPRESSÃO APROX. FRENTE DE 30 X 20 CM	Af nº1611/2024 Empenho nº 4980/2024
15	UN	CAMISETA DE MALHA FRIA - MANGA CURTA - GOLA CARECA - COR LISA – TAMANHO PLUS SIZE G2 - IMPRESSÃO NO MÍNIMO DUAS CORES - IMPRESSÃO	Af nº1611/2024 Empenho nº 4980/2024

		APROX. NAS MANGAS DE 10 X 5,0 CM E 8,0 X 3,0 CM - IMPRESSÃO APROX. FRENTE DE 30 X 20 CM	
2	UN	CAMISETA DE MALHA FRIA - MANGA CURTA - GOLA CARECA - COR LISA - TAMANHO PLUS SIZE G3 - IMPRESSÃO NO MÍNIMO DUAS CORES - IMPRESSÃO APROX. NAS MANGAS DE 10 X 5,0 CM E 8,0 X 3,0 CM - IMPRESSÃO APROX. FRENTE DE 30 X 20 CM	Af n°1611/2024 Empenho n° 4980/2024

São Roque, 03 de abril de 2025.

Assinatura do Responsável



ATESTADO DE CAPACIDADE TÉCNICA



ATESTAMOS, para os fins de participação em licitações públicas e cadastro de fornecedores em órgãos públicos que a empresa **RIOLLI & LIMA UNIFORMES-ME**, inscrita no CNPJ n.º 50.583.738/0001-05, com sede à Avenida Espírito Santo, 681- Zona 1, Cianorte, Paraná/PR, CEP: 87200-61, forneceu materiais para esta **PREFEITURA DO MUNICÍPIO DE SÃO ROQUE**, através dos processos listados abaixo.

Pregão Eletrônico nº 042/2023			
Registro de Preços para aquisição de camisetas e bonés – Referente a Ata de Registro de Preços nº 333/2023.			
Quant.	Un.	Especificação	Observações
8	UN	CAMISETA DE MALHA FRIA - MANGA CURTA - GOLA CARECA - COR LISA - TAMANHO P - IMPRESSÃO NO MÍNIMO DUAS CORES - IMPRESSÃO APROX. NAS MANGAS DE 10 X 5,0 CM E 8,0 X 3,0 CM - IMPRESSÃO APROX. FRENTE DE 30 X 20 CM	Af nº2045/2024 Empenho nº 6055/2024
8	UN	CAMISETA DE MALHA FRIA - MANGA CURTA - GOLA CARECA - COR LISA - TAMANHO M - IMPRESSÃO NO MÍNIMO DUAS CORES - IMPRESSÃO APROX. NAS MANGAS DE 10 X 5,0 CM E 8,0 X 3,0 CM - IMPRESSÃO APROX. FRENTE DE 30 X 20 CM	Af nº2045/2024 Empenho nº 6055/2024
5	UN	CAMISETA DE MALHA FRIA - MANGA CURTA - GOLA CARECA - COR LISA - TAMANHO G - IMPRESSÃO NO MÍNIMO DUAS CORES - IMPRESSÃO APROX. NAS MANGAS DE 10 X 5,0 CM E 8,0 X 3,0 CM - IMPRESSÃO APROX. FRENTE DE 30 X 20 CM	Af nº2045/2024 Empenho nº 6055/2024
5	UN	CAMISETA DE MALHA FRIA - MANGA CURTA - GOLA CARECA - COR LISA - TAMANHO GG - IMPRESSÃO NO MÍNIMO DUAS CORES - IMPRESSÃO APROX. NAS MANGAS DE 10 X 5,0 CM E 8,0 X 3,0 CM - IMPRESSÃO APROX. FRENTE DE 30 X 20 CM	Af nº2045/2024 Empenho nº 6055/2024
1	UN	CAMISETA DE MALHA FRIA - MANGA CURTA - GOLA CARECA - COR LISA - TAMANHO XG - IMPRESSÃO NO MÍNIMO DUAS CORES - IMPRESSÃO APROX. NAS MANGAS DE 10 X 5,0 CM E 8,0 X 3,0 CM - IMPRESSÃO APROX. FRENTE DE 30 X 20 CM	Af nº2045/2024 Empenho nº 6055/2024
1	UN	CAMISETA DE MALHA FRIA - MANGA CURTA - GOLA CARECA - COR LISA – TAMANHO PLUS SIZE G2 - IMPRESSÃO NO MÍNIMO DUAS CORES - IMPRESSÃO APROX. NAS MANGAS DE 10 X 5,0 CM E 8,0 X 3,0 CM - IMPRESSÃO APROX. FRENTE DE 30 X 20 CM	Af nº2045/2024 Empenho nº 6055/2024

1	UN	CAMISETA DE MALHA FRIA - MANGA CURTA - GOLA CARECA - COR LISA – TAMANHO PLUS SIZE G3 - IMPRESSÃO NO MÍNIMO DUAS CORES - IMPRESSÃO APROX. NAS MANGAS DE 10 X 5,0 CM E 8,0 X 3,0 CM - IMPRESSÃO APROX. FRENTE DE 30 X 20 CM	Af n°1611/2024 Empenho n° 4980/2024
---	----	---	--

São Roque, 02 de abril de 2025.

Assinatura do Responsável

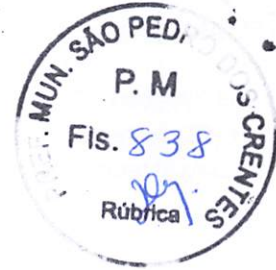



ATESTADO DE CAPACIDADE TÉCNICA

ATESTAMOS, para os fins de participação em licitações públicas e cadastro de fornecedores em órgãos públicos que a empresa **RIOLLI & LIMA UNIFORMES-ME**, inscrita no CNPJ n.º 50.583.738/0001-05, com sede à Avenida Espírito Santo, 681- Zona 1, Cianorte, Paraná/PR, CEP: 87200-61, forneceu materiais para esta **PREFEITURA DO MUNICÍPIO DE SÃO ROQUE**, através dos processos listados abaixo.

Pregão Eletrônico nº 042/2023			
Registro de Preços para aquisição de camisetas e bonés – Referente a Ata de Registro de Preços nº 333/2023.			
Quant.	Un.	Especificação	Observações
43	UN	CAMISETA DE MALHA FRIA - MANGA CURTA - GOLA CARECA - COR LISA - TAMANHO GG - IMPRESSÃO NO MÍNIMO DUAS CORES - IMPRESSÃO APROX. NAS MANGAS DE 10 X 5,0 CM E 8,0 X 3,0 CM - IMPRESSÃO APROX. FRENTE DE 30 X 20 CM	Af nº2058/2024 Empenho nº 6049/2024
15	UN	CAMISETA DE MALHA FRIA - MANGA CURTA - GOLA CARECA - COR LISA - TAMANHO XG - IMPRESSÃO NO MÍNIMO DUAS CORES - IMPRESSÃO APROX. NAS MANGAS DE 10 X 5,0 CM E 8,0 X 3,0 CM - IMPRESSÃO APROX. FRENTE DE 30 X 20 CM	Af nº2058/2024 Empenho nº 6049/2024
10	UN	CAMISETA DE MALHA FRIA - MANGA CURTA - GOLA CARECA - COR LISA – TAMANHO PLUS SIZE G2 - IMPRESSÃO NO MÍNIMO DUAS CORES - IMPRESSÃO APROX. NAS MANGAS DE 10 X 5,0 CM E 8,0 X 3,0 CM - IMPRESSÃO APROX. FRENTE DE 30 X 20 CM	Af nº2058/2024 Empenho nº 6049/2024
132	UN	CAMISETA DE MALHA FRIA - MANGA CURTA - GOLA CARECA - COR LISA – TAMANHO PLUS SIZE G3 - IMPRESSÃO NO MÍNIMO DUAS CORES - IMPRESSÃO APROX. NAS MANGAS DE 10 X 5,0 CM E 8,0 X 3,0 CM - IMPRESSÃO APROX. FRENTE DE 30 X 20 CM	Af nº2058/2024 Empenho nº 6049/2024
84	UN	CAMISETA DE MALHA FRIA - MANGA CURTA - GOLA CARECA - COR LISA – TAMANHO PLUS SIZE G4 - IMPRESSÃO NO MÍNIMO DUAS CORES - IMPRESSÃO APROX. NAS MANGAS DE 10 X 5,0 CM E 8,0 X 3,0 CM - IMPRESSÃO APROX. FRENTE DE 30 X 20 CM	Af nº2058/2024 Empenho nº 6049/2024

São Roque, 02 de abril de 2025.

Assinatura do Responsável

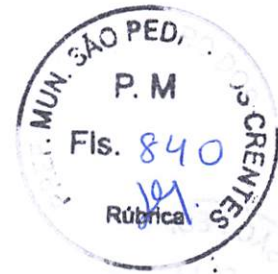

ATESTADO DE CAPACIDADE TÉCNICA

ATESTAMOS, para os fins de participação em licitações públicas e cadastro de fornecedores em órgãos públicos que a empresa **RIOLLI & LIMA UNIFORMES-ME**, inscrita no CNPJ n.º 50.583.738/0001-05, com sede à Avenida Espírito Santo, 681- Zona 1, Cianorte, Paraná/PR, CEP: 87200-61, forneceu materiais para esta **PREFEITURA DO MUNICÍPIO DE SÃO ROQUE**, através dos processos listados abaixo.

Pregão Eletrônico nº 042/2023			
Registro de Preços para aquisição de camisetas e bonés – Referente a Ata de Registro de Preços nº 333/2023.			
Quant.	Un.	Especificação	Observações
25	UN	CAMISETA DE MALHA FRIA - MANGA CURTA - GOLA CARECA - COR LISA – TAMANHO PLUS SIZE G4 - IMPRESSÃO NO MÍNIMO DUAS CORES - IMPRESSÃO APROX. NAS MANGAS DE 10 X 5,0 CM E 8,0 X 3,0 CM - IMPRESSÃO APROX. FRENTE DE 30 X 20 CM	Af nº 2061/2024 Empenho nº 6056/2024

São Roque, 02 de abril de 2025.

Assinatura do Responsável



ATESTADO DE CAPACIDADE TÉCNICA

ATESTAMOS, para os fins de participação em licitações públicas e cadastro de fornecedores em órgãos públicos que a empresa **RIOLLI & LIMA UNIFORMES-ME**, inscrita no CNPJ n.º 50.583.738/0001-05, com sede à Avenida Espírito Santo, 681- Zona 1, Cianorte, Paraná/PR, CEP: 87200-61, forneceu materiais para esta **PREFEITURA DO MUNICÍPIO DE SÃO ROQUE**, através dos processos listados abaixo.

Pregão Eletrônico nº 042/2023			
Registro de Preços para aquisição de camisetas e bonés – Referente a Ata de Registro de Preços nº 333/2023.			
Quant.	Un.	Especificação	Observações
12	UN	CAMISETA DE MALHA FRIA - MANGA CURTA - GOLA CARECA - COR LISA - TAMANHO P - IMPRESSÃO NO MÍNIMO DUAS CORES - IMPRESSÃO APROX. NAS MANGAS DE 10 X 5,0 CM E 8,0 X 3,0 CM - IMPRESSÃO APROX. FRENTE DE 30 X 20 CM	Af nº2079/2024 Empenho nº 6137/2024
18	UN	CAMISETA DE MALHA FRIA - MANGA CURTA - GOLA CARECA - COR LISA - TAMANHO M - IMPRESSÃO NO MÍNIMO DUAS CORES - IMPRESSÃO APROX. NAS MANGAS DE 10 X 5,0 CM E 8,0 X 3,0 CM - IMPRESSÃO APROX. FRENTE DE 30 X 20 CM	Af nº2079/2024 Empenho nº 6137/2024
71	UN	CAMISETA DE MALHA FRIA - MANGA CURTA - GOLA CARECA - COR LISA - TAMANHO GG - IMPRESSÃO NO MÍNIMO DUAS CORES - IMPRESSÃO APROX. NAS MANGAS DE 10 X 5,0 CM E 8,0 X 3,0 CM - IMPRESSÃO APROX. FRENTE DE 30 X 20 CM	Af nº2079/2024 Empenho nº 6137/2024
119	UN	CAMISETA DE MALHA FRIA - MANGA CURTA - GOLA CARECA - COR LISA - TAMANHO XG - IMPRESSÃO NO MÍNIMO DUAS CORES - IMPRESSÃO APROX. NAS MANGAS DE 10 X 5,0 CM E 8,0 X 3,0 CM - IMPRESSÃO APROX. FRENTE DE 30 X 20 CM	Af nº2079/2024 Empenho nº 6137/2024
15	UN	CAMISETA DE MALHA FRIA - MANGA CURTA - GOLA CARECA - COR LISA - TAMANHO PLUS SIZE G1 - IMPRESSÃO NO MÍNIMO DUAS CORES - IMPRESSÃO APROX. NAS MANGAS DE 10 X 5,0 CM E 8,0 X 3,0 CM - IMPRESSÃO APROX. FRENTE DE 30 X 20 CM	Af nº2079/2024 Empenho nº 6137/2024
104	UN	CAMISETA DE MALHA FRIA - MANGA CURTA - GOLA CARECA - COR LISA - TAMANHO PLUS SIZE G2 - IMPRESSÃO NO MÍNIMO DUAS CORES - IMPRESSÃO APROX. NAS MANGAS DE 10 X 5,0 CM E 8,0 X 3,0 CM - IMPRESSÃO APROX. FRENTE DE 30 X 20 CM	Af nº2079/2024 Empenho nº 6137/2024

11	UN	CAMISETA DE MALHA FRIA - MANGA CURTA - GOLA CARECA - COR LISA – TAMANHO PLUS SIZE G3 - IMPRESSÃO NO MÍNIMO DUAS CORES - IMPRESSÃO APROX. NAS MANGAS DE 10 X 5,0 CM E 8,0 X 3,0 CM - IMPRESSÃO APROX. FRENTE DE 30 X 20 CM	Af n°2079/2024 Empenho n° 6137/2024
----	----	---	--

São Roque, 02 de abril de 2025.

Assinatura do Responsável





ATESTADO DE CAPACIDADE TÉCNICA

ATESTAMOS, para os fins de participação em licitações públicas e cadastro de fornecedores em órgãos públicos que a empresa **RIOLLI & LIMA UNIFORMES-ME**, inscrita no CNPJ n.º 50.583.738/0001-05, com sede à Avenida Espírito Santo, 681- Zona 1, Cianorte, Paraná/PR, CEP: 87200-61, forneceu materiais para esta **PREFEITURA DO MUNICÍPIO DE SÃO ROQUE**, através dos processos listados abaixo.

Pregão Eletrônico nº 042/2023			
Registro de Preços para aquisição de camisetas e bonés – Referente a Ata de Registro de Preços nº 333/2023.			
Quant.	Un.	Especificação	Observações
228	UN	CAMISETA EM MALHA PV (MALHA FRIA) - COR PRETA - TAM 12 - Camiseta para uso no projeto PROERD estampada em sublimação. Medidas e arte deverão estar de acordo com o termo de referência.	Af nº3349/2023 Empenho nº 6793/2023
141	UN	CAMISETA EM MALHA PV (MALHA FRIA) - COR PRETA - TAM 14 - Camiseta para uso no projeto PROERD estampada em sublimação. Medidas e arte deverão estar de acordo com o termo de referência.	Af nº3349/2023 Empenho nº 6793/2023
103	UN	CAMISETA EM MALHA PV (MALHA FRIA) - COR PRETA - TAM 16 - Camiseta para uso no projeto PROERD estampada em sublimação. Medidas e arte deverão estar de acordo com o termo de referência.	Af nº3349/2023 Empenho nº 6793/2023
66	UN	CAMISETA EM MALHA PV (MALHA FRIA) - COR PRETA - TAM P - Camiseta para uso no projeto PROERD estampada em sublimação. Medidas e arte deverão estar de acordo com o termo de referência.	Af nº3349/2023 Empenho nº 6793/2023
68	UN	CAMISETA EM MALHA PV (MALHA FRIA) - COR PRETA - TAM M - Camiseta para uso no projeto PROERD estampada em sublimação. Medidas e arte deverão estar de acordo com o termo de referência.	Af nº3349/2023 Empenho nº 6793/2023
29	UN	CAMISETA EM MALHA PV (MALHA FRIA) - COR PRETA - TAM G - Camiseta para uso no projeto PROERD estampada em sublimação. Medidas e arte deverão estar de acordo com o termo de referência.	Af nº3349/2023 Empenho nº 6793/2023

São Roque, 02 de abril de 2025.

Assinatura do Responsável



ATESTADO DE CAPACIDADE TÉCNICA

ATESTAMOS, para os fins de participação em licitações públicas e cadastro de fornecedores em órgãos públicos que a empresa **RIOLLI & LIMA UNIFORMES-ME**, inscrita no CNPJ n.º 50.583.738/0001-05, com sede à Avenida Espírito Santo, 681- Zona 1, Cianorte, Paraná/PR, CEP: Cep: 87200-61, forneceu materiais para esta **PREFEITURA DO MUNICÍPIO DE SÃO ROQUE**, através dos processos listados abaixo.

Pregão Eletrônico nº 042/2023			
Registro de Preços para aquisição de camisetas e bonés – referente a Ata de registro de preços nº 333/2023.			
Quant.	Un.	Especificação	Observações
40	UN	CAMISETA DE MALHA FRIA - MANGA CURTA - GOLA CARECA - COR LISA - TAMANHO M - IMPRESSÃO NO MÍNIMO DUAS CORES - IMPRESSÃO APROX. NAS MANGAS DE 10 X 5,0 CM E 8,0 X 3,0 CM - IMPRESSÃO APROX. FRENTE DE 30 X 20 CM	Af nº 548/2024 Empenho nº 2139/2024
10	UN	CAMISETA DE MALHA FRIA - MANGA CURTA - GOLA CARECA - COR LISA - TAMANHO G - IMPRESSÃO NO MÍNIMO DUAS CORES - IMPRESSÃO APROX. NAS MANGAS DE 10 X 5,0 CM E 8,0 X 3,0 CM - IMPRESSÃO APROX. FRENTE DE 30 X 20 CM	Af nº 548/2024 Empenho nº 2139/2024
20	UN	CAMISETA DE MALHA FRIA - MANGA CURTA - GOLA CARECA - COR LISA - TAMANHO GG - IMPRESSÃO NO MÍNIMO DUAS CORES - IMPRESSÃO APROX. NAS MANGAS DE 10 X 5,0 CM E 8,0 X 3,0 CM - IMPRESSÃO APROX. FRENTE DE 30 X 20 CM	Af nº 548/2024 Empenho nº 2139/2024
5	UN	CAMISETA DE MALHA FRIA - MANGA CURTA - GOLA CARECA - COR LISA - TAMANHO XG - IMPRESSÃO NO MÍNIMO DUAS CORES - IMPRESSÃO APROX. NAS MANGAS DE 10 X 5,0 CM E 8,0 X 3,0 CM - IMPRESSÃO APROX. FRENTE DE 30 X 20 CM	Af nº 548/2024 Empenho nº 2139/2024
15	UN	CAMISETA DE MALHA FRIA - MANGA CURTA - GOLA CARECA - COR LISA – TAMANHO PLUS SIZE G1 - IMPRESSÃO NO MÍNIMO DUAS CORES - IMPRESSÃO APROX. NAS MANGAS DE 10 X 5,0 CM E 8,0 X 3,0 CM - IMPRESSÃO APROX. FRENTE DE 30 X 20 CM	Af nº 548/2024 Empenho nº 2139/2024

São Roque, 02 de abril de 2025.

Assinatura do Responsável



VERIFICAÇÃO DAS ASSINATURAS



Código para verificação: 80E5-FA7E-CB52-1E24

Este documento foi assinado digitalmente pelos seguintes signatários nas datas indicadas:

- ✓ LINCOLN SIMÕES DE ALMEIDA (CPF 348.XXX.XXX-06) em 02/04/2025 15:35:43 GMT-03:00
Papel: Parte
Emitido por: Sub-Autoridade Certificadora 1Doc (Assinatura 1Doc)

Para verificar a validade das assinaturas, acesse a Central de Verificação por meio do link:

<https://saoroque.1doc.com.br/verificacao/80E5-FA7E-CB52-1E24>

RECEBEMOS DE RIOLLI&LIMA UNIFORMES LTDA OS PRODUTOS E/OU SERVIÇOS CONSTANTES NA NOTA FISCAL ELETRÔNICA INDICADA ABAIXO. EMISSÃO: 27/11/2023 VALOR TOTAL: R\$ 2000.00 DESTINATÁRIO: MUNICÍPIO DE SAO ROQUE - RUA SAO PAULO, 966 BAIRRO DO TABOAO Sao Roque SP		NF-e N. 84 SERIE: 1
DATA DE RECEBIMENTO	IDENTIFICAÇÃO E ASSINATURA DO RECEBEDOR	

 <p>RIOLLI&LIMA UNIFORMES LTDA AV ESPIRITO SANTO, 681 SALA 01 - ZONA 01 Cianorte/PR - CEP: 87200-061 E-mail: riolliuniformes@hotmail.com FONE: 44999274741</p>	<p>DANFE DOCUMENTO AUXILIAR DE NOTA FISCAL ELETRÔNICA</p> <p>0 - ENTRADA 1 - SAIDA</p> <p>N. 84 SERIE: 1 FOLHA 1 / 1</p>	<p>CONTROLE DO FISCO</p>  <p>CHAVE DE ACESSO 4123 1150 5837 3800 0105 5500 1000 00Q0-8411 0000 0844</p> <p>Consulta de autenticidade no portal nacional da NF-e www.nfe.fazenda.gov.br/portal ou no site da Sefaz Autorizadora.</p>
---	--	---

NATUREZA DA OPERAÇÃO VENDA MERCADORIA DENTRO DO ESTADO	PROTOCOLO DE AUTORIZAÇÃO DE USO 141230317156728 27/11/2023 18:57:22
---	--

INSCRIÇÃO ESTADUAL 9100262085	INSCRIÇÃO ESTADUAL DE SUBST.	CNPJ / CPF 50.583.738/0001-05
----------------------------------	------------------------------	----------------------------------

DESTINATÁRIO / REMETENTE	CNPJ / CPF 70.946.009/0001-75	DATA EMISSÃO 27/11/2023
--------------------------	----------------------------------	----------------------------

NOME / RAZÃO SOCIAL MUNICÍPIO DE SAO ROQUE	BAIRRO / DISTRITO BAIRRO DO TABOAO	CEP 18130-120	DATA ENTRADA / SAIDA 27/11/2023
---	---------------------------------------	------------------	------------------------------------

ENDEREÇO RUA SAO PAULO, 966	MUNICÍPIO Sao Roque	FONE / FAX	UF SP	INSCRIÇÃO ESTADUAL ISENTO	DATA ENTRADA / SAIDA 18:53:31
--------------------------------	------------------------	------------	----------	------------------------------	----------------------------------

FATURA / DUPLICATA	
--------------------	---

CALCULO DO IMPOSTO							
--------------------	--	--	--	--	--	--	--

BASE DE CALCULO DO ICMS R\$ 0,00	VALOR DO ICMS R\$ 0,00	BASE DE CALCULO ICMS SUBST. R\$ 0,00	VALOR DO ICMS SUBST. R\$ 0,00	VALOR PIS R\$ 0,00	VALOR COFINS R\$ 0,00	VALOR TOTAL DOS PRODUTOS R\$ 2.000,00
VALOR DO FRETE R\$ 0,00	VALOR DO SEGURO R\$ 0,00	DESCONTO R\$ 0,00	OUTRAS DESPESAS ACESSÓRIAS R\$ 0,00	VALOR TOTAL DO IPI R\$ 0,00	VALOR APROX. DOS TRIBUTOS R\$ 649,00	VALOR TOTAL DA NOTA R\$ 2.000,00

TRANSPORTADOR / VOLUMES TRANSPORTADOS							
---------------------------------------	--	--	--	--	--	--	--

NOME / RAZÃO SOCIAL RODONAVES TRANSPORTES E ENCOMENDAS LTDA	FRETE POR CONTA EMITENTE	CÓDIGO ANTT	PLACA DO VEICULO	UF PR	CNPJ / CPF 44.914.992/0038-20				
ENDEREÇO ROD CONTORNO LESTE BR-116, 14219 - COSTEIRA	MUNICÍPIO Sao Jose dos Pinhais	UF PR	INSCRIÇÃO ESTADUAL ISENTO	QUANTIDADE 1	ESPECIE CAIXA	MARCA	NUMERAÇÃO	PESO BRUTO 50,0000	PESO LIQUIDO 50,0000

DADOS DO PRODUTOS / SERVIÇOS											
------------------------------	--	--	--	--	--	--	--	--	--	--	--

CÓDIGO	DESCRIÇÃO DOS PRODUTOS / SERVIÇOS	NCM/SH	CST / CSOSN	CFOP	UNID	QUANT.	VALOR UNITÁRIO	VALOR TOTAL	BASE		VALOR			ALÍQUOTA		VALOR APROX. TRIBUTOS
									Cálculo	ICMS	IPI	ICMS %	IPI %			
35	camiseta gola redonda manga curta 100%poliester - CAMISETA	61091000	0300	6101	UN	80,0000	25,0000	2.000,00	0,00	0,00	0,00	0	0	0	0	649,00

INSCRIÇÃO MUNICIPAL	VALOR TOTAL DOS SERVIÇOS	BASE DE CALCULO DO ISSQN	VALOR DO ISSQN
---------------------	--------------------------	--------------------------	----------------

DADOS ADICIONAIS	RESERVADO AO FISCO
------------------	--------------------

<p>VERSÃO DO SISTEMA EMISSOR DA NFE: 2.1.1 CALCULO DO ISSQN</p> <p>INFORMAÇÕES COMPLEMENTARES cliente vai retirar na base de sorocaba/sp - Tributos Incidentes Lei Federal 12.741/12 Federal R\$ 269.00 Estadual R\$ 380.00 - Fonte: IBPT.</p>	RESERVADO AO FISCO
--	--------------------

RECEBEMOS DE RIOLLI&LIMA UNIFORMES LTDA OS PRODUTOS E/OU SERVIÇOS CONSTANTES NA NOTA FISCAL ELETRONICA INDICADA ABAIXO. EMISSAO: 28/11/2023 VALOR TOTAL: R\$ 13.926,30 DESTINATARIO: MUNICIPIO DE SAO ROQUE - RUA SAO PAULO, 966 BAIRRO DO TABOAO Sao Roque SP

DATA DE RECEBIMENTO IDENTIFICACAO E ASSINATURA DO RECEBEDOR

NF-e
N. 85
SERIE: 1

RIOLLI & LIMA UNIFORMES LTDA
AV ESPIRITO SANTO, 681 SALA 01 - ZONA 01
Cianorte/PR - CEP: 87200-061
E-mail: riolliuniformes@hotmail.com
FONE: 44999274741

DANFE
DOCUMENTO AUXILIAR DE NOTA FISCAL ELETRONICA
0 - ENTRADA
1 - SAIDA **1**
N. 85
SERIE: 1
FOLHA 1 / 1

CONTROLE DO FISCO
CHAVE DE ACESSO
4123 1150 5837 3800 0105 5500 1000 0000 8511 0000 0850
Consulta de autenticidade no portal nacional da NF-e
www.nfe.fazenda.gov.br/portal ou no site da Sefaz Autorizadora.

NATUREZA DA OPERACAO: **VENDA MERCADORIA DENTRO DO ESTADO**
PROTOCOLO DE AUTORIZACAO DE USO: 14123031811759 28/11/2023 13:59:52

INSCRICAO ESTADUAL: 91022085
INSCRICAO ESTADUAL DE SUBST.:
CNPJ / CPF: 50.583.738/0001-05

DESTINATARIO: **MUNICIPIO DE SAO ROQUE**
NOME / RAZAO SOCIAL: **MUNICIPIO DE SAO ROQUE**
CNPJ / CPF: 70.946.009/0001-75
DATA EMISSAO: 28/11/2023

ENDEREÇO: **RUA SAO PAULO, 966**
BAIRRO / DISTRITO: **BAIRRO DO TABOAO**
CEP: 18130-120
DATA ENTRADA / SAIDA: 28/11/2023

MUNICIPIO: **Sao Roque**
UF: **SP**
INSCRICAO ESTADUAL: **ISENTO**
HORA ENTRADA / SAIDA: 13:54:45

FATURA / DUPLICATA
001
18/12/2023
R\$ 13.926,30

CALCULO DO IMPOSTO

BASE DE CALCULO DO ICMS	VALOR DO ICMS	BASE DE CALCULO ICMS SUBST.	VALOR DO ICMS SUBST.	VALOR PIS	VALOR COFINS	VALOR TOTAL DOS PRODUTOS
R\$ 0,00	R\$ 0,00	R\$ 0,00	R\$ 0,00	R\$ 0,00	R\$ 0,00	R\$ 13.926,30
VALOR DO FRETE	VALOR DO SEGURO	DESCONTO	OUTRAS DESPESAS ACESSÓRIAS	VALOR TOTAL DO IPI	VALOR APROX. DOS TRIBUTOS	VALOR TOTAL DA NOTA
R\$ 0,00	R\$ 0,00	R\$ 0,00	R\$ 0,00	R\$ 0,00	R\$ 4.519,08	R\$ 13.926,30

TRANSPORTADOR / VOLUMES TRANSPORTADOS

NOME / RAZAO SOCIAL: **RODONAVES TRANSPORTES E ENCOMENDAS LTDA**
FRETE POR CONTA: **EMITENTE**
CÓDIGO ANTT:
PLACA DO VEICULO:
UF: **PR**
CNPJ / CPF: 44.914.992/0038-20

ENDEREÇO: **ROD CONTORNO LESTE BR-116, 14219 - COSTEIRA**
MUNICIPIO: **Sao Jose dos Pinhais**
UF: **PR**
INSCRICAO ESTADUAL: **ISENTO**

QUANTIDADE: 1
ESPECIE: **caixa**
MARCA:
NUMERACAO:
PESO BRUTO: 50,0000
PESO LIQUIDO: 50,0000

DADOS DO PRODUTOS / SERVIÇOS

CÓDIGO	DESCRIÇÃO DOS PRODUTOS / SERVIÇOS	NCM/SH	CST / CSOSN	CFOP	UNID	QUANT.	VALOR UNITÁRIO	VALOR TOTAL	BASE		VALOR		ALÍQUOTA		VALOR APROX. TRIBUTOS
									Calculo	ICMS	IPI	ICMS %	IPI %		
60	Camiseta em malha PV ,malha fria - camiseta	61091000	0300	6101	UN	228,0000	21,9300	5.000,04	0,00	0,00	0,00	0	0	0	1.622,51
60	Camiseta em malha PV ,malha fria - camiseta	61091000	0300	6101	UN	141,0000	21,9400	3.093,54	0,00	0,00	0,00	0	0	0	1.003,85
60	Camiseta em malha PV ,malha fria - camiseta	61091000	0300	6101	UN	103,0000	21,9300	2.258,79	0,00	0,00	0,00	0	0	0	732,98
60	Camiseta em malha PV ,malha fria - camiseta	61091000	0102	6101	UN	66,0000	21,9200	1.446,72	0,00	0,00	0,00	0	0	0	469,46
60	Camiseta em malha PV ,malha fria - camiseta	61091000	0300	6101	UN	68,0000	21,9300	1.491,24	0,00	0,00	0,00	0	0	0	1
60	Camiseta em malha PV ,malha fria - camiseta	61091000	0300	6101	UN	29,0000	21,9300	635,97	0,00	0,00	0,00	0	0	0	206,37

VERSÃO DO SISTEMA EMISSOR DA NFE: 2.1.1
CALCULO DO ISSQN

INSCRICAO MUNICIPAL: VALOR TOTAL DOS SERVIÇOS: BASE DE CALCULO DO ISSQN: VALOR DO ISSQN:

DADOS ADICIONAIS

INFORMACOES COMPLEMENTARES: AUTORIZACAO DE FORNECIMENTO: 3349/2023 PROCESSO 90/2023 PREGAO 42/2023 EMPENHO 6793/2023 Dados bancario: Bradesco Agencia 0142 conta 32367-5Chave Pix : 50583738000105 - Tributos Incidentes Lei Federal 12.741/12 Federal R\$ 1873.09 Estadual R\$ 2646.00 - Fonte: IBPT.

RESERVADO AO FISCO

RECEBEMOS DE RIOLLI&LIMA UNIFORMES LTDA OS PRODUTOS E/OU SERVIÇOS CONSTANTES NA NOTA FISCAL ELETRONICA INDICADA ABAIXO. EMISSAO: 06/05/2024 VALOR TOTAL: R\$ 12973.72 DESTINATARIO: MUNICIPIO DE SAO ROQUE - RUA SAO PAULO, 966 BAIRRO DO TABOAO Sao Roque SP	NF-e N. 256 SERIE: 1
---	----------------------------

DATA DE RECEBIMENTO	IDENTIFICAÇÃO E ASSINATURA DO RECEBEDOR	RIOLLI & LIMA UNIFORMES LTDA Avenida Paraiba, 164 ate 225/226 - Zona 04 Cianorte/PR - CEP: 87210-056 E-mail: riolliuniformes@hotmail.com FONE: 44999274741	DANFE DOCUMENTO AUXILIAR DE NOTA FISCAL ELETRONICA 0 - ENTRADA 1 - SAIDA N. 256 SERIE: 1 FOLHA 1 / 1	CONTROLE DO FISCO  CHAVE DE ACESSO 4124 0550 5837 3800 0105 5500 1000 0002 5611 0000 2561 Consulta de autenticidade no portal nacional da NF-e www.nfe.fazenda.gov.br/portal ou no site da Sefaz Autorizadora.
---------------------	---	---	---	--

NATUREZA DA OPERAÇÃO VENDA MERCADORIA DENTRO DO ESTADO	PROTOCOLO DE AUTORIZAÇÃO DE USO 141240132868583 06/05/2024 16:31:52
---	--

INSCRIÇÃO ESTADUAL 9100262085	INSCRIÇÃO ESTADUAL DE SUBST.	CNPJ / CPF 50.583.738/0001-95
----------------------------------	------------------------------	----------------------------------

DESTINATÁRIO / REMETENTE MUNICIPIO DE SAO ROQUE	CNPJ / CPF 70.946.009/0001-75	DATA DE EMISSÃO 06/05/2024
--	----------------------------------	-------------------------------

ENDEREÇO RUA SAO PAULO, 966	BAIRRO / DISTRITO BAIRRO DO TABOAO	CEP 18130-120	DATA DE ENTRADA / SAIDA 06/05/2024
--------------------------------	---------------------------------------	------------------	---------------------------------------

MUNICIPIO Sao Roque	FONE / FAX	UF SP	INSCRIÇÃO ESTADUAL	HORA ENTRADA / SAIDA 16:22:44
------------------------	------------	----------	--------------------	----------------------------------

FATURA / DUPLICATA 001 06/05/2024 2.973,72

CALCULO DO IMPOSTO							
BASE DE CALCULO DO ICMS R\$ 0,00	VALOR DO ICMS R\$ 0,00	BASE DE CALCULO ICMS SUBST. R\$ 0,00	VALOR DO ICMS SUBST. R\$ 0,00	VALOR PIS R\$ 0,00	VALOR COFINS R\$ 0,00	VALOR TOTAL DOS PRODUTOS R\$ 12.973,72	
VALOR DO FRETE R\$ 0,00	VALOR DO SEGURO R\$ 0,00	DESCONTO R\$ 0,00	OUTRAS DESPESAS ACESSÓRIAS R\$ 0,00	VALOR TOTAL DO IPI R\$ 0,00	VALOR APROX. DOS TRIBUTOS R\$ 4.209,98	VALOR TOTAL DA NOTA R\$ 12.973,72	

TRANSPORTADOR / VOLUMES TRANSPORTADOS					
NOME / RAZÃO SOCIAL RODONAVES TRANSPORTES E ENCOMENDAS LTDA	FRETE POR CONTA EMITENTE	CODIGO ANTI	PLACA DO VEICULO	UF PR	CNPJ / CPF 44.914.992/0038-20
ENDEREÇO ROD CONTORNO LESTE BR-116, 14219 - COSTEIRA	MUNICIPIO Sao Jose dos Pinhais	UF PR	INSCRIÇÃO ESTADUAL ISENTO		
QUANTIDADE 2	ESPECIE caixa	MARCA	NUMERAÇÃO	PESO BRUTO 0,0000	PESO LIQUIDO 0,0000

CÓDIGO	DESCRIÇÃO DOS PRODUTOS / SERVIÇOS	NCM/SH	CST / CSOSN	CFOP	UNID	QUANT.	VALOR UNITÁRIO	VALOR TOTAL	BASE		VALOR		ALÍQUOTA		VALOR APROX. TRIBUTOS
									Cálculo	ICMS	ICMS %	IPI %	ICMS %	IPI %	
60	Camiseta em malha PV ,malha fria - camiseta	61091000	0300	6101	UN	87,0000	21,9300	1.907,91	0,00	0,00	0,00	0	0	619,12	
60	Camiseta em malha PV ,malha fria - camiseta	61091000	0300	6101	UN	174,0000	21,9400	3.817,56	0,00	0,00	0,00	0	0	1.238,80	
60	Camiseta em malha PV ,malha fria - camiseta	61091000	0300	6101	UN	75,0000	21,9300	1.644,75	0,00	0,00	0,00	0	0	533,72	
60	Camiseta em malha PV ,malha fria - camiseta	61091000	0300	6101	UN	41,0000	21,9200	898,72	0,00	0,00	0,00	0	0	291,63	
60	Camiseta em malha PV ,malha fria - camiseta	61091000	0300	6101	UN	42,0000	21,9300	921,06	0,00	0,00	0,00	0	0	298,88	
60	Camiseta em malha PV ,malha fria - camiseta	61091000	0300	6101	UN	33,0000	21,9300	723,69	0,00	0,00	0,00	0	0	234,84	
60	Camiseta em malha PV ,malha fria - camiseta	61091000	0300	6101	UN	5,0000	21,9200	109,60	0,00	0,00	0,00	0	0	35,57	
60	Camiseta em malha PV ,malha fria - camiseta	61091000	0300	6101	UN	23,0000	21,9300	504,39	0,00	0,00	0,00	0	0	163,67	
60	Camiseta em malha PV ,malha fria - camiseta	61091000	0300	6101	UN	25,0000	21,9300	548,25	0,00	0,00	0,00	0	0	177,91	
60	Camiseta em malha PV ,malha fria - camiseta	61091000	0300	6101	UN	21,0000	21,9300	460,53	0,00	0,00	0,00	0	0	149,44	
60	Camiseta em malha PV ,malha fria - camiseta	61091000	0300	6101	UN	12,0000	21,9300	263,16	0,00	0,00	0,00	0	0	85,40	
60	Camiseta em malha PV ,malha fria - camiseta	61091000	0300	6101	UN	6,0000	21,9300	131,58	0,00	0,00	0,00	0	0	42,70	
60	Camiseta em malha PV ,malha fria - camiseta	61091000	0300	6101	UN	2,0000	21,9100	43,82	0,00	0,00	0,00	0	0	14,22	
60	Camiseta em malha PV ,malha fria - camiseta	61091000	0300	6101	UN	4,0000	21,9200	87,68	0,00	0,00	0,00	0	0	28,45	
60	Camiseta em malha PV ,malha fria - camiseta	61091000	0300	6101	UN	41,0000	22,2200	911,02	0,00	0,00	0,00	0	0	295,63	

VERSÃO DO SISTEMA EMISSOR DA NFE: 2.1.1	CALCULO DO ISSQN	INSCRIÇÃO MUNICIPAL	VALOR TOTAL DOS SERVIÇOS	BASE DE CALCULO DO ISSQN	VALOR DO ISSQN
---	------------------	---------------------	--------------------------	--------------------------	----------------

DADOS ADICIONAIS INFORMAÇÕES COMPLEMENTARES AUTORIZAÇÃO DE FORNECIMENTO.590/2024 PROCESSO.90/2023 PREGAO.42/2023 EMPENHO.2229/2024 Dados bancario: Bradesco Agencia 0142 conta 32367-5Chave Pix : 50583738000105LOCAL DA ENTREGA: CLIENTE VAI RETIRAR NA BASE DA RODONAVES EM SOROCABA/SP - Tributos Incidentes Lei Federal 12.741/12 Federal R\$ 1744,97 Estadual R\$ 2465,01 - Fonte: IBPT.	RESERVADO AO FISCO
--	--------------------

RECEBEMOS DE RIOLLI&LIMA UNIFORMES LTDA OS PRODUTOS E/OU SERVIÇOS CONSTANTES NA NOTA FISCAL ELETRONICA INDICADA ABAIXO. EMISSAO: 24/06/2024 VALOR TOTAL: R\$ 1999,80 DESTINATARIO: MUNICIPIO DE SAO ROQUE - RUA SAO PAULO, 966 BAIRRO DO TABOAO Sao Roque SP		NF-e N. 314 SERIE: 1
DATA DE RECEBIMENTO	IDENTIFICAÇÃO E ASSINATURA DO RECEBEDOR	

RIOLLI & LIMA UNIFORMES LTDA Avenida Paraiba, 164 ate 225/226 - Zona 04 Cianorte/PR - CEP: 87210-056 E-mail: riolliuniformes@hotmail.com FONE: 44999274741	DANFE DOCUMENTO AUXILIAR DE NOTA FISCAL ELETRONICA 0 - ENTRADA 1 - SAIDA N. 314 SERIE: 1 FOLHA 1 / 1	CONTROLE DO FISCO  CHAVE DE ACESSO 4124 0650 5837 3800 0105 5500 1000 0003 1411 0000 3141 Consulta de autenticidade no portal nacional da NF-e www.nfe.fazenda.gov.br/portal ou no site da Sefaz Autorizadora.
---	---	--

NATUREZA DA OPERAÇÃO VENDA MERCADORIA DENTRO DO ESTADO	PROTÓCOLO DE AUTORIZAÇÃO DE USO 141240186515381 24/06/2024 16:52:31	
INSCRIÇÃO ESTADUAL 9100262085	INSCRIÇÃO ESTADUAL DE SUBST.	CNPJ / CPF 50.583.738/0001-05

DESTINATÁRIO / REMETENTE NOME / RAZÃO SOCIAL MUNICIPIO DE SAO ROQUE	CNPJ / CPF 70.946.009/0001-75	DATA EMISSÃO 24/06/2024		
ENDEREÇO RUA SAO PAULO, 966	BAIRRO / DISTRITO BAIRRO DO TABOAO	CEP 18130-120	DATA ENTRADA / SAIDA 24/06/2024	
MUNICIPIO Sao Roque	FONE / FAX	UF SP	INSCRIÇÃO ESTADUAL	HORA ENTRADA / SAIDA 16:32:01

FATURA / DUPLICATA 001 19/07/2024 R\$ 1.999,80

BASE DE CALCULO DO ICMS	VALOR DO ICMS	BASE DE CALCULO ICMS SUBST.	VALOR DO ICMS SUBST.	VALOR PIS	VALOR COFINS	VALOR TOTAL DOS PRODUTOS
R\$ 0,00	R\$ 0,00	R\$ 0,00	R\$ 0,00	R\$ 0,00	R\$ 0,00	R\$ 1.999,80
VALOR DO FRETE	VALOR DO SEGURO	DESCONTO	OUTRAS DESPESAS ACESSÓRIAS	VALOR TOTAL DO IPI	VALOR APROX. DOS TRIBUTOS	VALOR TOTAL DA NOTA
R\$ 0,00	R\$ 0,00	R\$ 0,00	R\$ 0,00	R\$ 0,00	R\$ 648,94	R\$ 1.999,80

TRANSPORTADOR / VOLUMES TRANSPORTADOS NOME / RAZÃO SOCIAL RODONAVES TRANSPORTES E ENCOMENDAS LTDA	FRETE POR CONTA EMITENTE	CODIGO ANTT	PLACA DO VEICULO	UF PR	CNPJ / CPF 44.914.992/0038-20
ENDEREÇO ROD CONTORNO LESTE BR-116, 14219 - COSTEIRA	MUNICIPIO Sao Jose dos Pinhais	UF PR	INSCRIÇÃO ESTADUAL ISENTO		
QUANTIDADE 1	ESPECIE caixa	MARCA	NUMERAÇÃO	PESO BRUTO 0,0000	PESO LIQUIDO 0,0000

CÓDIGO	DESCRIÇÃO DOS PRODUTOS / SERVIÇOS	NCM/SH	CST / CSOSN	CFOP	UNID	QUANT.	VALOR UNITÁRIO	VALOR TOTAL	BASE		VALOR		ALÍQUOTA		VALOR APROX. TRIBUTOS
									Calculo	ICMS	IPI	ICMS %	IPI %		
47	CAMISETA MANGA CURTA UNISSEX - CAMISETA	61091000	0300	6101	UN	40,0000	22,2200	888,80	0,00	0,00	0,00	0	0	288,42	
47	CAMISETA MANGA CURTA UNISSEX - CAMISETA	61091000	0300	6101	UN	10,0000	22,2200	222,20	0,00	0,00	0,00	0	0	72,10	
47	CAMISETA MANGA CURTA UNISSEX - CAMISETA	61091000	0300	6101	UN	20,0000	22,2200	444,40	0,00	0,00	0,00	0	0	144,21	
47	CAMISETA MANGA CURTA UNISSEX - CAMISETA	61091000	0300	6101	UN	5,0000	22,2200	111,10	0,00	0,00	0,00	0	0	36,05	
47	CAMISETA MANGA CURTA UNISSEX - CAMISETA	61091000	0300	6101	UN	15,0000	22,2200	333,30	0,00	0,00	0,00	0	0	111,10	

VERSAO DO SISTEMA EMISSOR DA NFE: 2.1.1 CALCULO DO ISSQN	INSCRIÇÃO MUNICIPAL	VALOR TOTAL DOS SERVIÇOS	BASE DE CALCULO DO ISSQN	VALOR DO ISSQN
---	---------------------	--------------------------	--------------------------	----------------

DADOS ADICIONAIS INFORMAÇÕES COMPLEMENTARES AUTORIZAÇÃO DE FORNECIMENTO 548/2024 CONTRATO/ATA 333/2023 EMEPENHO 2139/2024 Dados bancario: Bradesco Agencia 0142 conta 32367-5Chave Pix : 50583738000105LOCAL DSA ENTREGA. ALMOXARIFADO CENTRAL RUA SAO PAULO N966 BAIRRO TABOAO CEP 18.135-125 SAO ROQUE-SP - Tributos Incidentes Lei Federal 12.741/12 Federal R\$ 268,97 Estadual R\$ 379,96 - Fonte: IBPT.	RESERVADO AO FISCO
--	--------------------

RECEBEMOS DE RIOLLI&LIMA UNIFORMES LTDA OS PRODUTOS E/OU SERVIÇOS CONSTANTES NA NOTA FISCAL ELETRONICA INDICADA ABAIXO. EMISSÃO: 14/08/2024 VALOR TOTAL: R\$ 799,92
DESTINATÁRIO: MUNICIPIO DE SAO ROQUE - RUA SAO PAULO, 966 BAIRRO DO TABOAO Sao Roque SP

DATA DE RECEBIMENTO IDENTIFICAÇÃO E ASSINATURA DO RECEBEDOR

NF-e
N. 411
SERIE: 1

RIOLLI & LIMA UNIFORMES LTDA
Avenida Paraiba, 164 ate 225/226 - Zona 04
Cianorte/PR - CEP: 87210-056
E-mail: riolliuniformes@hotmail.com
FONE: 44999274741

DANFE
DOCUMENTO AUXILIAR DE NOTA FISCAL ELETRÔNICA
0 - ENTRADA
1 - SAÍDA **1**
N. 411
SERIE: 1
FOLHA 1 / 1

CONTROLE DO FISCO
CHAVE DE ACESSO
4124 0850 5837 3800 0105 5500 1000 0004 1111 0000 4114

Consulta de autenticidade no portal nacional da NF-e
www.nfe.fazenda.gov.br/portal ou no site da Sefaz Autorizadora.

NATUREZA DA OPERAÇÃO: **VENDA MERCADORIA DENTRO DO ESTADO**

PROTÓCOLO DE AUTORIZAÇÃO DE USO: 141240243231228 14/08/2024 13:15:45

INSCRIÇÃO ESTADUAL: 9100262085 INSCRIÇÃO ESTADUAL DE SUBST.: CNPJ / CPF: 50.583.738/0001-05

DESTINATÁRIO / REMETENTE: MUNICIPIO DE SAO ROQUE
CNPJ / CPF: 70.946.009/0001-75 DATA EMISSÃO: 14/08/2024

ENDEREÇO: RUA SAO PAULO, 966 BAIRRO DO TABOAO CEP: 87210-056
DATA ENTRADA / SAÍDA: 14/08/2024

MUNICIPIO: Sao Roque FONE / FAX: UF: SP INSCRIÇÃO ESTADUAL: HORA ENTRADA / SAÍDA: 13:12:46

FATURA / DUPLICATA: 001 14/08/2024 09:22:46

MUNICIPIO DE SAO ROQUE
P. M
Fis. 850
Rúbrica
CARENTES

BASE DE CALCULO DO ICMS	VALOR DO ICMS	BASE DE CALCULO ICMS SUBST.	VALOR DO ICMS SUBST.	VALOR PIS	VALOR COFINS	VALOR TOTAL DOS PRODUTOS
R\$ 0,00	R\$ 0,00	R\$ 0,00	R\$ 0,00	R\$ 0,00	R\$ 0,00	R\$ 799,92
VALOR DO FRETE	VALOR DO SEGURO	DESCONTO	OUTRAS DESPESAS ACESSÓRIAS	VALOR TOTAL DO IPI	VALOR APROX. DOS TRIBUTOS	VALOR TOTAL DA NOTA
R\$ 0,00	R\$ 0,00	R\$ 0,00	R\$ 0,00	R\$ 0,00	R\$ 259,58	R\$ 799,92

TRANSPORTADOR / VOLUMES TRANSPORTADOS: EMPRESA BRASILEIRA DE CORREIOS E TELEGRAFOS
FRETE POR CONTA: EMITENTE
CÓDIGO ANT: PLACA DO VEICULO: UF: PR CNPJ / CPF: 34.028.316/0020-76

ENDEREÇO: R JOAO NEGRAO, 1251 - REBOUCAS
MUNICIPIO: Curitiba INSCRIÇÃO ESTADUAL: ISENTA

QUANTIDADE: 1 ESPÉCIE: caixa MARCA: NUMERAÇÃO: PESO BRUTO: 0,0000 PESO LIQUIDO: 0,0000

CÓDIGO	DESCRIÇÃO DOS PRODUTOS / SERVIÇOS	NCM/SH	CST / CSOSN	CFOP	UNID	QUANT.	VALOR UNITÁRIO	VALOR TOTAL	BASE		VALOR		ALÍQUOTA		VALOR APROX. TRIBUTOS
									Cálculo	ICMS	IPI	ICMS %	IPI %		
47	CAMISETA MANGA CURTA UNISSEX - CAMISETA	61091000	0300	6101	UN	14,0000	22,2200	311,08	0,00	0,00	0,00	0	0	100,95	
47	CAMISETA MANGA CURTA UNISSEX - CAMISETA	61091000	0300	6101	UN	18,0000	22,2200	399,96	0,00	0,00	0,00	0	0	129,79	
47	CAMISETA MANGA CURTA UNISSEX - CAMISETA	61091000	0300	6101	UN	2,0000	22,2200	44,44	0,00	0,00	0,00	0	0	14,42	
47	CAMISETA MANGA CURTA UNISSEX - CAMISETA	61091000	0300	6101	UN	2,0000	22,2200	44,44	0,00	0,00	0,00	0	0	14,42	

VERSÃO DO SISTEMA EMISSOR DA NFE: 2.1.1
CALCULO DO ISSQN

INSCRIÇÃO MUNICIPAL: VALOR TOTAL DOS SERVIÇOS: BASE DE CALCULO DO ISSQN: VALOR DO ISSQN:

DADOS ADICIONAIS

INFORMAÇÕES COMPLEMENTARES: autorização_1041/2024 empenho_3349/2024 Dados bancário: Bradesco Agência 0142 conta 32367-5 Chave Pix : 50583738000105 - Tributos Incidentes Lei Federal 12.741/12 Federal R\$ 107.59 Estadual R\$ 151.98 - Fonte: IBPT.

RESERVADO AO FISCO

RECEBEMOS DE RIOLLI&LIMA UNIFORMES LTDA OS PRODUTOS E/OU SERVIÇOS CONSTANTES NA NOTA FISCAL ELETRONICA INDICADA ABAIXO. EMISSAO: 18/09/2024 VALOR TOTAL: R\$ 4600,34 DESTINATARIO: MUNICIPIO DE SAO ROQUE - RUA SAO PAULO, 966 BAIRRO DO TABOAO Sao Roque SP

DATA DE RECEBIMENTO IDENTIFICACAO E ASSINATURA DO RECEBEDOR

NF-e
N. 483
SERIE: 1

RIOLLI&LIMA UNIFORMES LTDA
Avenida Paraiba, 164 ate 225/226 - Zona 04
Cianorte/PR - CEP: 87210-056
E-mail: riolliuniformes@hotmail.com
FONE: 44999274741

DANFE
DOCUMENTO AUXILIAR DE NOTA FISCAL ELETRONICA
0 - ENTRADA
1 - SAIDA 1
N. 483
SERIE: 1
FOLHA 1 / 1

CONTROLE DO FISCO
4124 0950 5837 3800 0105 5500 1000 0004 8311 0000 4834
CHAVE DE ACESSO

Consulta de autenticidade no portal nacional da NF-e
www.nfe.fazenda.gov.br/portal ou no site da Sefaz Autorizadora.

NATUREZA DA OPERACAO
VENDA MERCADORIA DENTRO DO ESTADO

PROCOLO DE AUTORIZACAO DE USO
141240283663139 18/09/2024 15:49:21

INSCRICAO ESTADUAL
9100262085

INSCRICAO ESTADUAL DE SUBST.

CNPJ / CPF
50.583.738/0001-05

NOME / RAZAO SOCIAL
MUNICIPIO DE SAO ROQUE

CNPJ / CPF
70.946.009/0001-75

DATA EMISSAO
18/09/2024

ENDEREÇO
RUA SAO PAULO, 966

BAIRRO / DISTRITO
BAIRRO DO TABOAO

CEP
18130-120

DATA ENTRADA / SAIDA
18/09/2024

MUNICIPIO
Sao Roque

UF
SP

INSCRICAO ESTADUAL

HORA ENTRADA / SAIDA
15:46:16

FATURA / DUPLICATA
001
08/10/2024
R\$ 4.600,34

MUN. SAO PED. P.M. 35 CRENTES
Fls. 851
Rúbrica

CALCULO DO IMPOSTO

BASE DE CALCULO DO ICMS	VALOR DO ICMS	BASE DE CALCULO ICMS SUBST.	VALOR DO ICMS SUBST.	VALOR PIS	VALOR COFINS	VALOR TOTAL DOS PRODUTOS
R\$ 0,00	R\$ 0,00	R\$ 0,00	R\$ 0,00	R\$ 0,00	R\$ 0,00	R\$ 4.600,34
VALOR DO FRETE	VALOR DO SEGURO	DESCONTO	OUTRAS DESPESAS ACESSORIAS	VALOR TOTAL DO IPI	VALOR APROX. DOS TRIBUTOS	VALOR TOTAL DA NOTA
R\$ 0,00	R\$ 0,00	R\$ 0,00	R\$ 0,00	R\$ 0,00	R\$ 1.492,81	R\$ 4.600,34

TRANSPORTADOR / VOLUMES TRANSPORTADOS

NOME / RAZAO SOCIAL
SUDOESTE TRANSPORTES LTDA EM RECUPERACAO JUDICIAL

FRETE POR CONTA
EMITENTE

CODIGO ANT

PLACA DO VEICULO

UF
PR

CNPJ / CPF
02.343.801/0001-85

ENDEREÇO
AV LUIZ ANTONIO FAEDO, 2332 - SAO CRISTOVAO

MUNICIPIO
Francisco Beltrao

INSCRICAO ESTADUAL
ISENTO

QUANTIDADE
4

ESPECIE
CAIXA

MARCA

NUMERACAO

PESO BRUTO
0,0000

PESO LIQUIDO
0,0000

DADOS DO PRODUTOS / SERVIÇOS

CÓDIGO	DESCRIÇÃO DOS PRODUTOS / SERVIÇOS	NCM/SH	CST / CSOSN	CFOP	UNID	QUANT.	VALOR UNITÁRIO	VALOR TOTAL	BASE		VALOR			ALÍQUOTA		VALOR APROX. TRIBUTOS
									Calculo	ICMS	IPI	ICMS %	IPI %			
60	Camiseta em malha PV ,malha fria - camiseta	61091000	0300	6101	UN	80,0000	22,2300	1.778,40	0,00	0,00	0,00	0	0	0	577,09	
60	Camiseta em malha PV ,malha fria - camiseta	61091000	0300	6101	UN	22,2200	120,0000	2.666,40	0,00	0,00	0,00	0	0	0	865,25	
60	Camiseta em malha PV ,malha fria - camiseta	61091000	0300	6101	UN	7,0000	22,2200	155,54	0,00	0,00	0,00	0	0	0	50,47	

VERSAO DO SISTEMA EMISSOR DA NFE: 2.1.1
CALCULO DO ISSQN

INSCRICAO MUNICIPAL
27058

VALOR TOTAL DOS SERVIÇOS

BASE DE CALCULO DO ISSQN

VALOR DO ISSQN

DADOS ADICIONAIS

INFORMACOES COMPLEMENTARES
AUTORIZACAO DE FORNECIMENTO 1227/2024 EMPENHO.3764/2024Dados bancario: Bradesco Agencia 0142 conta 32367-5Chave Pix : 50583736000105 - Tributos Incidentes Lei Federal 12.741/12 Federal R\$ 618.75 Estadual R\$ 874.06 - Fonte: IBPT.

RESERVADO AO FISCO

RECEBEMOS DE RIOLLI&LIMA UNIFORMES LTDA OS PRODUTOS E/OU SERVIÇOS CONSTANTES NA NOTA FISCAL ELETRONICA INDICADA ABAIXO. EMISSAO: 18/09/2024 VALOR TOTAL: R\$ 13221.90 DESTINATARIO: MUNICIPIO DE SAO ROQUE - RUA SAO PAULO, 966 BAIRRO DO TABOAO Sao Roque SP		NF-e N. 484 SERIE: 1
DATA DE RECEBIMENTO	IDENTIFICACAO E ASSINATURA DO RECEBEDOR	

RIOLLI&LIMA UNIFORMES LTDA Avenida Paraiba, 164 ate 225/226 - Zona 04 Cianorte/PR - CEP: 87210-056 E-mail: riolliuniformes@hotmail.com FONE: 44999274741	DANFE DOCUMENTO AUXILIAR DE NOTA FISCAL ELETRONICA 0 - ENTRADA 1 - SAIDA N. 484 SERIE: 1 FOLHA 1 / 1	CONTROLE DO FISCO  CHAVE DE ACESSO 4124 0950 5837 3800 0105 5500 1000 0004 8411 0000 4840 Consulta de autenticidade no portal nacional da NF-e www.nfe.fazenda.gov.br/portal ou no site da Sefaz Autorizadora.
---	---	--

NATUREZA DA OPERACAO VENDA MERCADORIA DENTRO DO ESTADO	PROCOLO DE AUTORIZACAO DE USO 141240283684648 18/09/2024 16:00:17
---	--

INSCRICAO ESTADUAL 9100262085	INSCRICAO ESTADUAL DE SUBST.	CNPJ / CPF 50.583.738/0001-05
----------------------------------	------------------------------	----------------------------------

DESTINATARIO / REMETENTE MUNICIPIO DE SAO ROQUE	CNPJ / CPF 70.946.009/0001-75	EMISSAO 18/09/2024
--	----------------------------------	-----------------------

ENDEREÇO RUA SAO PAULO, 966	BAIRRO / DISTRITO BAIRRO DO TABOAO	CEP 18130-120	ENTRADA / SAIDA 18/09/2024
--------------------------------	---------------------------------------	------------------	-------------------------------

MUNICIPIO Sao Roque	FONE / FAX	UF SP	INSCRICAO ESTADUAL	HORA ENTRADA / SAIDA 15:53:56
------------------------	------------	----------	--------------------	----------------------------------

FATURA / DUPLICATA 001 18/09/2024 3.221,90	
---	--

CALCULO DO IMPOSTO						
BASE DE CALCULO DO ICMS R\$ 0,00	VALOR DO ICMS R\$ 0,00	BASE DE CALCULO ICMS SUBST. R\$ 0,00	VALOR DO ICMS SUBST. R\$ 0,00	VALOR PIS R\$ 0,00	VALOR COFINS R\$ 0,00	VALOR TOTAL DOS PRODUTOS R\$ 13.221,90
VALOR DO FRETE R\$ 0,00	VALOR DO SEGURO R\$ 0,00	DESCONTO R\$ 0,00	OUTRAS DESPESAS ACESSORIAS R\$ 0,00	VALOR TOTAL DO IPI R\$ 0,00	VALOR APROX. DOS TRIBUTOS R\$ 4.290,51	VALOR TOTAL DA NOTA R\$ 13.221,90

TRANSPORTADOR / VOLUMES TRANSPORTADOS						
QUANTIDADE 4	ESPECIE CAIXA	MARCA	NUMERACAO	PESO BRUTO 0,0000	PESO LIQUIDO 0,0000	

DADOS DO PRODUTOS / SERVIÇOS		
001	18/09/2024	3.221,90

CÓDIGO	DESCRIÇÃO DOS PRODUTOS / SERVIÇOS	NCM/SH	CST / CSOSN	CFOP	UNID	QUANT.	VALOR UNITÁRIO	VALOR TOTAL	BASE		VALOR		ALIQUOTA		VALOR APROX. TRIBUTOS
									Cálculo	ICMS	ICMS %	IPI %	ICMS %	IPI %	
60	Camiseta em malha PV ,malha fria - camiseta	61091000	0300	6101	UN	100,0000	22,2300	2.223,00	0,00	0,00	0,00	0	0	721,36	
60	Camiseta em malha PV ,malha fria - camiseta	61091000	0300	6101	UN	150,0000	22,2200	3.333,00	0,00	0,00	0,00	0	0	1.081,56	
60	Camiseta em malha PV ,malha fria - camiseta	61091000	0300	6101	UN	197,0000	22,2200	4.377,34	0,00	0,00	0,00	0	0	1.420,45	
60	Camiseta em malha PV ,malha fria - camiseta	61091000	0300	6101	UN	103,0000	22,2200	2.288,66	0,00	0,00	0,00	0	0	742,67	
60	Camiseta em malha PV ,malha fria - camiseta	61091000	0300	6101	UN	28,0000	22,2200	622,16	0,00	0,00	0,00	0	0	201,89	
60	Camiseta em malha PV ,malha fria - camiseta	61091000	0300	6101	UN	15,0000	22,2200	333,30	0,00	0,00	0,00	0	0	108,16	
60	Camiseta em malha PV ,malha fria - camiseta	61091000	0300	6101	UN	2,0000	22,2200	44,44	0,00	0,00	0,00	0	0	14,42	

INSCRICAO MUNICIPAL 27058	VALOR TOTAL DOS SERVIÇOS	BASE DE CALCULO DO ISSQN	VALOR DO ISSQN
------------------------------	--------------------------	--------------------------	----------------

DADOS ADICIONAIS INFORMACOES COMPLEMENTARES AUTORIZACAO DE FORNECIMENTO.1611/2024 EMPENHO.4980/2024Dados bancario: Bradesco Agencia 0142 conta 32367-5Chave Pix : 50583738000105LOCAL DA ENTREGA.ALMAXARIFADO CENTRAL- RUA SAO PAULO N 966 BAIRRO TABOAO CEP 18.135-125 SAO ROQUE - Tributos Incidentes Lei Federal 12.741/12 Federal R\$ 1778.35 Estadual R\$ 2512.16 - Fonte: IBPT.	RESERVADO AO FISCO
--	--------------------

RECEBEMOS DE RIOLLI&LIMA UNIFORMES LTDA OS PRODUTOS E/OU SERVIÇOS CONSTANTES NA NOTA FISCAL ELETRONICA INDICADA ABAIXO. EMISSÃO: 01/10/2024 VALOR TOTAL: R\$ 8890,00 DESTINATÁRIO: MUNICIPIO DE SAO ROQUE - RUA SAO PAULO, 966 BAIRRO DO TABOAO Sao Roque SP		NF-e N. 510 SERIE: 1
DATA DE RECEBIMENTO	IDENTIFICAÇÃO E ASSINATURA DO RECEBEDOR	

RIOLLI & LIMA UNIFORMES LTDA Avenida Paraiba, 164 ate 225/226 - Zona 04 Cianorte/PR - CEP: 87210-056 E-mail: riolliuniformes@hotmail.com FONE: 44999274741	DANFE DOCUMENTO AUXILIAR DE NOTA FISCAL ELETRÔNICA 0 - ENTRADA 1 - SAÍDA N. 510 SERIE: 1 FOLHA 1 / 1	CONTROLE DO FISCO  CHAVE DE ACESSO 4124 1050 5837 3800 0105 5500 1000 0005 1011 0000 5104 Consulta de autenticidade no portal nacional da NF-e www.nfe.fazenda.gov.br/portal ou no site da Sefaz Autorizadora.
---	---	--

NATUREZA DA OPERAÇÃO VENDA MERCADORIA DENTRO DO ESTADO	PROTOCOLO DE AUTORIZAÇÃO DE USO 141240298358601 01/10/2024 16:10:00
---	--

INSCRIÇÃO ESTADUAL 9100262085	INSCRIÇÃO ESTADUAL DE SUBST.	CNPJ / CPF 50.583.738/0001-05
----------------------------------	------------------------------	----------------------------------

DESTINATÁRIO / REMETENTE MUNICIPIO DE SAO ROQUE	CNPJ / CPF 70.946.009/0001-75	DATA EMISSÃO 01/10/2024
--	----------------------------------	----------------------------

ENDEREÇO RUA SAO PAULO, 966	BAIRRO / DISTRITO BAIRRO DO TABOAO	CEP 18130-120	DATA ENTRADA / SAÍDA 01/10/2024
--------------------------------	---------------------------------------	------------------	------------------------------------

MUNICIPIO Sao Roque	FONE / FAX	UF SP	INSCRIÇÃO ESTADUAL	HORA ENTRADA / SAÍDA 16:03:51
------------------------	------------	----------	--------------------	----------------------------------

FATURA / DUPLICATA 001 21/10/2024 R\$ 8.890,00	
---	---

BASE DE CALCULO DO ICMS	VALOR DO ICMS	BASE DE CALCULO ICMS SUBST.	VALOR DO ICMS SUBST.	VALOR PIS	VALOR COFINS	VALOR TOTAL DOS PRODUTOS
R\$ 0,00	R\$ 0,00	R\$ 0,00	R\$ 0,00	R\$ 0,00	R\$ 0,00	R\$ 8.890,00
VALOR DO FRETE	VALOR DO SEGURO	DESCONTO	OUTRAS DESPESAS ACESSÓRIAS	VALOR TOTAL DO IPI	VALOR APROX. DOS TRIBUTOS	VALOR TOTAL DA NOTA
R\$ 0,00	R\$ 0,00	R\$ 0,00	R\$ 0,00	R\$ 0,00	R\$ 2.884,81	R\$ 8.890,00

TRANSPORTADOR / VOLUMES TRANSPORTADOS RODONAVES TRANSPORTES E ENCOMENDAS LTDA	FRETE POR CONTA EMITENTE	CODIGO ANTT	PLACA DO VEICULO	UF PR	CNPJ / CPF 44.914.992/0038-20				
ENDEREÇO ROD CONTORNO LESTE BR-116, 14219 - COSTEIRA	MUNICIPIO Sao Jose dos Pinhais	UF PR	INSCRIÇÃO ESTADUAL ISENTO	QUANTIDADE 3	ESPECIE CAIXA	MARCA	NUMERAÇÃO	PESO BRUTO 0,0000	PESO LIQUIDO 0,0000

CÓDIGO	DESCRIÇÃO DOS PRODUTOS / SERVIÇOS	NCM/SH	CST / CSOSN	CFOP	UNID	QUANT.	VALOR UNITÁRIO	VALOR TOTAL	BASE		VALOR		ALÍQUOTA		VALOR APROX. TRIBUTOS
									Calculo	ICMS	IPI	ICMS %	IPI %		
60	Camiseta em malha PV ,malha fria - camiseta	61091000	0300	6101	UN	200,0000	22,2300	4.446,00	0,00	0,00	0,00	0	0	1.442,73	
60	Camiseta em malha PV ,malha fria - camiseta	61091000	0300	6101	UN	53,0000	22,2200	1.177,66	0,00	0,00	0,00	0	0	382,15	
60	Camiseta em malha PV ,malha fria - camiseta	61091000	0300	6101	UN	15,0000	22,2200	333,30	0,00	0,00	0,00	0	0	108,16	
60	Camiseta em malha PV ,malha fria - camiseta	61091000	0300	6101	UN	120,0000	22,2200	2.666,40	0,00	0,00	0,00	0	0	865,25	
60	Camiseta em malha PV ,malha fria - camiseta	61091000	0300	6101	UN	10,0000	22,2200	222,20	0,00	0,00	0,00	0	0	10	
60	Camiseta em malha PV ,malha fria - camiseta	61091000	0300	6101	UN	2,0000	22,2200	44,44	0,00	0,00	0,00	0	0	14,42	

VERSAO DO SISTEMA EMISSOR DA NFE: 2.1.1 CALCULO DO ISSQN	INSCRIÇÃO MUNICIPAL 27058	VALOR TOTAL DOS SERVIÇOS	BASE DE CALCULO DO ISSQN	VALOR DO ISSQN
---	------------------------------	--------------------------	--------------------------	----------------

DADOS ADICIONAIS INFORMAÇÕES COMPLEMENTARES AUTORIZAÇÃO DE FORNECIMENTO: 1597/2024 EMPENHO: 4965/2024 Dados bancário: Bradesco Agência 0142 conta 32367-5Chave Pix : 50583738000105LOCAL DA ENTREGA: ALMAXARIFADO CENTRAL- RUA SAO PAULO N 966 BAIRRO TABOAO CEP 18.135-125 SAO ROQUE-SP - Tributos Incidentes Lei Federal 12.741/12 Federal R\$ 1195,70 Estadual R\$ 1689,10 - Fonte: IBPT.	RESERVADO AO FISCO
---	--------------------

RECEBEMOS DE RIOLLI&LIMA UNIFORMES LTDA OS PRODUTOS E/OU SERVIÇOS CONSTANTES NA NOTA FISCAL ELETRONICA INDICADA ABAIXO. EMISSAO: 16/10/2024 VALOR TOTAL: R\$ 1777,60 DESTINATARIO: MUNICIPIO DE SAO ROQUE - RUA SAO PAULO, 966 BAIRRO DO TABOAO Sao Roque SP

NF-e
N. 545
SERIE: 1

DATA DE RECEBIMENTO IDENTIFICACAO E ASSINATURA DO RECEBEDOR

RIOLLI & LIMA UNIFORMES LTDA
Avenida Paraiba, 164 ate 225/226 - Zona 04
Cianorte/PR - CEP: 87210-056
E-mail: riolliuniformes@hotmail.com
FONE: 44999274741

DANFE
DOCUMENTO AUXILIAR DE NOTA FISCAL ELETRONICA
0 - ENTRADA 1 - SAIDA 1
N. 545
SERIE: 1
FOLHA 1 / 1

CONTROLE DO FISCO
CHAVE DE ACESSO
4124 1050 5837 3800 0105 5500 1000 0005 4511 0000 5452

Consulta de autenticidade no portal nacional da NF-e
www.nfe.fazenda.gov.br/portal ou no site da Sefaz Autorizadora.

NATUREZA DA OPERACAO: VENDA MERCADORIA DENTRO DO ESTADO

PROTOCOLO DE AUTORIZACAO DE USO: 141240316024819 16/10/2024 16:13:09

INSCRICAO ESTADUAL: 9100262085

INSCRICAO ESTADUAL DE SUBST.:

CNPJ / CPF: 50.583.738/0001-05

DESTINATARIO / REMETENTE: MUNICIPIO DE SAO ROQUE

CNPJ / CPF: 70.946.009/0001-75

DATA EMISSAO: 16/10/2024

ENDEREÇO: RUA SAO PAULO, 966

BAIRRO / DISTRITO: BAIRRO DO TABOAO

CEP: 18124-000

DATA ENTRADA / SAIDA: 16/10/2024

MUNICIPIO: Sao Roque

FONE / FAX:

UF: SP

INSCRICAO ESTADUAL:

HORA ENTRADA / SAIDA: 15:51:38

FATURA / DUPLICATA

OUTROS: 05/11/24 .777,60

CALCULO DO IMPOSTO

BASE DE CALCULO DO ICMS	VALOR DO ICMS	BASE DE CALCULO ICMS SUBST.	VALOR DO ICMS SUBST.	VALOR PIS	VALOR COFINS	VALOR TOTAL DOS PRODUTOS
R\$ 0,00	R\$ 0,00	R\$ 0,00	R\$ 0,00	R\$ 0,00	R\$ 0,00	R\$ 1.777,60
VALOR DO FRETE	VALOR DO SEGURO	DESCONTO	OUTRAS DESPESAS ACESSORIAS	VALOR TOTAL DO IPI	VALOR APROX. DOS TRIBUTOS	VALOR TOTAL DA NOTA
R\$ 0,00	R\$ 0,00	R\$ 0,00	R\$ 0,00	R\$ 0,00	R\$ 559,06	R\$ 1.777,60

TRANSPORTADOR / VOLUMES TRANSPORTADOS

NOME / RAZAO SOCIAL: RODONAVES TRANSPORTES E ENCOMENDAS LTDA

FRETE POR CONTA: EMITENTE

CODIGO ANTT:

PLACA DO VEICULO:

UF: PR

CNPJ / CPF: 44.914.992/0038-20

ENDERECO: ROD CONTORNO LESTE BR-116, 14219 - COSTEIRA

MUNICIPIO: Sao Jose dos Pinhais

UF: PR

INSCRICAO ESTADUAL: ISENTO

QUANTIDADE: 2

ESPECIE: caixa

MARCA:

NUMERACAO:

PESO BRUTO: 0,0000

PESO LIQUIDO: 0,0000

DADOS DO PRODUTOS / SERVIÇOS

CODIGO	DESCRICAO DOS PRODUTOS / SERVIÇOS	NCM/SH	CST / CSOSN	CFOP	UNID	QUANT	VALOR UNITARIO	VALOR TOTAL	BASE			VALOR		ALIQUOTA		VALOR APROX. TRIBUTOS
									Calculo	ICMS	IPI	ICMS %	IPI %			
60	Camiseta em malha PV ,malha fria - camiseta	61091000	0300	6101	UN	80,0000	22,2200	1.777,60	0,00	0,00	0,00	0	0	559,06		

VERSAO DO SISTEMA EMISSOR DA NFE: 2.1.1

CALCULO DO ISSQN

INSCRICAO MUNICIPAL: 27058

VALOR TOTAL DOS SERVIÇOS:

BASE DE CALCULO DO ISSQN:

VALOR DO ISSQN:

DADOS ADICIONAIS

INFORMACOES COMPLEMENTARES

AUTORIZACAO DE FORNECIMENTO: 1227/2024 Dados bancario: Bradesco Agencia 0142 conta 32367-5Chave Pix : 50583738000105LOCAL DA ENTREGA: ALMAXARIFADO CENTRAL- RUA SAO PAULO N 966 BAIRRO TABOAO CEP 18.135-125 SAO ROQUE-SP - Tributos Incidentes Lei Federal 12.741/12 Federal R\$ 239.09 Estadual R\$ 319.97 - Fonte: IBPT.

RESERVADO AO FISCO

RECEBEMOS DE RIOLLI&LIMA UNIFORMES LTDA OS PRODUTOS E/OU SERVIÇOS CONSTANTES NA NOTA FISCAL ELETRONICA INDICADA ABAIXO. EMISSAO: 14/11/2024 VALOR TOTAL: R\$ 555,50
DESTINATARIO: MUNICIPIO DE SAO ROQUE - RUA SAO PAULO, 966 BAIRRO DO TABOAO Sao Roque SP

NF-e
N. 587
SERIE: 1

DATA DE RECEBIMENTO

IDENTIFICAÇÃO E ASSINATURA DO RECEBEDOR

RIOLLI&LIMA UNIFORMES LTDA



Avenida Paraiba, 164 ate 225/226 - Zona 04
Cianorte/PR - CEP: 87210-056
riolliuniformes@hotmail.com
FONE: 44999274741

DANFE
DOCUMENTO
AUXILIAR DE NOTA
FISCAL ELETRONICA

0 - ENTRADA
1 - SAIDA
N. 587
SERIE: 1
FOLHA 1 / 1

CONTROLE DO FISCO



CHAVE DE ACESSO

4124 1150 5837 3800 0105 5500 1000 0005 8711 0000 5871

Consulta de autenticidade no portal nacional da NF-e
www.nfe.fazenda.gov.br/portal ou no site da Sefaz Autorizadora.

NATUREZA DA OPERAÇÃO

VENDA MERCADORIA DENTRO DO ESTADO

PROTOCOLO DE AUTORIZAÇÃO DE USO

141240351079566 14/11/2024 17:34:46

INSCRIÇÃO ESTADUAL

9100262085

INSCRIÇÃO ESTADUAL DE SUBST.

CNPJ / CPF

50.583.738/0001-05

DESTINATÁRIO / REMETENTE

NOME / RAZÃO SOCIAL

MUNICIPIO DE SAO ROQUE

CNPJ / CPF

70.946.009/0001-75

DATA EMISSÃO

14/11/2024

ENDEREÇO

RUA SAO PAULO, 966

BAIRRO / DISTRITO

BAIRRO DO TABOAO

CEP

18130-120

DATA ENTRADA / SAIDA

14/11/2024

MUNICIPIO

Sao Roque

FONE / FAX

UF

SP

INSCRIÇÃO ESTADUAL

HORA ENTRADA / SAIDA

17:33:08

FATURA / DUPLICATA

OUTROS

001 04/12/24
R\$ 555,50

CALCULO DO IMPOSTO

BASE DE CALCULO DO ICMS	VALOR DO ICMS	BASE DE CALCULO ICMS SUBST.	VALOR DO ICMS SUBST.	VALOR PIS	VALOR COFINS	VALOR TOTAL DOS PRODUTOS
R\$ 0,00	R\$ 0,00	R\$ 0,00	R\$ 0,00	R\$ 0,00	R\$ 0,00	R\$ 555,50
VALOR DO FRETE	VALOR DO SEGURO	DESCONTO	OUTRAS DESPESAS ACESSORIAS	VALOR TOTAL DO IPI	VALOR APROX. DOS TRIBUTOS	VALOR TOTAL DA NOTA
R\$ 0,00	R\$ 0,00	R\$ 0,00	R\$ 0,00	R\$ 0,00	R\$ 174,70	R\$ 555,50

TRANSPORTADOR / VOLUMES TRANSPORTADOS

NOME / RAZÃO SOCIAL

RODONAVES TRANSPORTES E ENCOMENDAS LTDA

FRETE POR CONTA

EMITENTE

CODIGO ANTT

PLACA DO VEICULO

UF

PR

CNPJ / CPF

44.914.992/0038-20

ENDEREÇO

ROD CONTORNO LESTE BR-116, 14219 - COSTEIRA

MUNICIPIO

Sao Jose dos Pinhais

UF

PR

INSCRIÇÃO ESTADUAL

ISENTO

QUANTIDADE

ESPECIE

MARCA

NUMERAÇÃO

PESO BRUTO

PESO LIQUIDO

DADOS DO PRODUTOS / SERVIÇOS

CÓDIGO	DESCRIÇÃO DOS PRODUTOS / SERVIÇOS	NCM/SH	CST / CSOSN	CFOP	UNID	QUANT.	VALOR UNITÁRIO	VALOR TOTAL	BASE	VALOR		ALÍQUOTA		VALOR APROX. TRIBUTOS
									Calculo	ICMS	IPI	ICMS %	IPI %	
60	Camiseta em malha PV ,malha fria - camiseta	61091000	0300	6101	UN	25,0000	22,2200	555,50	0,00	0,00	0,00	0	0	174,70

VERSAO DO SISTEMA EMISSOR DA NFE: 2.1.1

CALCULO DO ISSQN

INSCRIÇÃO MUNICIPAL

27058

VALOR TOTAL DOS SERVIÇOS

BASE DE CALCULO DO ISSQN

VALOR DO ISSQN

DADOS ADICIONAIS

INFORMAÇÕES COMPLEMENTARES

AUTORIZAÇÃO 2061/2024 Dados bancario: Bradesco Agencia 0142 conta 32367-5 Chave Pix : 50583738000105 LOCAL DA ENTREGA. ALMAXARIFADO CENTRAL- RUA SAO PAULO N 966 BAIRRO TABOAO CEP 18.135-125 SAO ROQUE-SP - Tributos Incidentes Lei Federal 12.741/12 Federal R\$ 74.71 Estadual R\$ 99.99 - Fonte: IBPT.

RESERVADO AO FISCO

RECEBEMOS DE RIOLLI&LIMA UNIFORMES LTDA OS PRODUTOS E/OU SERVIÇOS CONSTANTES NA NOTA FISCAL ELETRONICA INDICADA ABAIXO. EMISSÃO: 14/11/2024 VALOR TOTAL: R\$ 555,50
DESTINATÁRIO: MUNICIPIO DE SAO ROQUE - RUA SAO PAULO, 966 BAIRRO DO TABOAO Sao Roque SP

NF-e

N. 588

SERIE: 1

DATA DE RECEBIMENTO

IDENTIFICAÇÃO E ASSINATURA DO RECEBEDOR

RIOLLI&LIMA UNIFORMES LTDA

RIOLLI
UNIFORMES

Avenida Paraiba, 164 ate 225/226 - Zona 04

Cianorte/PR - CEP: 87210-056

riolliuniformes@hotmail.com

FONE: 44999274741

DANFE
DOCUMENTO
AUXILIAR DE NOTA
FISCAL ELETRONICA

0 - ENTRADA
1 - SAIDA

1

N. 588

SERIE: 1

FOLHA 1 / 1

CONTROLE DO FISCO



CHAVE DE ACESSO

4124 1150 5837 3800 0105 5500 1000 0005 8811 0000 5887

Consulta de autenticidade no portal nacional da NF-e
www.nfe.fazenda.gov.br/portal ou no site da Sefaz Autorizadora.

NATUREZA DA OPERAÇÃO

VENDA MERCADORIA DENTRO DO ESTADO

PROTOCOLO DE AUTORIZAÇÃO DE USO

141240351091221 14/11/2024 17:42:45

INSCRIÇÃO ESTADUAL

9100262085

INSCRIÇÃO ESTADUAL DE SUBST.

CNPJ / CPF

50.583.738/0001-05

DESTINATÁRIO / REMETENTE

NOME / RAZÃO SOCIAL

MUNICIPIO DE SAO ROQUE

CNPJ / CPF

70.946.009/0001-75

DATA EMISSÃO

14/11/2024

ENDEREÇO

RUA SAO PAULO, 966

BAIRRO / DISTRITO

BAIRRO DO TABOAO

DATA ENTRADA / SAIDA

14/11/2024

MUNICIPIO

Sao Roque

FONE / FAX

UF

SP

INSCRIÇÃO ESTADUAL

HORA ENTRADA / SAIDA

17:35:39

FATURA / DUPLICATA

OUTROS
04/12/24
55,50

CALCULO DO IMPOSTO

BASE DE CALCULO DO ICMS	VALOR DO ICMS	BASE DE CALCULO ICMS SUBST.	VALOR DO ICMS SUBST.	VALOR PIS	VALOR COFINS	VALOR TOTAL DOS PRODUTOS
R\$ 0,00	R\$ 0,00	R\$ 0,00	R\$ 0,00	R\$ 0,00	R\$ 0,00	R\$ 555,50
VALOR DO FRETE	VALOR DO SEGURO	DESCONTO	OUTRAS DESPESAS ACESSÓRIAS	VALOR TOTAL DO IPI	VALOR APROX. DOS TRIBUTOS	VALOR TOTAL DA NOTA
R\$ 0,00	R\$ 0,00	R\$ 0,00	R\$ 0,00	R\$ 0,00	R\$ 174,70	R\$ 555,50

TRANSPORTADOR / VOLUMES TRANSPORTADOS

NOME / RAZÃO SOCIAL	FRETE POR CONTA	CÓDIGO ANTT	PLACA DO VEICULO	UF	CNPJ / CPF
RODONAVES TRANSPORTES E ENCOMENDAS LTDA	EMITENTE				44.914.992/0038-20
ENDEREÇO	MUNICIPIO	UF	INSCRIÇÃO ESTADUAL		
ROD CONTORNO LESTE BR-116, 14219 - COSTEIRA	Sao Jose dos Pinhais	PR	ISENTO		
QUANTIDADE	ESPÉCIE	MARCA	NUMERAÇÃO	PESO BRUTO	PESO LÍQUIDO

DADOS DO PRODUTOS / SERVIÇOS

CÓDIGO	DESCRIÇÃO DOS PRODUTOS / SERVIÇOS	NCM/SH	CST / CSOSN	CFOP	UNID	QUANT.	VALOR UNITÁRIO	VALOR TOTAL	BASE		VALOR		ALÍQUOTA		VALOR APROX. TRIBUTOS
									Cálculo	ICMS	IPI	ICMS %	IPI %		
60	Camiseta em malha PV ,malha fria - camiseta	61091000	0300	6101	UN	25.0000	22,2200	555,50	0,00	0,00	0,00	0	0	174,70	

VERSÃO DO SISTEMA EMISSOR DA NFE: 2.1.1



CALCULO DO ISSQN

INSCRIÇÃO MUNICIPAL	VALOR TOTAL DOS SERVIÇOS	BASE DE CALCULO DO ISSQN	VALOR DO ISSQN
27058			

DADOS ADICIONAIS

INFORMAÇÕES COMPLEMENTARES
AUTORIZAÇÃO DE FORNECIMENTO. 1227/2024 Dados bancário: Bradesco Agencia 0142 conta 32367-5Chave Pix : 50583738000105LOCAL DA ENTREGA. ALMAXARIFADO CENTRAL- RUA SAO PAULO N 966 BAIRRO TABOAO CEP 18.135-125 SAO ROQUE-SP - Tributos Incidentes Lei Federal 12.741/12 Federal R\$ 74,71 Estadual R\$ 99,99 - Fonte: IBPT.

RESERVADO AO FISCO

RECEBEMOS DE RIOLLI&LIMA UNIFORMES LTDA OS PRODUTOS E/OU SERVICOS CONSTANTES NA NOTA FISCAL ELETRONICA INDICADA ABAIXO. EMISSAO: 14/11/2024 VALOR TOTAL: R\$ 6310,48 DESTINATARIO: MUNICIPIO DE SAO ROQUE - RUA SAO PAULO, 966 BAIRRO DO TABOAO Sao Roque SP											NF-e N. 589 SERIE: 1			
DATA DE RECEBIMENTO			IDENTIFICACAO E ASSINATURA DO RECEBEDOR											
 RIOLLI & LIMA UNIFORMES LTDA Avenida Paraiba, 164 ate 225/226 - Zona 04 Cianorte/PR - CEP: 87210-056 riolliuniformes@hotmail.com FONE: 44999274741				DANFE DOCUMENTO AUXILIAR DE NOTA FISCAL ELETRONICA 0 - ENTRADA 1 - SAIDA 1 N. 589 SERIE: 1 FOLHA 1 / 1		CONTROLE DO FISCO  CHAVE DE ACESSO 4124 1150 5837 3800 0105 5500 1000 0005 8911 0000 5892 Consulta de autenticidade no portal nacional da NF-e www.nfe.fazenda.gov.br/portal ou no site da Sefaz Autorizadora.								
NATUREZA DA OPERACAO VENDA MERCADORIA DENTRO DO ESTADO					PROTOCOLO DE AUTORIZACAO DE USO 141240351101897 14/11/2024 17:50:17									
INSCRICAO ESTADUAL 9100262085			INSCRICAO ESTADUAL DE SUBST.				CNPJ / CPF 50.583.738/0001-05							
DESTINATARIO / REMETENTE														
NOME / RAZAO SOCIAL MUNICIPIO DE SAO ROQUE						CNPJ / CPF 70.946.009/0001-75			DATA EMISSAO 14/11/2024					
ENDEREÇO RUA SAO PAULO, 966				BAIRRO / DISTRITO BAIRRO DO TABOAO			CEP 18130-120		DATA ENTRADA / SAIDA 14/11/2024					
MUNICIPIO Sao Roque			FONE / FAX		UF SP	INSCRICAO ESTADUAL		HORA ENTRADA / SAIDA 17:45:05						
FATURA / DUPLICATA														
OUTROS 001 04/12/24 R\$ 6.310,48														
CALCULO DO IMPOSTO														
BASE DE CALCULO DO ICMS R\$ 0,00		VALOR DO ICMS R\$ 0,00		BASE DE CALCULO ICMS SUBST. R\$ 0,00		VALOR DO ICMS SUBST. R\$ 0,00		VALOR PIS R\$ 0,00		VALOR COFINS R\$ 0,00	VALOR TOTAL DOS PRODUTOS R\$ 6.310,48			
VALOR DO FRETE R\$ 0,00		VALOR DO SEGURO R\$ 0,00		DESCONTO R\$ 0,00		OUTRAS DESPESAS ACESSORIAS R\$ 0,00		VALOR TOTAL DO IPI R\$ 0,00		VALOR APROX. DOS TRIBUTOS R\$ 1.984,64	VALOR TOTAL DA NOTA R\$ 6.310,48			
TRANSPORTADOR / VOLUMES TRANSPORTADOS														
NOME / RAZAO SOCIAL RODONAVES TRANSPORTES E ENCOMENDAS LTDA				FRETE POR CONTA EMITENTE		CODIGO ANTT		PLACA DO VEICULO		UF PR	CNPJ / CPF 44.914.992/0038-20			
ENDEREÇO ROD CONTORNO LESTE BR-116, 14219 - COSTEIRA				MUNICIPIO Sao Jose dos Pinhais			UF PR		INSCRICAO ESTADUAL ISENTO					
QUANTIDADE 3	ESPECIE CAIXA	MARCA	NUMERACAO			PESO BRUTO 0,0000			PESO LIQUIDO 0,0000					
DADOS DO PRODUTOS / SERVIÇOS														
CODIGO	DESCRICAO DOS PRODUTOS / SERVIÇOS	NCM/SH	CST / CSOSN	CFOP	UNID	QUANT.	VALOR UNITARIO	VALOR TOTAL	BASE Calculo	VALOR ICMS	IPI	ALIQUOTA ICMS %	IPI %	VALOR APROX. TRIBUTOS
60	Camiseta em malha PV ,malha fria - camiseta	61091000	0300	6101	UN	43,0000	22,2200	955,46	0,00	0,00	0,00	0	0	300,48
60	Camiseta em malha PV ,malha fria - camiseta	61091000	0300	6101	UN	15,0000	22,2200	333,30	0,00	0,00	0,00	0	0	104,82
60	Camiseta em malha PV ,malha fria - camiseta	61091000	0300	6101	UN	10,0000	22,2200	222,20	0,00	0,00	0,00	0	0	69,88
60	Camiseta em malha PV ,malha fria - camiseta	61091000	0300	6101	UN	132,0000	22,2200	2.933,04	0,00	0,00	0,00	0	0	922,44
60	Camiseta em malha PV ,malha fria - camiseta	61091000	0300	6101	UN	84,0000	22,2200	1.866,48	0,00	0,00	0,00	0	0	1
VERSAO DO SISTEMA EMISSOR DA NFE: 2.1.1 CALCULO DO ISSQN														
INSCRICAO MUNICIPAL 27058			VALOR TOTAL DOS SERVIÇOS				BASE DE CALCULO DO ISSQN			VALOR DO ISSQN				
DADOS ADICIONAIS														
INFORMACOES COMPLEMENTARES AUTORIZACAO DE FORNECIMENTO 2058/2024Dados bancario: Bradesco Agencia 0142 conta 32367-5Chave Pix : 50583738000105LOCAL DA ENTREGA- ALMAXARIFADO CENTRAL- RUA SAO PAULO N 966 BAIRRO TABOAO CEP 18.135-125 SAO ROQUE-SP - Tributos Incidentes Lei Federal 12.741/12 Federal R\$ 848.76 Estadual R\$ 1135.89 - Fonte: IBPT.								RESERVADO AO FISCO						

RECEBEMOS DE RIOLLI&LIMA UNIFORMES LTDA OS PRODUTOS E/OU SERVIÇOS CONSTANTES NA NOTA FISCAL ELETRONICA INDICADA ABAIXO. EMISSAO: 21/11/2024 VALOR TOTAL: R\$ 644,46
DESTINATARIO: MUNICIPIO DE SAO ROQUE - RUA SAO PAULO, 966 BAIRRO DO TABOAO Sao Roque SP

NF-e
N. 596
SERIE: 1

DATA DE RECEBIMENTO

IDENTIFICAÇÃO E ASSINATURA DO RECEBEDOR

RIOLLI & LIMA UNIFORMES LTDA
Avenida Paraiba, 164 ate 225/226 - Zona 04
Cianorte/PR - CEP: 87210-056
riolliuniformes@hotmail.com
FONE: 44999274741

DANFE
DOCUMENTO AUXILIAR DE NOTA FISCAL ELETRONICA
0 - ENTRADA
1 - SAIDA
N. 596
SERIE: 1
FOLHA 1 / 1

CONTROLE DO FISCO



CHAVE DE ACESSO
4124 1150 5837 3800 0105 5500 1000 0005 9611 0000 5960

Consulta de autenticidade no portal nacional da NF-e
www.nfe.fazenda.gov.br/portal ou no site da Sefaz Autorizadora.

NATUREZA DA OPERAÇÃO: VENDA MERCADORIA DENTRO DO ESTADO
PROTOKOLO DE AUTORIZAÇÃO DE USO: 141240357757304 21/11/2024 16:56:26

INSCRIÇÃO ESTADUAL: 9100262085
INSCRIÇÃO ESTADUAL DE SUBST.:
CNPJ / CPF: 50.583.738/0001-05

DESTINATÁRIO / REMETENTE: MUNICIPIO DE SAO ROQUE
CNPJ / CPF: 78.946.009/0001-75
DATA EMISSÃO: 21/11/2024

ENDEREÇO: RUA SAO PAULO, 966
BAIRRO / DISTRITO: BAIRRO DO TABOAO
CEP: 18130-120
DATA ENTRADA / SAIDA: 21/11/2024

MUNICIPIO: Sao Roque
FONE / FAX:
UF: SP
INSCRIÇÃO ESTADUAL:
HORA ENTRADA / SAIDA: 16:51:58

FATURA / DUPLICATA

OUTROS: 11/12/24 44,46

CALCULO DO IMPOSTO

BASE DE CALCULO DO ICMS	VALOR DO ICMS	BASE DE CALCULO ICMS SUBST.	VALOR DO ICMS SUBST.	VALOR PIS	VALOR COFINS	VALOR TOTAL DOS PRODUTOS
R\$ 0,00	R\$ 0,00	R\$ 0,00	R\$ 0,00	R\$ 0,00	R\$ 0,00	R\$ 644,46
VALOR DO FRETE	VALOR DO SEGURO	DESCONTO	OUTRAS DESPESAS ACESSÓRIAS	VALOR TOTAL DO IPI	VALOR APROX. DOS TRIBUTOS	VALOR TOTAL DA NOTA
R\$ 0,00	R\$ 0,00	R\$ 0,00	R\$ 0,00	R\$ 0,00	R\$ 202,69	R\$ 644,46

TRANSPORTADOR / VOLUMES TRANSPORTADOS

NOME / RAZÃO SOCIAL: RODONAVES TRANSPORTES E ENCOMENDAS LTDA
FRETE POR CONTA: EMITENTE
CÓDIGO ANTT:
PLACA DO VEICULO:
UF: PR
CNPJ / CPF: 44.914.992/0038-20
ENDEREÇO: ROD CONTORNO LESTE BR-116, 14219 - COSTEIRA
MUNICIPIO: Sao Jose dos Pinhais
UF: PR
INSCRIÇÃO ESTADUAL: ISENTA
QUANTIDADE:
ESPÉCIE:
MARCA:
NUMERAÇÃO:
PESO BRUTO:
PESO LIQUIDO:

DADOS DO PRODUTOS / SERVIÇOS

CÓDIGO	DESCRIÇÃO DOS PRODUTOS / SERVIÇOS	NCM/SH	CST / CSOSN	CFOP	UNID	QUANT.	VALOR UNITÁRIO	VALOR TOTAL	BASE		VALOR		ALÍQUOTA		VALOR APROX. TRIBUTOS
									Calculo	ICMS	IPI	ICMS %	IPI %		
60	Camiseta em malha PV ,malha fria - camiseta	61091000	0300	6101	UN	8,0000	22,2300	177,84	0,00	0,00	0,00	0	0	55,93	
60	Camiseta em malha PV ,malha fria - camiseta	61091000	0300	6101	UN	8,0000	22,2200	177,76	0,00	0,00	0,00	0	0	55,91	
60	Camiseta em malha PV ,malha fria - camiseta	61091000	0300	6101	UN	5,0000	22,2200	111,10	0,00	0,00	0,00	0	0	34,94	
60	Camiseta em malha PV ,malha fria - camiseta	61091000	0300	6101	UN	5,0000	22,2200	111,10	0,00	0,00	0,00	0	0	34,94	
60	Camiseta em malha PV ,malha fria - camiseta	61091000	0300	6101	UN	1,0000	22,2200	22,22	0,00	0,00	0,00	0	0	6,99	
60	Camiseta em malha PV ,malha fria - camiseta	61091000	0300	6101	UN	1,0000	22,2200	22,22	0,00	0,00	0,00	0	0	6,99	
60	Camiseta em malha PV ,malha fria - camiseta	61091000	0300	6101	UN	1,0000	22,2200	22,22	0,00	0,00	0,00	0	0	6,99	

VERSAO DO SISTEMA EMISSOR DA NFE: 2.1.1

CALCULO DO ISSQN

INSCRIÇÃO MUNICIPAL: 27058
VALOR TOTAL DOS SERVIÇOS:
BASE DE CALCULO DO ISSQN:
VALOR DO ISSQN:

DADOS ADICIONAIS

INFORMAÇÕES COMPLEMENTARES
AUTORIZAÇÃO DE FORNECIMENTO 2045/2024 Dados bancario: Bradesco Agencia 0142 conta 32367-5Chave Pix : 50583738000105LOCAL DA ENTREGA. ALMAXARIFADO CENTRAL- RUA SAO PAULO N 966 BAIRRO TABOAO CEP 18.135-125 SAO ROQUE-SP - Tributos Incidentes Lei Federal 12.741/12 Federal R\$ 86,68 Estadual R\$ 116,00 - Fonte: IBPT.

RESERVADO AO FISCO

RECEBEMOS DE RIOLLI&LIMA UNIFORMES LTDA OS PRODUTOS E/OU SERVIÇOS CONSTANTES NA NOTA FISCAL ELETRÔNICA INDICADA ABAIXO. EMISSÃO: 21/11/2024 VALOR TOTAL: R\$ 7.777,12 DESTINATÁRIO: MUNICÍPIO DE SAO ROQUE - RUA SAO PAULO, 966 BAIRRO DO TABOAO Sao Roque SP		NF-e N. 597 SERIE: 1
DATA DE RECEBIMENTO	IDENTIFICAÇÃO E ASSINATURA DO RECEBEDOR	

RIOLLI & LIMA UNIFORMES LTDA Avenida Paraiba, 164 ate 225/226 - Zona 04 Cianorte/PR - CEP: 87210-056 riolliuniformes@hotmail.com FONE: 44999274741	DANFE DOCUMENTO AUXILIAR DE NOTA FISCAL ELETRÔNICA 0 - ENTRADA 1 - SAÍDA N. 597 SERIE: 1 FOLHA 1 / 1	CONTROLE DO FISCO  CHAVE DE ACESSO 4124 1150 5837 3800 0105 5500 1000 0005 9711 0000 5975 Consulta de autenticidade no portal nacional da NF-e www.nfe.fazenda.gov.br/portal ou no site da Sefaz Autorizadora.
---	---	--

NATUREZA DA OPERAÇÃO VENDA MERCADORIA DENTRO DO ESTADO	PROTOCOLO DE AUTORIZAÇÃO DE USO 141240357771710 21/11/2024 17:03:26
---	--

INSCRIÇÃO ESTADUAL 9100262085	INSCRIÇÃO ESTADUAL DE SUBST.	CNPJ / CPF 50.583.738/0001-05
----------------------------------	------------------------------	----------------------------------

DESTINATÁRIO / REMETENTE MUNICÍPIO DE SAO ROQUE	CNPJ / CPF 70.946.009/0001-75	DATA EMISSÃO 21/11/2024
--	----------------------------------	----------------------------

ENDEREÇO RUA SAO PAULO, 966	BAIRRO / DISTRITO BAIRRO DO TABOAO	CEP 18130-120	DATA ENTRADA / SAÍDA 21/11/2024
--------------------------------	---------------------------------------	------------------	------------------------------------

MUNICÍPIO Sao Roque	FONE / FAX	UF SP	INSCRIÇÃO ESTADUAL	HORA ENTRADA / SAÍDA 16:56:37
------------------------	------------	----------	--------------------	----------------------------------

FATURA / DUPLICATA	
--------------------	--

OUTROS 001 11/12/24 R\$ 7.777,12
--

BASE DE CALCULO DO ICMS	VALOR DO ICMS	BASE DE CALCULO ICMS SUBST.	VALOR DO ICMS SUBST.	VALOR PIS	VALOR COFINS	VALOR TOTAL DOS PRODUTOS
R\$ 0,00	R\$ 0,00	R\$ 0,00	R\$ 0,00	R\$ 0,00	R\$ 0,00	R\$ 7.777,12
VALOR DO FRETE	VALOR DO SEGURO	DESCONTO	OUTRAS DESPESAS ACESSÓRIAS	VALOR TOTAL DO IPI	VALOR APROX. DOS TRIBUTOS	VALOR TOTAL DA NOTA
R\$ 0,00	R\$ 0,00	R\$ 0,00	R\$ 0,00	R\$ 0,00	R\$ 2.445,90	R\$ 7.777,12

TRANSPORTADOR / VOLUMES TRANSPORTADOS					
NOME / RAZÃO SOCIAL RODONAVES TRANSPORTES E ENCOMENDAS LTDA	FRETE POR CONTA EMITENTE	CODIGO ANT	PLACA DO VEICULO	UF PR	CNPJ / CPF 44.914.992/0038-20
ENDEREÇO ROD CONTORNO LESTE BR-116, 14219 - COSTEIRA	MUNICÍPIO Sao Jose dos Pinhais	UF PR	INSCRIÇÃO ESTADUAL ISENTO		
QUANTIDADE 4	ESPECIE CAIXA	MARCA	NUMERAÇÃO	PESO BRUTO 0,0000	PESO LIQUIDO 0,0000

CÓDIGO	DESCRIÇÃO DOS PRODUTOS / SERVIÇOS	NCM/SH	CST / CSOSN	CFOP	UNID	QUANT.	VALOR UNITÁRIO	VALOR TOTAL	BASE		VALOR		ALÍQUOTA		VALOR APROX. TRIBUTOS
									Calculo	ICMS	IPI	ICMS %	IPI %		
60	Camiseta em malha PV ,malha fria - camiseta	61091000	0300	6101	UN	12,0000	22,2300	266,76	0,00	0,00	0,00	0	0	83,90	
60	Camiseta em malha PV ,malha fria - camiseta	61091000	0300	6101	UN	18,0000	22,2200	399,96	0,00	0,00	0,00	0	0	125,79	
60	Camiseta em malha PV ,malha fria - camiseta	61091000	0300	6101	UN	71,0000	22,2200	1.577,62	0,00	0,00	0,00	0	0	496,16	
60	Camiseta em malha PV ,malha fria - camiseta	61091000	0300	6101	UN	119,0000	22,2200	2.644,18	0,00	0,00	0,00	0	0	831,59	
60	Camiseta em malha PV ,malha fria - camiseta	61091000	0300	6101	UN	15,0000	22,2200	333,30	0,00	0,00	0,00	0	0	2	
60	Camiseta em malha PV ,malha fria - camiseta	61091000	0300	6101	UN	104,0000	22,2200	2.310,88	0,00	0,00	0,00	0	0	726,77	
60	Camiseta em malha PV ,malha fria - camiseta	61091000	0300	6101	UN	11,0000	22,2200	244,42	0,00	0,00	0,00	0	0	76,87	

VERSAO DO SISTEMA EMISSOR DA NFE: 2.1.1 CALCULO DO ISSQN	INSCRIÇÃO MUNICIPAL 27058	VALOR TOTAL DOS SERVIÇOS	BASE DE CALCULO DO ISSQN	VALOR DO ISSQN
---	------------------------------	--------------------------	--------------------------	----------------

DADOS ADICIONAIS INFORMAÇÕES COMPLEMENTARES AUTORIZAÇÃO DE FORNECIMENTO 2079/2024 Dados bancário: Bradesco Agencia 0142 conta 32367-5 Chave Pix : 50583738000105 LOCAL DA ENTREGA: ALMAXARIFADO CENTRAL- RUA SAO PAULO N 966 BAIRRO TABOAO CEP 18.135-125 SAO ROQUE-SP - Tributos Incidentes Lei Federal 12.741/12 Federal R\$ 1046,02 Estadual R\$ 1399,88 - Fonte: IBPT.	RESERVADO AO FISCO
---	--------------------

RECEBEMOS DE RIOLLI&LIMA UNIFORMES LTDA OS PRODUTOS E/OU SERVIÇOS CONSTANTES NA NOTA FISCAL ELETRONICA INDICADA ABAIXO. EMISSAO: 21/11/2024 VALOR TOTAL: R\$ 1952,06 DESTINATARIO: MUNICIPIO DE SAO ROQUE - RUA SAO PAULO, 966 BAIRRO DO TABOAO Sao Roque SP		NF-e N. 598 SERIE: 1
DATA DE RECEBIMENTO	IDENTIFICACAO E ASSINATURA DO RECEBEDOR	

RIOLLI & LIMA UNIFORMES LTDA Avenida Paraiba, 164 ate 225/226 - Zona 04 Cianorte/PR - CEP: 87210-056 riolliuniformes@hotmail.com FONE: 44999274741	DANFE DOCUMENTO AUXILIAR DE NOTA FISCAL ELETRONICA 0 - ENTRADA 1 - SAIDA N. 598 SERIE: 1 FOLHA 1 / 1	CONTROLE DO FISCO  CHAVE DE ACESSO 4124 1150 5837 3800 0105 5500 1000 0005 9811 0000 5980 Consulta de autenticidade no portal nacional da NF-e www.nfe.fazenda.gov.br/portal ou no site da Sefaz Autorizadora.
---	---	--

NATUREZA DA OPERACAO VENDA MERCADORIA DENTRO DO ESTADO	PROTOCOLO DE AUTORIZACAO DE USO 141240357790316 21/11/2024 17:12:27	
INSCRICAO ESTADUAL 9100262085	INSCRICAO ESTADUAL DE SUBST. Fls. 860	CNPJ / CPF 50.583.738/0001-05

DESTINATARIO / REMETENTE MUNICIPIO DE SAO ROQUE	CNPJ / CPF 70.946.009/0001-75	DATA EMISSAO 21/11/2024
ENDEREÇO RUA SAO PAULO, 966	BAIRRO / DISTRITO BAIRRO DO TABOAO	CEP 18130-120
MUNICIPIO Sao Roque	UF SP	INSCRICAO ESTADUAL
		HORA ENTRADA / SAIDA 17:04:02

FATURA / DUPLICATA
OUTROS
11/12/24
952,06

BASE DE CALCULO DO ICMS R\$ 0,00	VALOR DO ICMS R\$ 0,00	BASE DE CALCULO ICMS SUBST. R\$ 0,00	VALOR DO ICMS SUBST. R\$ 0,00	VALOR PIS R\$ 0,00	VALOR COFINS R\$ 0,00	VALOR TOTAL DOS PRODUTOS R\$ 1.952,06
VALOR DO FRETE R\$ 0,00	VALOR DO SEGURO R\$ 0,00	DESCONTO R\$ 0,00	OUTRAS DESPESAS ACESSÓRIAS R\$ 0,00	VALOR TOTAL DO IPI R\$ 0,00	VALOR APROX. DOS TRIBUTOS R\$ 613,92	VALOR TOTAL DA NOTA R\$ 1.952,06

TRANSPORTADOR / VOLUMES TRANSPORTADOS RODONAVES TRANSPORTES E ENCOMENDAS LTDA	FRETE POR CONTA EMITENTE	CODIGO ANT	PLACA DO VEICULO	UF PR	CNPJ / CPF 44.914.992/0038-20
ENDEREÇO ROD CONTORNO LESTE BR-116, 14219 - COSTEIRA	MUNICIPIO Sao Jose dos Pinhais	UF PR	INSCRICAO ESTADUAL ISENTO		
QUANTIDADE	ESPÉCIE	MARCA	NUMERAÇÃO	PESO BRUTO	PESO LIQUIDO

CÓDIGO	DESCRIÇÃO DOS PRODUTOS / SERVIÇOS	NCM/SH	CST / CSOSN	CFOP	UNID	QUANT	VALOR UNITÁRIO	VALOR TOTAL	BASE		VALOR			ALIQUOTA		VALOR APROX TRIBUTOS
									Cálculo	ICMS	IPI	ICMS %	IPI %			
60	Camiseta em malha PV ,malha fria - camiseta	61091000	0300	6101	UN	8,0000	22,2200	177,76	0,00	0,00	0,00	0	0	0	0	55,91
60	Camiseta em malha PV ,malha fria - camiseta	61091000	0300	6101	UN	53,0000	22,2200	1.177,66	0,00	0,00	0,00	0	0	0	0	370,37
60	Camiseta em malha PV ,malha fria - camiseta	61091000	0300	6101	UN	15,0000	22,0000	330,00	0,00	0,00	0,00	0	0	0	0	103,78
60	Camiseta em malha PV ,malha fria - camiseta	61091000	0300	6101	UN	10,0000	22,2200	222,20	0,00	0,00	0,00	0	0	0	0	69,88
	Camiseta em malha PV ,malha fria - camiseta	61091000	0300	6101	UN	2,0000	22,2200	44,44	0,00	0,00	0,00	0	0	0	0	13,98

INSCRICAO MUNICIPAL 27058	VALOR TOTAL DOS SERVIÇOS	BASE DE CALCULO DO ISSQN	VALOR DO ISSQN
------------------------------	--------------------------	--------------------------	----------------

DADOS ADICIONAIS INFORMACOES COMPLEMENTARES AUTORIZACAO DE FORNECIMENTO.1227/2024Dados bancario: Bradesco Agencia 0142 conta 32367-5Chave Pix : 5058373800010LOCAL DA ENTREGA. ALMAXARIFADO CENTRAL- RUA SAO PAULO N 966 BAIRRO TABOAO CEP 18.135-125 SAO ROQUE-SP - Tributos Incidentes Lei Federal 12.741/12 Federal R\$ 262,55 Estadual R\$ 351,37 - Fonte: IBPT.	RESERVADO AO FISCO
---	--------------------

CERTIDÃO SIMPLIFICADA

Sistema Nacional de Registro de Empresas Mercantis - SINREM

Certificamos que as informações abaixo constam dos documentos arquivados nesta Junta Comercial e são vigentes na data desta expedição:

Nome Empresarial: RIOLLI&LIMA UNIFORMES LTDA			Protocolo: PRC2600373588
NIRE : 41211583867 Natureza Jurídica: Sociedade Empresária Limitada			
NIRE (Sede) 41211583867	CNPJ 50.583.738/0001-05	Data de Ato Constitutivo 08/05/2023	Início de Atividade 05/05/2023
Endereço Completo Avenida PARAIBA, Nº 164, ZONA 04 - Cianorte/PR - CEP 87210-056			
Objeto Social COMERCIO ATACADISTA DE ROUPAS E ACESSORIOS PARA USO PROFISSIONAL E DE SEGURANCA DO TRABALHO, CONFECCAO DE ROUPAS PROFISSIONAIS, EXCETO SOB MEDIDA E COMERCIO VAREJISTA DE TECIDOS.			
Capital Social R\$ 50.000,00 (cinquenta mil reais)	Parte ME (Microempresa)	Prazo de Duração Indeterminado	
Capital Integralizado R\$ 50.000,00 (cinquenta mil reais)			
Dados do Sócio			
Nome ADRIANO MIRANDA CERCARIOLLI	CPF/CNPJ 041.779.039-22	Participação no capital R\$ 25.000,00	Espécie de sócio Sócio
			Administrador S
			Término do mandato Indeterminado
Nome SAMIR RIBEIRO DE LIMA	CPF/CNPJ 065.124.159-65	Participação no capital R\$ 25.000,00	Espécie de sócio Sócio
			Administrador S
			Término do mandato Indeterminado
Dados do Administrador			
Nome ADRIANO MIRANDA CERCARIOLLI	CPF 041.779.039-22	Término do mandato	
Nome SAMIR RIBEIRO DE LIMA	CPF 065.124.159-65	Término do mandato	
Último Arquivamento	Situação ATIVA		Status SEM STATUS
Data 09/05/2025	Número 20252268504	Ato/eventos 223 / 223 - BALANCO	

Esta certidão foi emitida automaticamente em 28/01/2026, às 10:43:42 (horário de Brasília). Se impressa, verificar sua autenticidade no <https://www.emprosafacil.pr.gov.br>, com o código ABAEGBJP. Em caso de divergência de dados, solicitar a correção através do "Fale Conosco" (<https://www.juntacomercial.pr.gov.br/webservices/jucepar/faleconosco>) no prazo de 30 dias da emissão deste documento.

LEANDRO MARCOS RAYSEL BISCAIA Secretário-Geral



CNPJ 50.583.738/0001-05 INSCRIÇÃO ESTADUAL 91002620-85

Av. Paraíba, 164 - Zona 04 CEP 87.210-056 Cianorte-PR

(44) 9 9924-1188

(44) 9 9927-4741

riollielima@hotmail.com

riolliuniformes@hotmail.com



ANEXO III – DECLARAÇÃO CONJUNTA

PREGÃO ELETRÔNICO Nº 06/2026
PROCESSO ADMINISTRATIVO Nº 12/2026
À PREFEITURA DE SÃO PEDRO DOS CENTES

SAMIR RIBEIRO DE LIMA, PORTADOR DO RG 96188099 SESP/PR E CPF Nº 065.124.159-65, ABAIXO ASSINADO, NA QUALIDADE DE RESPONSÁVEL LEGAL DA PROPONENTE, A empresa RIOLLI E LIMA - ME CNPJ/MF Nº 50.583.738/0001-05, sediada AVENIDA PARAIBA, Nº 164, NO MUNICÍPIO DE CIANORTE NO ESTADO DO PARANÁ,

• DECLARA EXPRESSAMENTE QUE SE SUJEITA ÀS CONDIÇÕES ESTABELECIDAS NO EDITAL ACIMA CITADO E QUE ACATARÁ INTEGRALMENTE QUALQUER DECISÃO QUE VENHA A SER TOMADA PELO ÓRGÃO LICITANTE QUANTO À QUALIFICAÇÃO APENAS DAS PROPONENTES QUE TENHAM ATENDIDO ÀS CONDIÇÕES ESTABELECIDAS NO EDITAL E QUE DEMONSTREM INTEGRAL CAPACIDADE DE EXECUTAR O FORNECIMENTO DO BEM PREVISTO.

• DECLARA, AINDA, PARA TODOS OS FINS DE DIREITO, A INEXISTÊNCIA DE FATOS SUPERVENIENTES IMPEDITIVOS DA HABILITAÇÃO OU QUE COMPROMETA A IDONEIDADE DA PROPONENTE.

DECLARA, PARA FINS DO DISPOSTO NO INC. VI DO ART. Nº 68 DA LEI Nº 14.133/2021, QUE NÃO EMPREGA MENOR DE DEZOITO ANOS EM TRABALHO NOTURNO, PERIGOSO OU INSALUBRE E NÃO EMPREGA MENOR DE DEZESSEIS ANOS.

• DECLARA, SOB AS PENAS DA LEI, EM ESPECIAL O ART. 299 DO CÓDIGO PENAL BRASILEIRO, QUE:

A) A PROPOSTA APRESENTADA PARA PARTICIPAR DO PREGÃO ELETRÔNICO Nº ***, FOI ELABORADA DE MANEIRA INDEPENDENTE (PELO LICITANTE), E O CONTEÚDO DA PROPOSTA NÃO FOI, NO TODO OU EM PARTE, DIRETA OU INDIRETAMENTE, INFORMADO, DISCUTIDO OU RECEBIDO DE QUALQUER OUTRO PARTICIPANTE POTENCIAL OU DE FATO DO PREGÃO ELETRÔNICO Nº ***, POR QUALQUER MEIO OU POR QUALQUER PESSOA;

B) A INTENÇÃO DE APRESENTAR A PROPOSTA ELABORADA PARA PARTICIPAR DO PREGÃO ELETRÔNICO Nº *** NÃO FOI INFORMADA, DISCUTIDA OU RECEBIDA DE QUALQUER OUTRO PARTICIPANTE POTENCIAL OU DE FATO DO PREGÃO ELETRÔNICO Nº ***, POR QUALQUER MEIO OU POR QUALQUER PESSOA;

C) QUE NÃO TENTOU, POR QUALQUER MEIO OU POR QUALQUER PESSOA, INFLUIR NA DECISÃO DE QUALQUER OUTRO PARTICIPANTE POTENCIAL OU DE FATO DO PREGÃO ELETRÔNICO Nº *** QUANTO A PARTICIPAR OU NÃO DA REFERIDA LICITAÇÃO;

D) QUE O CONTEÚDO DA PROPOSTA APRESENTADA PARA PARTICIPAR DO PREGÃO ELETRÔNICO Nº *** NÃO SERÁ, NO TODO OU EM PARTE, DIRETA OU INDIRETAMENTE, COMUNICADO OU DISCUTIDO COM QUALQUER OUTRO PARTICIPANTE POTENCIAL OU DE FATO DO PREGÃO ELETRÔNICO Nº *** ANTES DA ADJUDICAÇÃO DO OBJETO DA REFERIDA LICITAÇÃO;

E) QUE O CONTEÚDO DA PROPOSTA APRESENTADA PARA PARTICIPAR DO PREGÃO ELETRÔNICO Nº *** NÃO FOI, NO TODO OU EM PARTE, DIRETA OU INDIRETAMENTE, INFORMADO, DISCUTIDO OU RECEBIDO DE QUALQUER INTEGRANTE DO *** ÓRGÃO LICITANTE, ANTES DA ABERTURA OFICIAL DAS PROPOSTAS; E

F) QUE ESTÁ PLENAMENTE CIENTE DO TEOR E DA EXTENSÃO DESTA DECLARAÇÃO E QUE DETÉM PLENOS PODERES E INFORMAÇÕES PARA FIRMÁ-LA.

• DECLARA, SOB AS PENALIDADES DA LEI, QUE SE ENQUADRA COMO MICROEMPRESA OU EMPRESA DE PEQUENO PORTE, NOS TERMOS DO ART. 3º DA LEI COMPLEMENTAR Nº 123 DE 14 DE DEZEMBRO DE 2006, ESTANDO APTA A FRUIR OS BENEFÍCIOS E VANTAGENS LEGALMENTE INSTITUÍDAS POR NÃO SE ENQUADRAR EM NENHUMA DAS VEDAÇÕES LEGAIS IMPOSTAS PELO § 4º DO ART. 3º DA LEI COMPLEMENTAR Nº 123 DE 14 DE DEZEMBRO DE 2006 E PELO ARTIGO 4º DA LEI Nº 14.133/2021. DECLARO, PARA FINS DA LC 123/2006 E SUAS ALTERAÇÕES, SOB AS PENALIDADES DESTA, SER:

(X) MICROEMPRESA – RECEITA BRUTA ANUAL IGUAL OU INFERIOR A 360.000,00 E ESTANDO APTA A FRUIR OS BENEFÍCIOS E VANTAGENS LEGALMENTE INSTITUÍDAS POR NÃO SE ENQUADRAR EM NENHUMA DAS VEDAÇÕES LEGAIS IMPOSTAS PELO § 4º DO ART. 3º DA LEI COMPLEMENTAR Nº 123/06 ALTERADA PELA LC 147/2014.

() EMPRESA DE PEQUENO PORTE – RECEITA BRUTA ANUAL SUPERIOR A 360.000,00 E IGUAL OU INFERIOR A 4.800.000,00 VALORES , ESTANDO APTA A FRUIR OS BENEFÍCIOS E VANTAGENS LEGALMENTE INSTITUÍDAS POR NÃO SE ENQUADRAR EM NENHUMA DAS VEDAÇÕES LEGAIS IMPOSTAS PELO § 4º DO ART. 3º DA LEI COMPLEMENTAR Nº 123/06 ALTERADA PELA LC 147/2014.

OBSERVAÇÕES:

• ESTA DECLARAÇÃO PODERÁ SER PREENCHIDA SOMENTE PELA LICITANTE ENQUADRADA COMO ME OU EPP, NOS TERMOS DA LC 123, DE 14 DE DEZEMBRO DE 2006;

• A NÃO APRESENTAÇÃO DESTA DECLARAÇÃO SERÁ INTERPRETADA COMO NÃO ENQUADRAMENTO DA LICITANTE COMO ME OU EPP, NOS TERMOS DA LC Nº 123/2006, OU A OPÇÃO PELA NÃO UTILIZAÇÃO DO DIREITO DE TRATAMENTO DIFERENCIADO.

• DECLARA NÃO TER RECEBIDO DO MUNICÍPIO DE SÃO PEDRO DOS CRENTES - MA OU DE QUALQUER OUTRA ENTIDADE DA ADMINISTRAÇÃO DIRETA OU INDIRETA, EM ÂMBITO FEDERAL, ESTADUAL E MUNICIPAL, SUSPENSÃO TEMPORÁRIA DE PARTICIPAÇÃO EM LICITAÇÃO E OU IMPEDIMENTO DE CONTRATAR COM A ADMINISTRAÇÃO, ASSIM COMO NÃO TER RECEBIDO DECLARAÇÃO DE INIDONEIDADE PARA LICITAR E OU CONTRATAR COM A ADMINISTRAÇÃO FEDERAL, ESTADUAL E MUNICIPAL.

• DECLARA, EM CONFORMIDADE COM A LEI Nº 14.133/2021, QUE CUMPRE TODOS OS REQUISITOS PARA HABILITAÇÃO PARA ESTE CERTAME LICITATÓRIO NO MUNICÍPIO DE SÃO PEDRO DOS CRENTES – MA, PREGÃO ELETRÔNICO Nº 06/2026

SÃO PEDRO DOS CRENTES – MA, 04 DE FEVEREIRO DE 2026.

RIOLLIELIMA UNIFORMES
LTDA:50583738000105

Assinado de forma digital por
RIOLLIELIMA UNIFORMES

LTDA:50583738000105

Dados: 2026.02.04 18:00:33 -03'00'



CNPJ 50.583.738/0001-05 INSCRIÇÃO ESTADUAL 91002620-85

Av. Paraíba, 164 - Zona 04 CEP 87.210-056 Cianorte-PR

(44) 9 9924-1188

(44) 9 9927-4741

riollielima@hotmail.com

riolliuniformes@hotmail.com

DECLARAÇÃO CONJUNTA

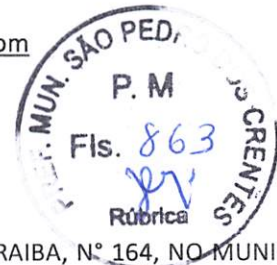

PREGÃO ELETRONICO Nº: 06/2026

A empresa RIOLLI E LIMA - ME CNPJ/MF Nº 50.583.738/0001-05, sediada AVENIDA PARAIBA, Nº 164, NO MUNICIPIO DE CIANORTE NO ESTADO DO PARANÁ, telefone para contato (44)9 9927-4741 (44)9 9924-1188 e-mail RIOLLIELIMA@HOTMAIL.COM, Declaramos para todos os fins de direito, especificamente para participação de licitação na modalidade de pregão, o que se segue:

Declara; que estamos sob o regime de Microempresa ou Empresa de Pequeno Porte, para efeito do disposto na Lei Complementar nº 123/06;

Declara; que a empresa está ciente, conhece e Concorda com todas as condições e os termos do pregão e seus anexos em epígrafe e que Cumprimos Plenamente todos os Requisitos de Habilitação exigidos pelo Edital, nos termos da Lei nº 10.520/02 e Decreto Federal Nº 10.024/2019;

Declara; que até a presente data inexiste(m) fato(s) superveniente impeditivo(s) para habilitação no certame, bem como não nos encontramos em estado de Inidoneidade declarado ou suspensivo, por nenhum órgão da administração pública Federal, Estadual, Municipal ou do Distrito Federal, e que não estamos sujeitos a qualquer impedimento legal para licitar ou contratar com a Administração, ciente da obrigatoriedade de declarar ocorrências posteriores;

Declara; não possuir no quadro de pessoal empregado(s) menor(es) de 18 (dezoito) anos em trabalho noturno, perigoso ou insalubre e de 16 (dezesseis) anos em qualquer trabalho, salvo na condição de aprendiz, a partir de 14 (quatorze) anos, nos termos do inciso XXXIII, do art. 7º, da Constituição Federal de 1988;

Declara; que a proposta apresentada para participar desta licitação foi elaborada de maneira independente pela empresa nos termos da Instrução Normativa SLTI/MP nº 2, de 16 de setembro de 2009, e o conteúdo da proposta não foi, no todo ou em parte, direta ou indiretamente, informado, discutido ou recebido de qualquer outro participante potencial deste certame, por qualquer meio ou por qualquer pessoa;

Declara; que não possui, em sua cadeia produtiva, empregados executando trabalho degradante ou forçado, observando o disposto nos incisos III e IV do art. 1º e no inciso III do art. 5º da Constituição Federal;

Declara; que tivemos total acessibilidade ao Edital e seus anexos, através dos meios descritos no presente edital;

Declara; que a empresa cumpre reserva de cargos prevista em lei para pessoa com deficiência ou para reabilitado da Previdência Social e que atenda às regras de acessibilidade previstas na legislação, conforme disposto no art. 93 da Lei nº 8.213, de 24 de julho de 1991.

Declara; sob as penas da lei e para fins de contratação que não possuímos em nosso quadro societário, servidor público ou empregado de empresa pública ou de sociedade de economia mista.

Declara; ser responsáveis pelos vícios e danos decorrentes do objeto (caso ocorra), de acordo com os artigos 12, 13 e 17 a 27, do Código de Defesa do Consumidor (Lei nº 8.078/1990).

Declara; que a empresa não foi declarada inidônea por ato do Poder Público;

Declara; Que a empresa não está impedida de transacionar com a Administração Pública;

Declara; que sob as penas da lei: Que está ciente, conhece e entende os termos das leis anticorrupção brasileiras ou de quaisquer outras aplicáveis sobre o objeto do presente contrato, comprometendo-se a abster-se de qualquer atividade que constitua uma violação das disposições destas Regras Anticorrupção, por si e por seus administradores, diretores, funcionários e agentes, bem como seus sócios que venham a agir em seu nome. Que se obriga a conduzir suas práticas



CNPJ 50.583.738/0001-05 INSCRIÇÃO ESTADUAL 91002620-85

Av. Paraíba, 164 - Zona 04 CEP 87.210-056 Cianorte-PR

44) 9 9924-1188

(44) 9 9927-4741

riollielima@hotmail.com

riolliuniformes@hotmail.com



comerciais, durante a consecução do presente Contrato, de forma ética e em conformidade com os preceitos legais aplicáveis. Que na execução desta Ata, nem a empresa nem qualquer de seus diretores, empregados, agentes ou sócios agindo em seu nome, devem dar, oferecer, pagar, prometer pagar, ou autorizar o pagamento de, direta ou indiretamente, qualquer dinheiro ou qualquer coisa de valor a qualquer autoridade governamental, consultores, representantes, parceiros, ou quaisquer terceiros, com a finalidade de influenciar qualquer ato ou decisão do agente ou do governo, ou para assegurar qualquer vantagem indevida, ou direcionar negócios para, qualquer pessoa, e que violem as Regras Anticorrupção A empresa, por si e por seus administradores, diretores, empregados, agentes, proprietários e acionistas que atuam em seu nome, concorda que Detentora ou sua cliente final terão o direito de realizar procedimento de auditoria para certificar-se da conformidade contínua com as declarações e garantias dadas neste ato, mediante notificação prévia, e que deve cooperar plenamente em qualquer auditoria realizada nos termos desta Declaração. Declara neste ato que: (a) não violou, viola ou violará as Regras Anticorrupção; (b) tem ciência que qualquer atividade que viole as Regras Anticorrupção é proibida e que conhece as consequências possíveis de tal violação, inclusive a possibilidade de rescisão motivada imediata do presente contrato, independentemente de qualquer notificação, observadas as penalidades devidas, inclusive as do Decreto Municipal.

Declara; que a empresa não foi apenada com rescisão de contrato, quer por deficiência dos serviços prestados, quer por outro motivo igualmente grave, no transcorrer dos últimos 5 (cinco) anos;

Declara; que a empresa não incorre nas demais condições impeditivas previstas no art. 9º da Lei Federal nº 8.666/93 consolidada pela Lei Federal nº 8.883/94.

Declara; sob as penas da lei e para os fins do disposto no inciso III, do art. 1º da Lei nº 8.124/2006 (alterada pela Lei nº 12.272/2014), QUE NÃO HÁ DENTRE SEUS SÓCIOS cônjuge, companheiro, ou parente em linha reta ou colateral, por consanguinidade ou por afinidade, até o terceiro grau, dos agentes públicos e políticos definidos no inciso I da referida lei, a seguir descritos: Governador do Estado, Vice-Governador do Estado e dos servidores investidos em cargos de Secretário de Estado, Secretário Executivo ou equivalentes a estes, Gerências de Áreas Instrumentais e Gerências Executivas e Regionais de Áreas Finalísticas, além dos ocupantes de cargos de Direção superior, Diretoria de Sociedades de Economia Mista e de Gerências Executivas e Regionais ou equivalentes da Administração Indireta, inclusive de Sociedades de Economia Mista.

Declara; que a empresa RIOLLI&LIMA UNIFORMES se responsabiliza pela veracidade e autenticidade dos documentos oferecidos, comprometendo-se a comunicar a ocorrência de quaisquer fatos supervenientes impeditivos da habilitação, ou que comprometam a idoneidade da proponente, nos termos do artigo 32, parágrafo 2º, e do artigo 97 da Lei 8.666/93, e suas alterações.

Declara; ainda que está plenamente ciente do teor e da extensão desta declaração, que detém plenos poderes e informações para firmá-la e que tem ciência que "a falsidade de declaração prestada objetivando benefícios na presente licitação, caracterizará o crime de que trata o Art. 299 do Código Penal, sem prejuízo do enquadramento em outras figuras penais e das sanções administrativas previstas na Lei nº 8.666/93.

Declara; expressamente que atende aos critérios de qualidade ambiental e sustentabilidade socioambiental, respeitando as normas de proteção do meio ambiente, em conformidade com a Instrução Normativa nº 01, de 19 de janeiro de 2010 do Ministério do Planejamento, Orçamento e Gestão, Art. 5º.

SÃO PEDRO DOS CRENTES – MA, 04 DE FEVEREIRO DE 2026.

RIOLLIELIMA
UNIFORMES

LTDA:50583738000105

Assinado de forma digital por
RIOLLIELIMA UNIFORMES
LTDA:50583738000105
Dados: 2026.02.04 17:43:17
-03'00'



CNPJ 50.583.738/0001-05 INSCRIÇÃO ESTADUAL 91002620-85
Av. Paraíba Nº164 - Zona 04 CEP 87.210-056 Cianorte-PR
44) 9 9927-4741 (44) 9 9924-1188
riolliuniformes@hotmail.com



DECLARAÇÃO A SER APRESENTADA PELA PESSOA JURÍDICA
CONSTANTE DO INCISO XI DO ART. 4º (NR)

A RIOLLI&LIMA UNIFORMES LTDA, com sede na AV paraiba nº164 , inscrita no CNPJ sob o nº 50.583.738/0001-05. **MUNICÍPIO DE AGUA BOA**, para fins de não incidência na fonte do IRPJ, da Contribuição Social sobre o Lucro Líquido (CSLL), da Contribuição para o Financiamento da Seguridade Social (Cofins), e da Contribuição para o PIS/Pasep,- a que se refere o art. 64 da Lei nº 9.430, de 27 de dezembro de 1996, que é regularmente inscrita no Regime Especial Unificado de Arrecadação de Tributos e Contribuições devidos pelas Microempresas e Empresas de Pequeno Porte - Simples Nacional, de que trata o art. 12 da Lei Complementar nº 123, de 14 de dezembro de 2006.

Para esse efeito, a declarante informa que:

I - Preenche os seguintes requisitos:

a) conserva em boa ordem, pelo prazo de 5 (cinco) anos, contado da data da emissão, os documentos que comprovam a origem de suas receitas e a efetivação de suas despesas, bem como a realização de quaisquer outros atos ou operações que venham a modificar sua situação patrimonial; e

b) cumpre as obrigações acessórias a que está sujeita, em conformidade com a legislação pertinente;

II - o signatário é representante legal desta empresa, assumindo o compromisso de informar à Secretaria da Receita Federal do Brasil e à pessoa jurídica pagadora, imediatamente, eventual desenquadramento da presente situação e está ciente de que a falsidade na prestação dessas informações, sem prejuízo do disposto no art. 32 da Lei nº 9.430, de 1996, o sujeitará, com as demais pessoas que para ela concorrem, às penalidades previstas na legislação criminal e tributária, relativas à falsidade ideológica (art. 299 do Decreto-Lei nº 2.848, de 7 de dezembro de 1940 - Código Penal) e ao crime contra a ordem tributária (art. 1º da Lei nº 8.137, de 27 de dezembro de 1990).

Cianorte, 28 de junho 2024.

RIOLLIELIMA UNIFORMES
LTDA:50583738000105

Assinado de forma digital por RIOLLIELIMA
UNIFORMES LTDA:50583738000105
Dados: 2024.06.28 18:03:11 -03'00'

RIOLLI&LIMA UNIFORMES LTDA CNPJ: 50.583.738/0001-05
ADRIANO MIRANDA CERCARIOLLI RG: 90616617 CPF: 041.779.039-22



CNPJ 50.583.738/0001-05 INSCRIÇÃO ESTADUAL 91002620-85

Av. Paraíba Nº164 - Zona 04 CEP 87.210-056 Cianorte-PR

44) 9 9927-4741

(44) 9 9924-1188

riolliuniformes@hotmail.com





INSCRIÇÃO DE EMPRESÁRIO

JUNTA COMERCIAL DO ESTADO DO MARANHÃO
TERESÓPOLIS

NÚMERO DE IDENTIFICAÇÃO DO REGISTRO DE EMPRESA - NIRE DA SEDE 2110110039-3		NIRE DA FILIAL (pre)		JUNTA COMERCIAL DO ESTADO DO MARANHÃO TERESÓPOLIS	
NOME DO EMPRESÁRIO (completo sem abreviaturas) VERA LUCIA SOARES PIMENTA		ESTADO CIVIL Solteira (a)		14/0531793	
NACIONALIDADE BRASILEIRA		SEXO M <input type="checkbox"/> F <input checked="" type="checkbox"/>		REGIME DE BENS (se casado)	
FILHO DE (pai) JOSE MARIA SOARES		(mãe) MARIA DO SOCORRO PESSOA SOARES		Rubrica	
NASCIDO EM (data de nascimento) 10-07-1965	IDENTIDADE número 0000995347980	Órgão emissor SSPMA	UF MA	CPF (número) 460.577.493-91	
EMANCIPADO POR (forma de emancipação - somente no caso de menor)					
DOMICILIADO NA (LOGRADOURO - rua, av, etc.) RUA JOSE ANASTACIO				NÚMERO XXXXXX	
COMPLEMENTO	BAIRRO / DISTRITO CENTRO	CEP 65200-000	CÓDIGO DO MUNICÍPIO (Uso da Junta Comercial)		
MUNICÍPIO PINHEIRO	UF MA		CÓDIGO DO MUNICÍPIO (Uso da Junta Comercial)		
declara, sob as penas da lei, não estar impedido de exercer atividade empresária, que não possui outro registro de empresário e requer à Junta Comercial do Estado do Maranhão:					
CÓDIGO DO ATO 002	DESCRIÇÃO DO ATO ALTERAÇÃO	CÓDIGO DO EVENTO 021	DESCRIÇÃO DO EVENTO ALTERAÇÃO DE DADOS (EXCETO N		
CÓDIGO DO EVENTO	DESCRIÇÃO DO EVENTO	CÓDIGO DO EVENTO	DESCRIÇÃO DO EVENTO		
NOME EMPRESARIAL V L SOARES PIMENTA- ME					
LOGRADOURO (rua, av, etc.) RUA JOSE ANASTACIO				NÚMERO 316	
COMPLEMENTO A	BAIRRO / DISTRITO CENTRO	CEP 65200-000	CÓDIGO DO MUNICÍPIO (Uso da Junta Comercial)		
MUNICÍPIO PINHEIRO	UF MA	PAÍS BRASIL	CORREIO ELETRÔNICO (E-MAIL) ATO		
VALOR DO CAPITAL - R\$ 100.000,00	VALOR DO CAPITAL (por extenso) CEM MIL REAIS	#@20140531793@#			
CÓDIGO DE ATIVIDADE ECONÔMICA (CNAE Fiscal) Atividade principal 4781-4/00 Atividades secundárias 4763-6/02 4761-0/03 4789-0/07 4712-1/00	DESCRIÇÃO DO OBJETO COMERCIO VAREJISTA DE ARTIGOS DO VESTUARIO E ACESSÓRIOS COMERCIO VAREJISTA DE ARTIGOS ESPORTIVOS COMERCIO VAREJISTA DE ARTIGOS DE PAPELARIA COMERCIO VAREJISTA DE EQUIPAMENTOS PARA ESCRITORIO COMERCIO VAREJISTA DE MERCADORIAS EM GERAL, COM PREDOMINANCIA DE PRODUTOS ALIMENTICIOS-MINIMERCADOS, MERCEARIAS E ARMAZENS				
DATA DE INÍCIO DAS ATIVIDADES	NÚMERO DE INSCRIÇÃO NO CNPJ 02.845.044/0001-48	TRANSFERÊNCIA DE SEDE OU DE FILIAL DE OUTRA UF NIRE anterior	UF	USO DA JUNTA COMERCIAL DEPENDENTE DE AUTORIZAÇÃO GOVERNAMENTAL <input type="checkbox"/> 1 - SIM <input checked="" type="checkbox"/> 3 - NÃO	
ASSINATURA DA FIRMA PELO EMPRESÁRIO (ou pelo representante/assistente/gerente) V.L. SOARES PIMENTA - ME					
DATA DA ASSINATURA 23-07-2014	ASSINATURA DO EMPRESÁRIO Vera Lucia Soares Pimenta				
PARA USO EXCLUSIVO DA JUNTA COMERCIAL					
DEFERIDO. PUBLIQUE-SE E ARQUIVE-SE. Ely Regina Moreira JUCEMA - Escritório Regional Pinheiro - MA 18.08.2014			AUTENTICAÇÃO		

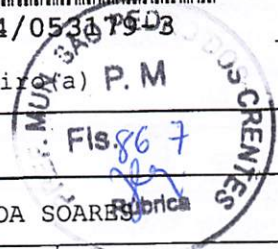



NÚMERO DE IDENTIFICAÇÃO DO REGISTRO DE EMPRESA - NIRE DA SEDE 2110110039-3		NIRE DA FILIAL (preencher somente se não for referente à filial)	
NOME DO EMPRESÁRIO (completo sem abreviaturas) VERA LUCIA SOARES PIMENTA			
NACIONALIDADE BRASILEIRA		ESTADO CIVIL Solteiro(a)	
SEXO M <input type="checkbox"/> F <input checked="" type="checkbox"/>	REGIME DE BENS (se casado)		
FILHO DE (pai) JOSE MARIA SOARES	(mãe) MARIA DO SOCORRO PESSOA SOARES		
NASCIDO EM (data de nascimento) 10-07-1965	IDENTIDADE número 0000995347980	Órgão emissor SSPMA	UF MA
CPF (número) 460.577.493-91			
EMANCIPADO POR (forma de emancipação - somente no caso de menor)			
DOMICILIADO NA (LOGRADOURO - rus, av, etc.) RUA JOSE ANASTACIO			NÚMERO XXXXXX
COMPLEMENTO MUN. SAO PED. P.M. Fis. 868	BAIRRO / DISTRITO CENTRO	CEP 65200-000	CÓDIGO DO MUNICÍPIO (Uso da Junta Comercial)
MUNICÍPIO PINHEIRO	UF MA		
declara, sob as penas da lei, não estar impedido de exercer atividade empresária, que não possui outro registro de empresário e requer à Junta Comercial do Estado do Maranhão:			
CÓDIGO DO ATO 002	DESCRIÇÃO DO ATO ALTERAÇÃO	CÓDIGO DO EVENTO 021	DESCRIÇÃO DO EVENTO ALTERAÇÃO DE DADOS (EXCETO N
CÓDIGO DO EVENTO	DESCRIÇÃO DO EVENTO	CÓDIGO DO EVENTO	DESCRIÇÃO DO EVENTO
NOME EMPRESARIAL V L SOARES PIMENTA- ME			
LOGRADOURO (rus, av, etc.) RUA JOSE ANASTACIO			NÚMERO 316
COMPLEMENTO A	BAIRRO / DISTRITO CENTRO	CEP 65200-000	CÓDIGO DO MUNICÍPIO (Uso da Junta Comercial)
MUNICÍPIO PINHEIRO	UF MA	PAÍS BRASIL	CORREIO ELETRÔNICO (E-MAIL)
VALOR DO CAPITAL - R\$ 100.000,00	VALOR DO CAPITAL (por extenso) CEM MIL REAIS		
CÓDIGO DE ATIVIDADE ECONÔMICA (CNAE Fiscal) Atividade principal 4781-4/00 Atividades secundárias 4789-0/01 4782-2/01 4774-1/00 4782-2/02 4772-5/00	DESCRIÇÃO DO OBJETO COMERCIO VAREJISTA DE ARTIGOS DO VESTUARIO E ACESSÓRIOS COMERCIO VAREJISTA DE SUVENIRES, BIJUTERIAS E ARTESANATOS COMÉRCIO VAREJISTA DE CALÇADOS COMERCIO VAREJISTA DE ARTIGOS OPTICA COMERCIO VAREJISTA DE ARTIGOS DE VIAGEM COMERCIO VAREJISTA DE COSMÉTICOS, PRODUTOS DE PERFUMARIA E DE HIGIENE PESSOAL		
DATA DE INÍCIO DAS ATIVIDADES	NÚMERO DE INSCRIÇÃO NO CNPJ 02.845.044/0001-48	TRANSFERÊNCIA DE SEDE OU DE FILIAL DE OUTRA UF NIRE anterior	UF
ASSINATURA DA FIRMA PELO EMPRESÁRIO (ou pelo representante/assistente/gerente) V.L. SOARES PIMENTA - ME			
DATA DA ASSINATURA 23-07-2014	ASSINATURA DO EMPRESÁRIO Vera Lucia Soares Pimenta		
PARA USO EXCLUSIVO DA JUNTA COMERCIAL			
DEFERIDO. PUBLIQUE-SE E ARQUIVE-SE. Ely Regina J. Moreira JUCEMA - Escritório Regional Pinheiro - MA 18/08/2014		AUTENTICAÇÃO	



000000

000000

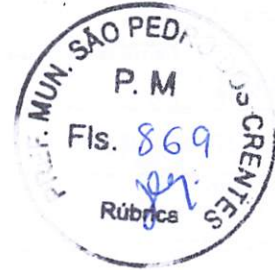

Junta Comercial do Estado do Maranhão
Certifico o Registro em 18/08/2014 Sob N° 20140531793
Protocolo : 140531793 de 18/08/2014 NIRE: 21101100393
V. L. SOARES PIMENTA - ME
Chancela : EBE712E53967E536BB30EC591384A279E0792CB1

São Luís, 18/08/2014

CLEDINICE BASTOS DA FONSECA
Secretário(a) Geral

Reconheço a(s) firma(s) por semelhança

[Signature]

Pinheiro-MA, 05 AGO 2014

Em teste *[Signature]* da verdade

Ernani Moreira Leite
Substituto

João

lo do Fisco
Poder Judiciário
Tribunal de Justiça
do Maranhão
23159882



Ministério do Desenvolvimento, Indústria e Comércio Exterior
Secretaria do Desenvolvimento da Produção
Departamento Nacional de Registro do Comércio

REQUERIMENTO DE EMPRESÁRIO

INSTRUÇÕES DE PREENCHIMENTO NO VERSO



NÚMERO DE IDENTIFICAÇÃO DO REGISTRO DE EMPRESA - N.RE DA SEDE 2110110039-3		FILIAL (preencher somente se ao referente a filial)	
NOME DO EMPRESÁRIO (completo sem abreviaturas) VERA LUCIA SOARES PIMENTA			
NACIONALIDADE BRASILEIRA		ESTADO CIVIL Viúvo(a)	
SEXO M <input type="checkbox"/> F <input checked="" type="checkbox"/>	REGIME DE BENS (se casado)		
FILHO DE (pai) JOSÉ MARIA SOARES		(mãe) MARIA DO SOCORRO PESSOA SOARES	
NASC. DO EM (data de nascimento) 10-07-1965	IDENTIDADE número 995347980	Orgão emissor SEJSP	UF MA
CPF (número) 460.577.493-91			

EIANCIPIADO POR (forma de emancipação - somente no caso de menor)		
DOMICILIO NA (LOGRADOURO - rua, av, etc.) RUA JOSÉ ANASTACIO		NÚMERO 01
COMPLEMENTO VILA SOCORRO	BAIRRO / DISTRITO CENTRO	CEP 65200-000
MUN.C.P.O. PINHEIRO		UF MA

declara, sob as penas da lei, não estar impedido de exercer atividade empresária, que não possui outro registro de empresário e requer à Junta Comercial do Estado do Maranhão:

CODIGO DO ATO 002	DESCRIÇÃO DO ATO ALTERAÇÃO	CODIGO DO EVENTO 021	DESCRIÇÃO DO EVENTO ALTERAÇÃO DE DADOS
CODIGO DO EVENTO	DESCRIÇÃO DO EVENTO	CODIGO DO EVENTO	DESCRIÇÃO DO EVENTO

NOME EMPRESARIAL V. L. SOARES PIMENTA - ME		ATO	
LOGRADOURO (rua, av, etc.) RUA JOSE ANASTACIO		NÚMERO 316	
		#@20080199747@#	
COMPLEMENTO A	BAIRRO / DISTRITO CENTRO	CEP 65200-000	CODIGO DO MUN.C.P.O. (Uso da Junta Comercial)
MUN.C.P.O. PINHEIRO	UF MA	PAÍS BRASIL	CORREIO ELETRÔNICO (E-MAIL)
VALOR DO CAPITAL - R\$ 20.000,00	VALOR DO CAPITAL (por extenso) VINTE MIL REAIS		

CODIGO DE ATIVIDADE ECONOMICA (CNAE Fiscal) Atividade principal: 6319-4/00	DESCRIÇÃO DO OBJETO PORTAIS, PROVEDORES DE CONTEUDO E OUTROS SERVIÇOS DE INFORMAÇÃO NA INTERNET. COMERCIO VAREJISTA ESPECIALIZADO DE EQUIPAMENTOS E SUPRIMENTOS DE INFORMATICA.
Atividades secundárias: 4751-2/00	

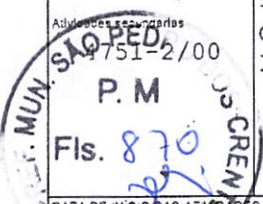

DATA DE INÍCIO DAS ATIVIDADES Rubrica 01-12-1998	NÚMERO DE INSCRIÇÃO NO CNPJ 02.845.044/0001-48	TRANSFERÊNCIA DE SEDE OU DE FILIAL DE OUTRA UF N.RE anterior	UF	USO DA JUNTA COMERCIAL DEPENDE DE AUTORIZAÇÃO GOVERNAMENTAL. <input type="checkbox"/> - S 11 <input type="checkbox"/> - S 12 <input type="checkbox"/> - S 13 <input type="checkbox"/> - S 14 <input type="checkbox"/> - S 15 <input type="checkbox"/> - S 16 <input type="checkbox"/> - S 17 <input type="checkbox"/> - S 18 <input type="checkbox"/> - S 19 <input type="checkbox"/> - S 20 <input type="checkbox"/> - S 21 <input type="checkbox"/> - S 22 <input type="checkbox"/> - S 23 <input type="checkbox"/> - S 24 <input type="checkbox"/> - S 25 <input type="checkbox"/> - S 26 <input type="checkbox"/> - S 27 <input type="checkbox"/> - S 28 <input type="checkbox"/> - S 29 <input type="checkbox"/> - S 30 <input type="checkbox"/> - S 31 <input type="checkbox"/> - S 32 <input type="checkbox"/> - S 33 <input type="checkbox"/> - S 34 <input type="checkbox"/> - S 35 <input type="checkbox"/> - S 36 <input type="checkbox"/> - S 37 <input type="checkbox"/> - S 38 <input type="checkbox"/> - S 39 <input type="checkbox"/> - S 40 <input type="checkbox"/> - S 41 <input type="checkbox"/> - S 42 <input type="checkbox"/> - S 43 <input type="checkbox"/> - S 44 <input type="checkbox"/> - S 45 <input type="checkbox"/> - S 46 <input type="checkbox"/> - S 47 <input type="checkbox"/> - S 48 <input type="checkbox"/> - S 49 <input type="checkbox"/> - S 50 <input type="checkbox"/> - S 51 <input type="checkbox"/> - S 52 <input type="checkbox"/> - S 53 <input type="checkbox"/> - S 54 <input type="checkbox"/> - S 55 <input type="checkbox"/> - S 56 <input type="checkbox"/> - S 57 <input type="checkbox"/> - S 58 <input type="checkbox"/> - S 59 <input type="checkbox"/> - S 60 <input type="checkbox"/> - S 61 <input type="checkbox"/> - S 62 <input type="checkbox"/> - S 63 <input type="checkbox"/> - S 64 <input type="checkbox"/> - S 65 <input type="checkbox"/> - S 66 <input type="checkbox"/> - S 67 <input type="checkbox"/> - S 68 <input type="checkbox"/> - S 69 <input type="checkbox"/> - S 70 <input type="checkbox"/> - S 71 <input type="checkbox"/> - S 72 <input type="checkbox"/> - S 73 <input type="checkbox"/> - S 74 <input type="checkbox"/> - S 75 <input type="checkbox"/> - S 76 <input type="checkbox"/> - S 77 <input type="checkbox"/> - S 78 <input type="checkbox"/> - S 79 <input type="checkbox"/> - S 80 <input type="checkbox"/> - S 81 <input type="checkbox"/> - S 82 <input type="checkbox"/> - S 83 <input type="checkbox"/> - S 84 <input type="checkbox"/> - S 85 <input type="checkbox"/> - S 86 <input type="checkbox"/> - S 87 <input type="checkbox"/> - S 88 <input type="checkbox"/> - S 89 <input type="checkbox"/> - S 90 <input type="checkbox"/> - S 91 <input type="checkbox"/> - S 92 <input type="checkbox"/> - S 93 <input type="checkbox"/> - S 94 <input type="checkbox"/> - S 95 <input type="checkbox"/> - S 96 <input type="checkbox"/> - S 97 <input type="checkbox"/> - S 98 <input type="checkbox"/> - S 99 <input type="checkbox"/> - S 100
ASSINATURA DA FILIAL PELO EMPRESÁRIO (ou pelo representante/assistente gerente) V. L. Soares Pimentá - ME		DATA DA ASSINATURA 02-06-2008		
ASSINATURA DO EMPRESÁRIO Vera Lucia Soares Pimentá				

PARA USO EXCLUSIVO DA JUNTA COMERCIAL	
DEFERIDO. PUBLIQUE-SE E ARQUIVE-SE <i>Tereza de Jesus Araujo</i> Jenisey Brito Registro Mercantil Mat. 0001834 31.07.2008	 JUNTA COMERCIAL DO ESTADO DO MARANHÃO CERTIFICO O REGISTRO EM 31/07/2008 SOB O NÚMERO: 20080199747 Protocolo: 08/019974-7 Empresa: 211 0110039 3 V. L. SOARES PIMENTA - ME ADALBERTO AMARO FERREIRA SECRETÁRIO GERAL Nº AB 059663



INSTRUÇÕES DE PREENCHIMENTO
NO VERSO

DECLARAÇÃO DE FIRMA MERCANTIL INDIVIDUAL

Nº PROTOCOLO (Uso da Junta Comercial)		NÚMERO DE IDENTIFICAÇÃO DO REGISTRO DE EMPRESA NIRE DA SEDE		NIRE DA FILIAL (preencher somente se ato referente a filial)	
NOME DO TITULAR (completo, sem abreviaturas) VERA LUCIA SOARES PIMENTA					
NATURAL DE (cidade e sigla do estado) PINHEIRO-MA			NACIONALIDADE BRASILEIRA		ESTADO CIVIL CASADA
FILHO DE (pai) JOSE MARIA SOARES		(mãe) MARIA DO SOCORRO PESSOA SOARES			
NASCIDO EM (data de nascimento) 10.07.1965		PROFISSÃO COMERCIANTE		CPF (númer.) 460577493-91	
IDENTIDADE número 99534798-0		órgão emissor SEJSP	UF MA	EMANCIPADO POR (nome de emancipação - somente no caso de menor) P M	
RESIDENTE NA (LOGRADOURO - rua, av, etc.) RUA: JOSÉ ANASTÁCIO					NÚMERO 01
COMPLEMENTO VILA SOCORRO		BAIRRO / DISTRITO CENTRO		CEP 65.200-000	CÓDIGO DO MUNICÍPIO (Uso da Junta Comercial)
MUNICÍPIO PINHEIRO					UF MARANHÃO
declara, sob as penas da lei, não estar impedido de exercer atividade mercantil, que não possui outra firma mercantil individual e requer:					
CÓDIGO DO ATO 001	DESCRIÇÃO DO ATO CONSTITUIÇÃO		CÓDIGO DO EVENTO	DESCRIÇÃO DO EVENTO	
NOME EMPRESARIAL V. L. SOARES PIMENTA					
LOGRADOURO (rua, av, etc.) AV: TARQUINIO LOPES					NÚMERO S/N
CÓMPLEMENTO		BAIRRO / DISTRITO CENTRO		CEP 65.200-000	CÓDIGO DO MUNICÍPIO (Uso da Junta Comercial)
MUNICÍPIO PINHEIRO			UF MA	CORREIO ELETRÔNICO (E-MAIL)	
VALOR DO CAPITAL - R\$ 5.000,00		VALOR DO CAPITAL (por extenso) CINCO MIL REAIS		NIRE	
continuação (capital por extenso)				##2110110039##	
CÓDIGO DE ATIVIDADE ECONÔMICA	DESCRIÇÃO DO OBJETO (ATIVIDADES) Atividade principal				
52.33-7	COMERCIO VAREJISTA DE CALÇADOS, ARTIGOS DE COURO E VIAGEM.				
52.31-0	Atividades secundárias COMERCIO VAREJISTA DE TECIDOS E ARTIGOS DE ARMARINHO.				
52.32-9	COMERCIO VAREJISTA DE ARTIGOS DO VESTUÁRIO E COMPLEMENTOS.				
52.41-8	COMERCIO VAREJISTA DE PERFUMARIA E COSMÉTICOS.				
DATA DE INÍCIO DAS ATIVIDADES 01.12.1998	NÚMERO DE INSCRIÇÃO NO CGC ou CNPJ	TRANSFERÊNCIA DE SEDE DE OUTRA UF NIRE anterior	UF	USO DA JUNTA COMERCIAL DEPENDENTE DE AUTORIZAÇÃO GOVERNAMENTAL <input type="checkbox"/> 1 - SIM <input checked="" type="checkbox"/> 2 - NÃO	
DATA 03.11.1998	ASSINATURA DO TITULAR <i>x Vera Lucia Soares Pimenta</i>				##ATO##

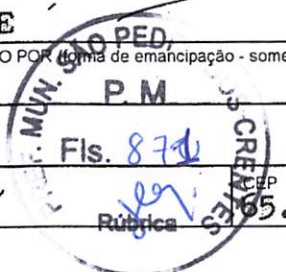

DEFERIDO
PUBLIQUE - SE E ARQUIVE - SE
05/11/98

AUTENTICAÇÃO



JUNTA COMERCIAL DO ESTADO DO MARANHÃO
CERTIFICO O REGISTRO EM: 05/11/1998
SOB O NÚMERO:
21 1 0110039 3

Mônica Bezerra da Rocha
MÔNICA BEZERRA DA ROCHA
SECRETÁRIO GERAL

Protocolo: 98/013393-9



INSTRUÇÕES DE PREENCHIMENTO

JUNTA COMERCIAL DO ESTADO DO MARANHÃO
PINEIRO

NÚMERO DE IDENTIFICAÇÃO DO REGISTRO DE EMPRESA - NIRE DA SEDE

2110110039-3

NIRE DA FILIAL (pre)



14/053179-3

NOME DO EMPRESÁRIO (completo sem abreviaturas)

VERA LUCIA SOARES PIMENTA

NACIONALIDADE

BRASILEIRA

ESTADO CIVIL

Solteiro(a)

SEXO

M F

REGIME DE BENS (se casado)

FILHO DE (pai)

JOSE MARIA SOARES

(mãe)

MARIA DO SOCORRO PESSOA SOARES

NASCIDO EM (data de nascimento)

10-07-1965

IDENTIDADE número

0000995347980

Órgão emissor

MUN. SAO PED, SSPMA

UF

MA

CPF (número)

460.577.493-91

EMANCIPADO POR (forma de emancipação - somente no caso de menor)

DOMICILIADO NA (LOGRADOURO - rua, av, etc.)

RUA JOSE ANASTACIO

NÚMERO

XXXXXX

COMPLEMENTO

BAIRRO / DISTRITO

CENTRO

CEP

65200-000

CÓDIGO DO MUNICÍPIO (Uso da Junta Comercial)

MUNICÍPIO

PINHEIRO

UF

MA



declara, sob as penas da lei, não estar impedido de exercer atividade empresária, que não possui outro registro de empresário e requer à Junta Comercial do Estado do Maranhão:

CÓDIGO DO ATO	DESCRIÇÃO DO ATO	CÓDIGO DO EVENTO	DESCRIÇÃO DO EVENTO
002	ALTERAÇÃO	021	ALTERAÇÃO DE DADOS (EXCETO N

CÓDIGO DO EVENTO	DESCRIÇÃO DO EVENTO	CÓDIGO DO EVENTO	DESCRIÇÃO DO EVENTO

NOME EMPRESARIAL

V L SOARES PIMENTA- ME

LOGRADOURO (rua, av, etc.)

RUA JOSE ANASTACIO

NÚMERO

316

COMPLEMENTO

A

BAIRRO / DISTRITO

CENTRO

CEP

65200-000

CÓDIGO DO MUNICÍPIO (Uso da Junta Comercial)

MUNICÍPIO

PINHEIRO

UF

MA

PAÍS

BRASIL

CORREIO ELETRÔNICO (E-MAIL)

VALOR DO CAPITAL - R\$

100.000,00

VALOR DO CAPITAL (por extenso)

CEM MIL REAIS

ATO

#@20140531793@#

CÓDIGO DE ATIVIDADE ECONÔMICA (CNAE Fiscal)

Atividade principal
4781-4/00

Atividades secundárias
4763-6/02
4761-0/03
4789-0/07
4712-1/00

DESCRIÇÃO DO OBJETO

COMERCIO VAREJISTA DE ARTIGOS DO VESTUARIO E ACESSÓRIOS

COMERCIO VAREJISTA DE ARTIGOS ESPORTIVOS

COMERCIO VAREJISTA DE ARTIGOS DE PAPELARIA

COMERCIO VAREJISTA DE EQUIPAMENTOS PARA ESCRITORIO

COMERCIO VAREJISTA DE MERCADORIAS EM GERAL, COM PREDOMINANCIA DE PRODUTOS ALIMENTICIOS-MINIMERCADOS, MERCEARIAS E ARMAZENS

DATA DE INÍCIO DAS ATIVIDADES

NÚMERO DE INSCRIÇÃO NO CNPJ

02.845.044/0001-48

TRANSFERÊNCIA DE SEDE OU DE FILIAL DE OUTRA UF

NIRE anterior

UF

USO DA JUNTA COMERCIAL DEPENDENTE DE AUTORIZAÇÃO GOVERNAMENTAL 1 - SIM 3 - NÃO

ASSINATURA DA FIRMA PELO EMPRESÁRIO (ou pelo representante/assistente/gerente)

V. L. SOARES PIMENTA - ME

DATA DA ASSINATURA

23-07-2014

ASSINATURA DO EMPRESÁRIO

Vera Lucia Soares Pimenta

PARA USO EXCLUSIVO DA JUNTA COMERCIAL

DEFERIDO. PUBLIQUE-SE E ARQUIVE-SE.

Ely Regina Moreira
JUCEMA - Escritório Regional
Pinheiro - MA

18.08.2014

AUTENTICAÇÃO

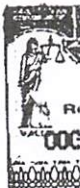



NÚMERO DE IDENTIFICAÇÃO DO REGISTRO DE EMPRESA - NIRE DA SEDE 2110110039-3		NIRE DA FILIAL (preencher somente se ato referente a filial)	
NOME DO EMPRESÁRIO (completo sem abreviaturas) VERA LUCIA SOARES PIMENTA			
NACIONALIDADE BRASILEIRA		ESTADO CIVIL Solteiro(a)	
SEXO M <input type="checkbox"/> F <input checked="" type="checkbox"/>	REGIME DE BENS (se casado)		
FILHO DE (pai) JOSE MARIA SOARES		(mãe) MARIA DO SOCORRO PESSOA SOARES	
NASCIDO EM (data de nascimento) 10-07-1965	IDENTIDADE número 0000995347980	Órgão emissor SSPMA	UF MA
CPF (número) 460.577.493-91			
EMANCIPADO POR (forma de emancipação - somente no caso de menor)			
DOMICILIADO NA (LOGRADOURO - rua, av, etc.) RUA JOSE ANASTACIO			NÚMERO XXXXXX
COMPLEMENTO	BAIRRO / DISTRITO CENTRO	CEP 65200-000	CÓDIGO DO MUNICÍPIO (Uso da Junta Comercial)
MUNICÍPIO PINHEIRO			UF MA
declara, sob as penas da lei, não estar impedido de exercer atividade empresária, que não possui outro registro de empresário e requer à Junta Comercial do Estado do Maranhão:			
CÓDIGO DO ATO 002	DESCRIÇÃO DO ATO ALTERAÇÃO	CÓDIGO DO EVENTO 021	DESCRIÇÃO DO EVENTO ALTERAÇÃO DE DADOS (EXCETO N
CÓDIGO DO EVENTO	DESCRIÇÃO DO EVENTO	CÓDIGO DO EVENTO	DESCRIÇÃO DO EVENTO
NOME EMPRESARIAL V L SOARES PIMENTA- ME			
LOGRADOURO (rua, av, etc.) RUA JOSE ANASTACIO			NÚMERO 316
COMPLEMENTO A	BAIRRO / DISTRITO CENTRO	CEP 65200-000	CÓDIGO DO MUNICÍPIO (Uso da Junta Comercial)
MUNICÍPIO PINHEIRO	UF MA	PAÍS BRASIL	CORREIO ELETRÔNICO (E-MAIL)
VALOR DO CAPITAL - R\$ 100.000,00	VALOR DO CAPITAL (por extenso) CEM MIL REAIS		
CÓDIGO DE ATIVIDADE ECONÔMICA (CNAE Fiscal) Atividade principal 4781-4/00 Atividades secundárias 4789-0/01 4782-2/01 4774-1/00 4782-2/02 4772-5/00	DESCRIÇÃO DO OBJETO COMERCIO VAREJISTA DE ARTIGOS DO VESTUARIO E ACESSÓRIOS COMERCIO VAREJISTA DE SUVENIRES, BIJUTERIAS E ARTESANATOS COMÉRCIO VAREJISTA DE CALÇADOS COMERCIO VAREJISTA DE ARTIGOS OPTICA COMERCIO VAREJISTA DE ARTIGOS DE VIAGEM COMERCIO VAREJISTA DE COSMÉTICOS, PRODUTOS DE PERFUMARIA E DE HIGIENE PESSOAL		
DATA DE INÍCIO DAS ATIVIDADES	NÚMERO DE INSCRIÇÃO NO CNPJ 02.845.044/0001-48	TRANSFERÊNCIA DE SEDE OU DE FILIAL DE OUTRA UF NIRE anterior	UF
USO DA JUNTA COMERCIAL DEPENDENTE DE AUTORIZAÇÃO GOVERNAMENTAL <input type="checkbox"/> 1 - SIM <input checked="" type="checkbox"/> 3 - NÃO			
ASSINATURA DA FIRMA PELO EMPRESÁRIO (ou pelo representante/assistente/gerente) V.L. SOARES PIMENTA - ME			
DATA DA ASSINATURA 23-07-2014	ASSINATURA DO EMPRESÁRIO Vera Lucia Soares Pimenta		
PARA USO EXCLUSIVO DA JUNTA COMERCIAL			
DEFERIDO. PUBLIQUE-SE E ARQUIVE-SE. Ely Regina J. Moreira JUCEMA - Escritório Regional Pinheiro - MA 18/08/2014		AUTENTICAÇÃO	





Ministério do Desenvolvimento, Indústria e Comércio Exterior
Secretaria do Desenvolvimento da Produção
Departamento Nacional de Registro do Comércio

REQUERIMENTO DE EMPRESÁRIO

INSTRUÇÕES DE PREENCHIMENTO NO VERSO



NÚMERO DE IDENTIFICAÇÃO DO REGISTRO DE EMPRESA - N.RE DA SEDE 2110110039-3		SEDE SOCIAL (preencher somente se ato referente a filial)		
NOME DO EMPRESÁRIO (completo sem abreviaturas) VERA LUCIA SOARES PIMENTA				
NACIONALIDADE BRASILEIRA		ESTADO CIVIL Viúvo(a)		
SEXO M <input type="checkbox"/> F <input checked="" type="checkbox"/>	REGIME DE BENS (se casado)			
FILHO DE (pai) JOSÉ MARIA SOARES		(mãe) MARIA DO SOCORRO PESSOA SOARES		
NASC. DO EMI (data de nascimento) 10-07-1965	IDENTIDADE número 995347980	Orgão emissor SEJSP	UF MA	CPF (número) 460.577.493-91
ELIANCIPADO POR (forma de emancipação - somente no caso de menor)				
DOMICILIADO NA (LOGRADUORO - rua, av. etc.) RUA JOSÉ ANASTACIO				NÚMERO 01
COMPLEMENTO VILA SOCORRO	BAIRRO / DISTRITO CENTRO	CEP 65200-000	CÓDIGO DO MUNICÍPIO (Uso da Junta Comercial)	
MUNICÍPIO PINHEIRO	UF MA			
Declaro, sob as penas da lei, não estar impedido de exercer atividade empresária, que não possuí outro registro de empresário e requer à Junta Comercial do Estado do Maranhão:				
CÓDIGO DO MUNICÍPIO 002	DESCRIÇÃO DO ATO ALTERAÇÃO	CÓDIGO DO EVENTO 021	DESCRIÇÃO DO EVENTO ALTERAÇÃO DE DADOS	
CÓDIGO DO MUNICÍPIO	DESCRIÇÃO DO EVENTO	CÓDIGO DO EVENTO	DESCRIÇÃO DO EVENTO	
NOME RACIONAL V. L. SOARES PIMENTA - ME		ATO		
LOGRADUORO (rua, av. etc.) RUA JOSE ANASTACIO #@20080199747@#				NÚMERO 316
COMPLEMENTO A	BAIRRO / DISTRITO CENTRO	CEP 65200-000	CÓDIGO DO MUNICÍPIO (Uso da Junta Comercial)	
MUNICÍPIO PINHEIRO	UF MA	PAÍS BRASIL	CORREIO ELETRÔNICO (E-MAIL)	
VALOR DO CAPITAL - R\$ 20.000,00	VALOR DO CAPITAL (por extenso) VINTE MIL REAIS			
CÓDIGO DE ATIVIDADE ECONÔMICA (CNAE Fiscal) Atividade principal: 6319-4/00 Atividades secundárias: 4751-2/00	DESCRIÇÃO DO OBJETO PORTAIS, PROVEDORES DE CONTEUDO E OUTROS SERVIÇOS DE INFORMAÇÃO NA INTERNET. COMERCIO VAREJISTA ESPECIALIZADO DE EQUIPAMENTOS E SUPRIMENTOS DE INFORMÁTICA.			
DATA DE INÍCIO DAS ATIVIDADES 01-12-1998	NÚMERO DE INSCRIÇÃO NO CNPJ 02.845.044/0001-48	TRANSFERÊNCIA DE SEDE OU DE FILIAL DE OUTRA UF N.RE anterior	UF	USO DA JUNTA COMERCIAL DEPENDENTE DE AUTORIZAÇÃO GOVERNAMENTAL <input type="checkbox"/> - SIM <input checked="" type="checkbox"/> - NÃO
ASSINATURA DA FÍLHA PELO EMPRESÁRIO (ou pelo representante assistente gerente) V. L. Soares Pimenta - ME				
DATA DA ASSINATURA 02-06-2008	ASSINATURA DO EMPRESÁRIO Vera Lucia Soares Pimenta			



PARA USO EXCLUSIVO DA JUNTA COMERCIAL

DEFERIDO. PUBLIQUE-SE E ARQUIVE-SE <i>Tereza de Lencastre Brito</i> Junta Comercial do Estado do Maranhão Registro Mercantil Mat. 0001834 31/07/2008		JUNTA COMERCIAL DO ESTADO DO MARANHÃO CERTIFICO O REGISTRO EM 31/07/2008 SOB O NÚMERO 20080199747 Protocolo: 08/019974-7 Empresa: 2110110039-3 V. L. SOARES PIMENTA - ME	
		ADALBERTO AMARO FERREIRA SECRETÁRIO GERAL	Nº AB 059663



Ministério da Indústria, do Comércio e do Turismo
Secretaria de Comércio e Serviços
Departamento Nacional de Registro do Comércio

INSTRUÇÕES DE PREENCHIMENTO
NO VERSO

DECLARAÇÃO DE FIRMA MERCANTIL INDIVIDUAL

Nº PROTOCOLO (Uso da Junta Comercial)		NÚMERO DE IDENTIFICAÇÃO DO REGISTRO DE EMPRESA NIRE DA SEDE		NIRE DA FILIAL (preencher somente se ato referente a filial)	
NOME DO TITULAR (completo, sem abreviaturas) VERA LUCIA SOARES PIMENTA					
NATURAL DE (cidade e sigla do estado) PINHEIRO-MA			NACIONALIDADE BRASILEIRA		ESTADO CIVIL CASADA
FILHO DE (pai) JOSE MARIA SOARES			(mãe) MARIA DO SOCORRO PESSOA SOARES		
NASCIDO EM (data de nascimento) 10.07.1965		PROFISSÃO COMERCIANTE		CPF (númer.) 460577493-91	
IDENTIDADE número 99534798-0		órgão emissor SEJSP	UF MA	EMANCIPADO POR (forma de emancipação - somente no caso de menor)	
RESIDENTE NA (LOGRADOURO - rua, av, etc.) RUA: JOSÉ ANASTÁCIO					NÚMERO 01
COMPLEMENTO VILA SOCORRO		BAIRRO / DISTRITO CENTRO		CEP 65.200-000	CÓDIGO DO MUNICÍPIO (Uso da Junta Comercial)
MUNICÍPIO PINHEIRO					UF MARANHÃO
declara, sob as penas da lei, não estar impedido de exercer atividade mercantil, que não possui outra firma mercantil individual e requer:					
CÓDIGO DO ATO 001	DESCRIÇÃO DO ATO CONSTITUIÇÃO		CÓDIGO DO EVENTO	DESCRIÇÃO DO EVENTO	
NOME EMPRESARIAL V. L. SOARES PIMENTA					
LOGRADOURO (rua, av, etc.) AV: TARQUINIO LOPES					NÚMERO S/N
COMPLEMENTO		BAIRRO / DISTRITO CENTRO		CEP 65.200-000	CÓDIGO DO MUNICÍPIO (Uso da Junta Comercial)
MUNICÍPIO PINHEIRO			UF MA	CORREIO ELETRÔNICO (E-MAIL)	
VALOR DO CAPITAL - RS 5.000,00		VALOR DO CAPITAL (por extenso) CINCO MIL REAIS		NIRE	
continuação (capital por extenso)			##2110110039##		
CÓDIGO DE ATIVIDADE ECONÔMICA	DESCRIÇÃO DO OBJETO (ATIVIDADES) Atividade principal				
52.33-7	COMERCIO VAREJISTA DE CALÇADOS, ARTIGOS DE COURO E VIAGEM.				
52.31-0	Atividades secundárias COMERCIO VAREJISTA DE TECIDOS E ARTIGOS DE ARMARINHO.				
52.32-9	COMERCIO VAREJISTA DE ARTIGOS DO VESTUÁRIO E COMPLEMENTOS.				
52.41-8	COMERCIO VAREJISTA DE PERFUMARIA E COSMÉTICOS.				
DATA DE INÍCIO DAS ATIVIDADES 01.12.1998	NÚMERO DE INSCRIÇÃO NO CGC ou CNPJ	TRANSFERÊNCIA DE SEDE DE OUTRA UF NIRE anterior	UF	USO DA JUNTA COMERCIAL DEPENDENTE DE AUTORIZAÇÃO GOVERNAMENTAL <input type="checkbox"/> 1 - SIM <input checked="" type="checkbox"/> 2 - NÃO	
DATA 03.11.1998	ASSINATURA DO TITULAR <i>x Vera Lucia Soares Pimenta</i>				##ATO##
PARA USO EXCLUSIVO DA JUNTA COMERCIAL					
DEFERIDO PUBLIQUE - SE E ARQUIVE - SE			AUTENTICAÇÃO		
<i>05/11/98</i>			 JUNTA COMERCIAL DO ESTADO DO MARANHÃO CERTIFICO O REGISTRO EM: 05/11/1998 SOB O NÚMERO: 21 1 0110039 3 <i>Mônica Bezerra da Rocha</i> MÔNICA BEZERRA DA ROCHA SECRETÁRIO GERAL Protocolo: 98/013393-9		

**ALTERAÇÃO E CONSOLIDAÇÃO Nº 04 DE
EMPREENDEDOR INDIVIDUAL
V L P SOARES - ME**

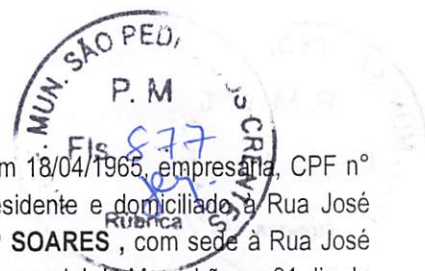

VERA LUCIA PESSOA SOARES, brasileira, solteira, natural de São Luis – MA, nascido em 18/04/1965, empresária, CPF nº **460.577.493-91**, portadora do documento de identidade nº **000099534798-0 SSP-MA**, residente e domiciliado à Rua José Anastácio, S/N, Bairro: Centro, Pinheiro – MA, CEP. 65.200-000, Titular da empresa **V L P SOARES**, com sede à Rua José Anastácio nº 316 - A, Bairro: Centro, Pinheiro – MA, CEP. 65.200-000, registrada na Junta Comercial do Maranhão ao 01 dia do mês de dezembro de 1998 sob o NIRE 21101100393 e inscrita no CNPJ sob nº 02.845.044/0001-48, resolve alterar o nome de fantasia e atividades econômicas, mediante as seguintes cláusulas e condições:

I. Do nome de fantasia:

A partir desta data, o titular resolve alterar o nome de fantasia de: Distribuidora Soares para Industria e Distribuidora Soares;

II. Da alteração das atividades:

Resolve a titular, alterar as atividades com objetivo social para: 2062-2/00 - Fabricação de produtos de limpeza e polimento, 4649-4/08 - Comércio atacadista de produtos de higiene, limpeza e conservação domiciliar.

§ ÚNICO: Para consecução de seus objetivos sociais, a empresa poderá, a qualquer tempo, criar, alterar ou extinguir estabelecimentos filiais, agências, sucursais em qualquer parte do território nacional ou fora dele, mediante alteração contratual devidamente assinado pelo titular e arquivada na Junta Comercial.

Em face das alterações acima, consolida-se o contrato social, mediante as condições e cláusulas seguintes:

DA DENOMINAÇÃO, OBJETO, SEDE E PRAZO DE DURAÇÃO

CLÁUSULA PRIMEIRA: A empresa girará sob o nome empresarial de **V L P SOARES**, e tem como nome de fantasia: **Industria e Distribuidora Soares**, com sede à Rua José Anastácio nº 316 - A, Bairro: Centro, Pinheiro – MA, CEP. 65.200-000.

CLÁUSULA SEGUNDA: A empresa passa o seu objeto social e as atividades para:

2062-2/00 - Fabricação de produtos de limpeza e polimento;

4723-7/00 - Comércio varejista de bebidas;

1413-4/01 - Confecção de roupas profissionais, exceto sob medida;

4649-4/08 - Comércio atacadista de produtos de higiene, limpeza e conservação domiciliar;

4712-1/00 - Comércio varejista de mercadorias em geral, com predominância de produtos alimentícios - minimercados, mercearias e armazéns;

4744-0/99 - Comércio varejista de materiais de construção em geral;

4761-0/03 - Comércio varejista de artigos de papelaria;

4763-6/01 - Comércio varejista de brinquedos e artigos recreativos;

4763-6/02 - Comércio varejista de artigos esportivos;

4771-7/01 - Comércio varejista de produtos farmacêuticos, sem manipulação de fórmulas;

4772-5/00 - Comércio varejista de cosméticos, produtos de perfumaria e de higiene pessoal;

4773-3/00 - Comércio varejista de artigos médicos e ortopédicos;

4781-4/00 - Comércio varejista de artigos do vestuário e acessórios;

4789-0/05 - Comércio varejista de produtos saneantes domissanitários;

4789-0/07 - Comércio varejista de equipamentos para escritório;

8122-2/00 - Imunização e controle de pragas urbana;

4751-2/01 - Comércio varejista especializado de equipamentos e suprimentos de informática.

CLÁUSULA TERCEIRA: A empresa terá prazo de duração indeterminado.

DO CAPITAL

CLÁUSULA QUARTA: O capital de R\$ 100.00,00 (cem mil reais), totalmente subscrito e integralizado em moeda corrente do País. Ficando o capital total representante da seguinte forma:

SOCIO	%	TOTAL
VERA LUCIA PESSOA SOARES	100	R\$ 100.000,00
TOTAL	100	R\$ 100.000,00

DA ADMINISTRAÇÃO E DESEMPEDIMENTO

CLÁUSULA QUINTA: A administração da Empresa será exercida por seu titular **VERA LUCIA PESSOA SOARES** que fica incumbido de exercer todos os atos pertinentes e necessários ao exercício das atividades ora assumidas, bem como, de representá-la judicialmente e extrajudicialmente, ativa e passivamente perante todas as repartições e instituições financeiras, vedado, no entanto, o uso do nome empresarial em atividades estranhas ao interesse social.

CLÁUSULA SEXTA: Ao término de cada exercício social, em 31 de dezembro, o administrador, procederá a elaboração do inventário, do balanço patrimonial e do balanço de resultado econômico, cabendo-lhe os lucros ou perdas apuradas.

CLÁUSULA SÉTIMA: Falecendo o empresário, a empresa continuará suas atividades com herdeiros, sucessores e o incapaz. Não sendo possível ou inexistindo interesse destes, o valor de seus haveres será apurado e liquidado com base na situação patrimonial da empresa, à data da resolução, verificada em balanço especialmente levantado.

CLÁUSULA OITAVA: O Titular-Administrador **VERA LUCIA PESSOA SOARES** declara, sob as penas da Lei:

§ **Primeiro:** Não possuir ou ter sob sua titularidade, nenhuma outra empresa nos moldes do ME, em qualquer parte do território nacional;

§ **Segundo:** Não estar impedido de exercer a administração da empresa, por lei especial ou em virtude de condenação criminal ou se encontrar sob os efeitos dela, a pena que vede, ainda que temporariamente, o acesso a cargos públicos, ou por crime falimentar, de prevaricação, peita ou suborno, concussão, peculato, ou contra a economia popular, contra o sistema financeiro nacional, contra normas de defesa da concorrência, contra as relações de consumo, fé pública ou à propriedade.

Fica eleito o foro de Pinheiro - MA, para o exercício e o cumprimento dos direitos e obrigações resultantes deste contrato.

Pinheiro - MA, 15 de fevereiro de 2022.

VERA LUCIA PESSOA SOARES
 TITULAR - ADMINISTRADOR



ASSINATURA ELETRÔNICA

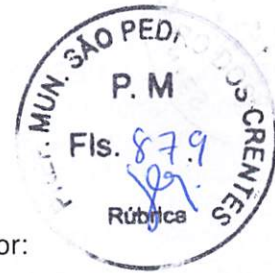

Certificamos que o ato da empresa V L P SOARES consta assinado digitalmente por:

IDENTIFICAÇÃO DO(S) ASSINANTE(S)	
CPF/CNPJ	Nome
46057749391	VERA LUCIA PESSOA SOARES PEREIRA

CERTIFICO O REGISTRO EM 16/02/2022 11:26 SOB Nº 20220203253.
PROTOCOLO: 220203253 DE 16/02/2022.
CÓDIGO DE VERIFICAÇÃO: 12202046237. CNPJ DA SEDE: 02845044000148.
NIRE: 21101100393. COM EFEITOS DO REGISTRO EM: 15/02/2022.
V L P SOARES

JUCEMA

RICARDO DINIZ DIAS
SECRETÁRIO-GERAL
www.empresafacil.ma.gov.br



INSTRUMENTO DE ALTERAÇÃO DE EMPRESÁRIO INDIVIDUAL
V L SOARES PIMENTA

VERA LUCIA PESSOA SOARES, BRASILEIRA, SOLTEIRA, nascida em 10/07/1965, portador(a) do Documento de Identidade nº 000099534798-0 SESP/MA e do CPF nº 460.577.493-91, residente e domiciliado(a) na RUA JOSE ANASTACIO, S/N, CENTRO, CEP:65.200-000, PINHEIRO-MA. Na qualidade de titular da empresa individual **V L SOARES PIMENTA**, inscrita no CNPJ sob o nº 02.845.044/000148 e na JUCEMA sob o NIRE 21101100393, com início de atividade em 01/12/1998, sediada à RUA JOSE ANASTACIO, Nº316 A, CENTRO, CEP:65.200-000,, PINHEIRO-MA. Resolve alterar seu registro de Empresário Individual, mediante as seguintes cláusulas do presente instrumento: **(art.968,I,CC)**.

CLAUSULA PRIMEIRA. Altera o nome empresarial para **V L P SOARES**.

CLAUSULA SEGUNDA. Altera as atividades econômicas (principal e secundária), que passarão a ter a seguinte redação:

Atividade Principal:

4712-1/00 - Comércio varejista de mercadorias em geral, com predominância de produtos alimentícios - minimercados, mercearias e armazéns

Atividade Secundaria:

4772-5/00 - Comércio varejista de cosméticos, produtos de perfumaria e de higiene pessoal
4763-6/02 - Comércio varejista de artigos esportivos
4761-0/03 - Comércio varejista de artigos de papelaria
4789-0/07 - Comércio varejista de equipamentos para escritório
4744-0/99 - Comércio varejista de materiais de construção em geral
1413-4/01 - Confecção de roupas profissionais, exceto sob medida
4781-4/00 - Comércio varejista de artigos do vestuário e acessórios
4771-7/01 - Comércio varejista de produtos farmacêuticos, sem manipulação de fórmulas
4773-3/00 - Comércio varejista de artigos médicos e ortopédicos
4789-0/05 - Comércio varejista de produtos saneantes domissanitários
4723-7/00 - Comércio varejista de bebidas
4763-6/01 - Comércio varejista de brinquedos e artigos recreativos
4751-2/01 - Comércio varejista especializado de equipamentos e suprimentos de informática
8122-2/00 - Imunização e controle de pragas urbanas

Mediante os ajustes ora firmados, para tanto, firma neste ato a consolidação do presente instrumento, conforme as condições a seguir:

DA RAZÃO SOCIAL (ART.968,II,CC)

CLAUSULA PRIMEIRA. A Empresária Individual gira a sob o nome empresarial **V L P SOARES**.

DO ENDEREÇO DA SEDE (ART. 968,IV,CC)

CLAUSULA SEGUNDA. O empresário individual tem sua sede no seguinte endereço: **RUA JOSE ANASTACIO, Nº316 A, CENTRO, CEP:65.200-000,PINHEIRO-MA.**

PARÁGRAFO ÚNICO. O empresário individual poderá, a qualquer tempo, criar,alterar, ou extinguir filial em qualquer parte do território nacional ou fora dele, mediante alteração contratual devidamente arquivada na Junta comercial.

DO CAPITAL (ART. 968,III,CC)

CLAUSULA TERCEIRA. O capital social é de R\$ 100.000,00 (cem mil reais), O qual se encontra totalmente integralizado em moeda corrente nacional do País.

DO OBJETO SOCIAL (ART.968,IV,CC)

CLAUSULA QUARTA. As atividades econômicas (principal e secundária), são a seguinte redação:

Atividade Principal:

4712-1/00 - Comércio varejista de mercadorias em geral, com predominância de produtos alimentícios - minimercados, mercearias e armazéns

Atividade Secundaria:

4772-5/00 - Comércio varejista de cosméticos, produtos de perfumaria e de higiene pessoal
4763-6/02 - Comércio varejista de artigos esportivos
4761-0/03 - Comércio varejista de artigos de papelaria
4789-0/07 - Comércio varejista de equipamentos para escritório
4744-0/99 - Comércio varejista de materiais de construção em geral
1413-4/01 - Confecção de roupas profissionais, exceto sob medida
4781-4/00 - Comércio varejista de artigos do vestuário e acessórios
4771-7/01 - Comércio varejista de produtos farmacêuticos, sem manipulação de fórmulas
4773-3/00 - Comércio varejista de artigos médicos e ortopédicos
4789-0/05 - Comércio varejista de produtos saneantes domissanitários
4723-7/00 - Comércio varejista de bebidas
4763-6/01 - Comércio varejista de brinquedos e artigos recreativos
4751-2/01 - Comércio varejista especializado de equipamentos e suprimentos de informática
8122-2/00 - Imunização e controle de pragas urbanas

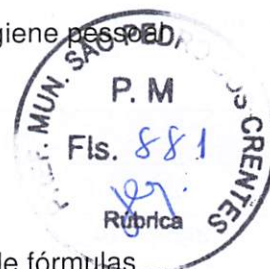

DA DECLARAÇÃO DE DESIMPEDIMENTO. (ART. 37, II, LEI Nº 8.934, DE 1994)

CLÁUSULA QUINTA. O empresário declara, sob as penas da lei, inclusive que são verídicas todas as informações prestadas neste instrumento e quanto ao disposto no artigo 299 do Código Penal, não estar impedido de exercer atividade empresária e não possuir outro registro como Empresário Individual no País.

DO ENQUADRAMENTO (art. 3º, I, LC 123/2006).

CLÁUSULA SEXTA. O empresário declara que a atividade se enquadra em Microempresa - ME, nos termos da Lei Complementar nº 123, de 14 de dezembro de 2006, e que não se enquadra em qualquer das hipóteses de exclusão relacionadas no § 4º do art. 3º da mencionada lei.

PINHEIRO-MA, 10 de Novembro de 2021.

VERA LUCIA PESSOA SOARES

460.577.493-91

Empresário



ASSINATURA ELETRÔNICA

Certificamos que o ato da empresa V L P SOARES consta assinado digitalmente por:

IDENTIFICAÇÃO DO(S) ASSINANTE(S)	
CPF/CNPJ	Nome
46057749391	VERA LUCIA PESSOA SOARES PEREIRA



CERTIFICO O REGISTRO EM 02/12/2021 13:56 SOB Nº 20211376167.
PROTOCOLO: 211376167 DE 01/12/2021.
CÓDIGO DE VERIFICAÇÃO: 12108819246. CNPJ DA SEDE: 02845044000148.
NIRE: 21101100393. COM EFEITOS DO REGISTRO EM: 10/11/2021.
V L P SOARES

JUCEMA

RICARDO DINIZ DIAS
VICE-PRESIDENTE
www.empresafacil.ma.gov.br

QUINTA ALTERAÇÃO DA EMPRESA INDIVIDUAL E CONSOLIDAÇÃO
V L P SOARES

VERA LUCIA PESSOA SOARES, brasileira, empresária, solteira, natural de São Luis - MA, nascida no dia 18/04/1964, portadora do CPF nº. 460.577.493-91, Carteira de Identidade nº. 99534798-0 SSP/MA, residente e domiciliada na Rua Jose Anastacio, SN, Centro, Pinheiro – MA, CEP: 65200-000, titular da empresa, que gira nesta praça sob a denominação social de **V L P SOARES**, situada na Rua Jose Anastacio, N 316-A, Centro, Pinheiro – MA, CEP: 65200-000, inscrita na Junta Comercial do Estado do Maranhão sob **NIRE nº. 21101100393** em despacho de 05/11/1998, **CNPJ: 02.845.044/0001-48**, Resolve por este instrumento particular, alterar este ato, conforme as clausulas e condições seguintes:

CLAUSULA PRIMEIRA – ALTERAÇÃO DE ATIVIDADES

O objeto social da empresa passará para as seguintes atividades:

Atividade Principal:

2062-2/00 - Fabricação de produtos de limpeza e polimento

Atividades Secundárias:

4723-7/00 - Comércio varejista de bebidas

1413-4/01 - Confeção de roupas profissionais, exceto sob medida

4649-4/08 - Comércio atacadista de produtos de higiene, limpeza e conservação domiciliar

4712-1/00 - Comércio varejista de mercadorias em geral, com predominância de produtos alimentícios - minimercados, mercearias e armazéns

4744-0/99 - Comércio varejista de materiais de construção em geral

4761-0/03 - Comércio varejista de artigos de papelaria

4763-6/01 - Comércio varejista de brinquedos e artigos recreativos

4763-6/02 - Comércio varejista de artigos esportivos

4771-7/01 - Comércio varejista de produtos farmacêuticos, sem manipulação de fórmulas

4772-5/00 - Comércio varejista de cosméticos, produtos de perfumaria e de higiene pessoal

4773-3/00 - Comércio varejista de artigos médicos e ortopédicos

4781-4/00 - Comércio varejista de artigos do vestuário e acessórios

4789-0/05 - Comércio varejista de produtos saneantes domissanitários

4789-0/07 - Comércio varejista de equipamentos para escritório

8122-2/00 - Imunização e controle de pragas urbanas

4751-2/01 - Comércio varejista especializado de equipamentos e suprimentos de informática

4635401: Comercio atacadista de agua mineral;

4721102: Padaria e confeitaria com predominância de revenda.

A vista da modificação ora ajustada, consolida-se este ato constitutivo, com a seguinte redação:

CLÁUSULA PRIMEIRA – DENOMINAÇÃO DA EMPRESA.

A empresa gira sob nome empresarial de:

V L P SOARES



CLÁUSULA SEGUNDA – DURAÇÃO DA EMPRESA.

A empresa teve início em 01/12/1998 com prazo indeterminado, com vigência a partir da data de registro do presente instrumento contratual, na Junta Comercial do Estado do Maranhão. O presente contrato social poderá ser reformado, alterado parcial ou totalmente, sempre de comum acordo entre os sócios.

CLÁUSULA TERCEIRA – SEDE DA EMPRESA.

A empresa tem sua sede social localizada na:

Rua Jose Anastacio, N 316-A, Centro, Pinheiro – MA, CEP: 65200-000



CLÁUSULA QUARTA – OBJETO DA EMPRESA.

O objeto social é:

Atividade Principal:

2062-2/00 - Fabricação de produtos de limpeza e polimento

Atividades Secundárias:

4723-7/00 - Comércio varejista de bebidas

1413-4/01 - Confeção de roupas profissionais, exceto sob medida

4649-4/08 - Comércio atacadista de produtos de higiene, limpeza e conservação domiciliar

4712-1/00 - Comércio varejista de mercadorias em geral, com predominância de produtos alimentícios - minimercados, mercearias e armazéns

4744-0/99 - Comércio varejista de materiais de construção em geral

4761-0/03 - Comércio varejista de artigos de papelaria

4763-6/01 - Comércio varejista de brinquedos e artigos recreativos

4763-6/02 - Comércio varejista de artigos esportivos

4771-7/01 - Comércio varejista de produtos farmacêuticos, sem manipulação de fórmulas

4772-5/00 - Comércio varejista de cosméticos, produtos de perfumaria e de higiene pessoal

4773-3/00 - Comércio varejista de artigos médicos e ortopédicos

4781-4/00 - Comércio varejista de artigos do vestuário e acessórios

4789-0/05 - Comércio varejista de produtos saneantes domissanitários

4789-0/07 - Comércio varejista de equipamentos para escritório

8122-2/00 - Imunização e controle de pragas urbanas

4751-2/01 - Comércio varejista especializado de equipamentos e suprimentos de informática

4635401: Comercio atacadista de agua mineral;

4721102: Padaria e confeitaria com predominância de revenda.

CLÁUSULA QUINTA – CAPITAL DA EMPRESA.

O capital da empresa é de R\$ 100.000,00(cem mil reais) integralizado em moeda corrente do País, assim distribuído

CLAUSULA SEXTA – A administração da empresa caberá a **VERA LUCIA PESSOA SOARES** com os poderes e atribuições de administrar, autorizado o uso do nome empresarial, vedado, no entanto, em atividades estranhas ao interesse social ou assumir obrigações seja em favor de qualquer dos quotistas ou de terceiros, bem como onerar ou alienar bens imóveis da sociedade, sem autorização do outro sócio.

administração da sociedade, por lei especial, ou em virtude de condenação criminal, ou por se encontrar sob os efeitos dela, a pena que vede, ainda temporariamente, o acesso a cargos públicos, ou por crime falimentar, de prevaricação, peita ou suborno, concussão, peculato, ou contra a economia popular, contra o sistema financeiro nacional, contra normas ou defesa da concorrência, contra as relações de consumo, fé pública, ou a propriedade.

CLÁUSULA SETIMA – PRÓ – LABORE.

É resguardado aos sócios, uma retirada mensal a título de “**Pró Labore**”, obedecendo as disposições regulamentares pertinentes.

CLÁUSULA OITAVA – EXERCÍCIO SOCIAL.

O exercício social obedecerá ao ano calendário, inicia-se a 01 de Janeiro e encerra-se a 31 de Dezembro de cada ano, levantando-se nesta data o Balanço Patrimonial e as Demonstrações Financeiras do Exercício e cabendo aos sócios, a proporção de seus lucros ou perdas apurados.

Parágrafo Primeiro: Nos quatro meses seguintes ao término do exercício social, os sócios deliberarão sobre as contas e designarão administrador(es) quando for o caso.

CLÁUSULA NONA – NORMAS CONTRATUAIS OMISSAS

Os casos considerados omissos neste ato de alteração, serão regidos pela legislação em vigor na data de ocorrência.

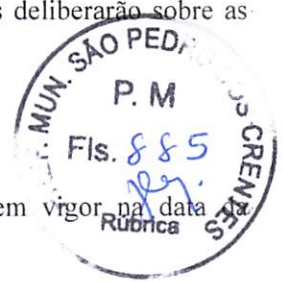

CLÁUSULA DÉCIMA – ABERTURA DE FILIAIS.

A empresa poderá a qualquer tempo, abrir ou fechar filiais ou depósitos em qualquer parte do Estado ou Território Nacional.

CLÁUSULA DÉCIMA PRIMEIRA – FORO.

Fica eleito o **FORO da COMARCA** de Pinheiro, **ESTADO DO MARANHÃO**, como único competente, para dirimir dúvidas oriundas do presente instrumento com expressa renúncia de qualquer outro, por mais privilegiado que seja.

São Luis(MA), 30/08/2023

SÓCIO

Vera Lucia Pessoa Soares



ASSINATURA ELETRÔNICA

Certificamos que o ato da empresa V L P SOARES consta assinado digitalmente por:

IDENTIFICAÇÃO DO(S) ASSINANTE(S)	
CPF/CNPJ	Nome
46057749391	VERA LUCIA PESSOA SOARES



JUCEMA

CERTIFICO O REGISTRO EM 01/09/2023 16:47 SOB N° 20231130511.
PROTOCOLO: 231130511 DE 01/09/2023.
CÓDIGO DE VERIFICAÇÃO: 12313061135. CNPJ DA SEDE: 02845044000148.
NIRE: 21101100393. COM EFEITOS DO REGISTRO EM: 01/09/2023.
V L P SOARES

CARLOS ANDRÉ DE MORAES PEREIRA
SECRETÁRIO-GERAL
www.empresafacil.ma.gov.br

A validade deste documento, se impresso, fica sujeito à comprovação de sua autenticidade nos respectivos portais, informando seus respectivos códigos de verificação.

**ALTERAÇÃO E CONSOLIDAÇÃO Nº 04 DE
EMPREENDEDOR INDIVIDUAL
V L P SOARES - ME**

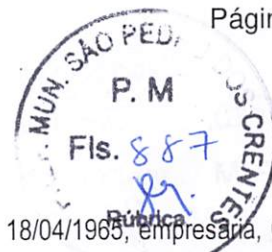

VERA LUCIA PESSOA SOARES, brasileira, solteira, natural de São Luis – MA, nascido em 18/04/1965, empresária, CPF nº **460.577.493-91**, portadora do documento de identidade nº **000099534798-0 SSP-MA**, residente e domiciliado à Rua José Anastácio, S/N, Bairro: Centro, Pinheiro – MA, CEP. 65.200-000, Titular da empresa **V L P SOARES**, com sede à Rua José Anastácio nº 316 - A, Bairro: Centro, Pinheiro – MA, CEP. 65.200-000, registrada na Junta Comercial do Maranhão ao 01 dia do mês de dezembro de 1998 sob o NIRE 21101100393 e inscrita no CNPJ sob nº 02.845.044/0001-48, resolve alterar o nome de fantasia e atividades econômicas, mediante as seguintes cláusulas e condições:

I. Do nome de fantasia:

A partir desta data, o titular resolve alterar o nome de fantasia de: Distribuidora Soares para Industria e Distribuidora Soares;

II. Da alteração das atividades:

Resolve a titular, alterar as atividades com objetivo social para: 2062-2/00 - Fabricação de produtos de limpeza e polimento, 4649-4/08 - Comércio atacadista de produtos de higiene, limpeza e conservação domiciliar.

§ ÚNICO: Para consecução de seus objetivos sociais, a empresa poderá, a qualquer tempo, criar, alterar ou extinguir estabelecimentos filiais, agências, sucursais em qualquer parte do território nacional ou fora dele, mediante alteração contratual devidamente assinado pelo titular e arquivada na Junta Comercial.

Em face das alterações acima, consolida-se o contrato social, mediante as condições e cláusulas seguintes:

DA DENOMINAÇÃO, OBJETO, SEDE E PRAZO DE DURAÇÃO

CLÁUSULA PRIMEIRA: A empresa girará sob o nome empresarial de **V L P SOARES**, e tem como nome de fantasia: **Industria e Distribuidora Soares**, com sede à Rua José Anastácio nº 316 - A, Bairro: Centro, Pinheiro – MA, CEP. 65.200-000.

CLÁUSULA SEGUNDA: A empresa passa o seu objeto social e as atividades para:

2062-2/00 - Fabricação de produtos de limpeza e polimento;

4723-7/00 - Comércio varejista de bebidas;

1413-4/01 - Confeção de roupas profissionais, exceto sob medida;

4649-4/08 - Comércio atacadista de produtos de higiene, limpeza e conservação domiciliar;

4712-1/00 - Comércio varejista de mercadorias em geral, com predominância de produtos alimentícios - minimercados, mercearias e armazéns;

4744-0/99 - Comércio varejista de materiais de construção em geral;

4761-0/03 - Comércio varejista de artigos de papelaria;

4763-6/01 - Comércio varejista de brinquedos e artigos recreativos;

4763-6/02 - Comércio varejista de artigos esportivos;

4771-7/01 - Comércio varejista de produtos farmacêuticos, sem manipulação de fórmulas;

4772-5/00 - Comércio varejista de cosméticos, produtos de perfumaria e de higiene pessoal;

4773-3/00 - Comércio varejista de artigos médicos e ortopédicos;

4781-4/00 - Comércio varejista de artigos do vestuário e acessórios;

4789-0/05 - Comércio varejista de produtos saneantes domissanitários;

4789-0/07 - Comércio varejista de equipamentos para escritório;

8122-2/00 - Imunização e controle de pragas urbana;

4751-2/01 - Comércio varejista especializado de equipamentos e suprimentos de informática.



CLÁUSULA TERCEIRA: A empresa terá prazo de duração indeterminado.

DO CAPITAL

CLÁUSULA QUARTA: O capital de R\$ 100.00,00 (cem mil reais), totalmente subscrito e integralizado em moeda corrente do País. Ficando o capital total representante da seguinte forma:

SOCIO	%	TOTAL
VERA LUCIA PESSOA SOARES	100	R\$ 100.000,00
TOTAL	100	R\$ 100.000,00

DA ADMINISTRAÇÃO E DESEMPEDIMENTO

CLÁUSULA QUINTA: A administração da Empresa será exercida por seu titular **VERA LUCIA PESSOA SOARES** que fica incumbido de exercer todos os atos pertinentes e necessários ao exercício das atividades ora assumidas, bem como, de representá-la judicialmente e extrajudicialmente, ativa e passivamente perante todas as repartições e instituições financeiras, vedado, no entanto, o uso do nome empresarial em atividades estranhas ao interesse social.

CLÁUSULA SEXTA: Ao término de cada exercício social, em 31 de dezembro, o administrador, procederá a elaboração do inventário, do balanço patrimonial e do balanço de resultado econômico, cabendo-lhe os lucros ou perdas apuradas.

CLÁUSULA SÉTIMA: Falecendo o empresário, a empresa continuará suas atividades com herdeiros, sucessores e o incapaz. Não sendo possível ou inexistindo interesse destes, o valor de seus haveres será apurado e liquidado com base na situação patrimonial da empresa, à data da resolução, verificada em balanço especialmente levantado.

CLÁUSULA OITAVA: O Titular-Administrador **VERA LUCIA PESSOA SOARES** declara, sob as penas da Lei:

§ **Primeiro:** Não possuir ou ter sob sua titularidade, nenhuma outra empresa nos moldes do ME, em qualquer parte do território nacional;

§ **Segundo:** Não estar impedido de exercer a administração da empresa, por lei especial ou em virtude de condenação criminal ou se encontrar sob os efeitos dela, a pena que vede, ainda que temporariamente, o acesso a cargos públicos, ou por crime falimentar, de prevaricação, peita ou suborno, concussão, peculato, ou contra a economia popular, contra o sistema financeiro nacional, contra normas de defesa da concorrência, contra as relações de consumo, fé pública ou à propriedade.

Fica eleito o foro de Pinheiro - MA, para o exercício e o cumprimento dos direitos e obrigações resultantes deste contrato.

Pinheiro - MA, 15 de fevereiro de 2022.

VERA LUCIA PESSOA SOARES
 TITULAR - ADMINISTRADOR



ASSINATURA ELETRÔNICA



Certificamos que o ato da empresa V L P SOARES consta assinado digitalmente por:

IDENTIFICAÇÃO DO(S) ASSINANTE(S)	
CPF/CNPJ	Nome
46057749391	VERA LUCIA PESSOA SOARES PEREIRA

CERTIFICO O REGISTRO EM 16/02/2022 11:26 SOB Nº 20220203253.
PROTOCOLO: 220203253 DE 16/02/2022.
CÓDIGO DE VERIFICAÇÃO: 12202046237. CNPJ DA SEDE: 02845044000148.
NIRE: 21101100393. COM EFEITOS DO REGISTRO EM: 15/02/2022.
V L P SOARES

JUCEMA

RICARDO DINIZ DIAS
SECRETÁRIO-GERAL
www.empresafacil.ma.gov.br

A validade deste documento, se impresso, fica sujeito à comprovação de sua autenticidade nos respectivos portais, informando seus respectivos códigos de verificação.

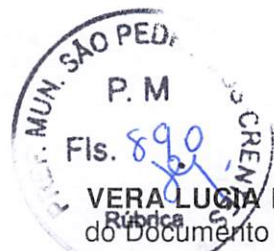

INSTRUMENTO DE ALTERAÇÃO DE EMPRESÁRIO INDIVIDUAL
V L SOARES PIMENTA

VERA LUCIA PESSOA SOARES, BRASILEIRA, SOLTEIRA, nascida em 10/07/1965, portador(a) do Documento de Identidade nº 000099534798-0 SESP/MA e do CPF nº 460.577.493-91, residente e domiciliado(a) na RUA JOSE ANASTACIO, S/N, CENTRO, CEP:65.200-000, PINHEIRO-MA. Na qualidade de titular da empresa individual **V L SOARES PIMENTA**, inscrita no CNPJ sob o nº 02.845.044/000148 e na JUCEMA sob o NIRE 21101100393, com início de atividade em 01/12/1998, sediada à RUA JOSE ANASTACIO, Nº316 A, CENTRO, CEP:65.200-000,, PINHEIRO-MA. Resolve alterar seu registro de Empresário Individual, mediante as seguintes cláusulas do presente instrumento: **(art.968,I,CC)**.

CLAUSULA PRIMEIRA. Altera o nome empresarial para **V L P SOARES**.

CLAUSULA SEGUNDA. Altera as atividades econômicas (principal e secundária), que passarão a ter a seguinte redação:

Atividade Principal:

4712-1/00 - Comércio varejista de mercadorias em geral, com predominância de produtos alimentícios - minimercados, mercearias e armazéns

Atividade Secundaria:

4772-5/00 - Comércio varejista de cosméticos, produtos de perfumaria e de higiene pessoal

4763-6/02 - Comércio varejista de artigos esportivos

4761-0/03 - Comércio varejista de artigos de papelaria

4789-0/07 - Comércio varejista de equipamentos para escritório

4744-0/99 - Comércio varejista de materiais de construção em geral

1413-4/01 - Confecção de roupas profissionais, exceto sob medida

4781-4/00 - Comércio varejista de artigos do vestuário e acessórios

4771-7/01 - Comércio varejista de produtos farmacêuticos, sem manipulação de fórmulas

4773-3/00 - Comércio varejista de artigos médicos e ortopédicos

4789-0/05 - Comércio varejista de produtos saneantes domissanitários

4723-7/00 - Comércio varejista de bebidas

4763-6/01 - Comércio varejista de brinquedos e artigos recreativos

4751-2/01 - Comércio varejista especializado de equipamentos e suprimentos de informática

8122-2/00 - Imunização e controle de pragas urbanas

Mediante os ajustes ora firmados, para tanto, firma neste ato a consolidação do presente instrumento, conforme as condições a seguir:

DA RAZÃO SOCIAL (ART.968,II,CC)

CLAUSULA PRIMEIRA. A Empresária Individual gira a sob o nome empresarial **V L P SOARES**.

DO ENDEREÇO DA SEDE (ART. 968,IV,CC)

CLAUSULA SEGUNDA. O empresário individual tem sua sede no seguinte endereço: **RUA JOSE ANASTACIO, Nº316 A, CENTRO, CEP:65.200-000,PINHEIRO-MA.**

PARÁGRAFO ÚNICO. O empresário individual poderá, a qualquer tempo, criar,alterar, ou extinguir filial em qualquer parte do território nacional ou fora dele, mediante alteração contratual devidamente arquivada na Junta comercial.

DO CAPITAL (ART. 968,III,CC)

CLAUSULA TERCEIRA. O capital social é de R\$ 100.000,00 (cem mil reais), O qual se encontra totalmente integralizado em moeda corrente nacional do País.

DO OBJETO SOCIAL (ART.968,IV,CC)

CLAUSULA QUARTA. As atividades econômicas (principal e secundária), são a seguinte redação:

Atividade Principal:

4712-1/00 - Comércio varejista de mercadorias em geral, com predominância de produtos alimentícios - minimercados, mercearias e armazéns

Atividade Secundaria:

- 4772-5/00 - Comércio varejista de cosméticos, produtos de perfumaria e de higiene pessoal
- 4763-6/02 - Comércio varejista de artigos esportivos
- 4761-0/03 - Comércio varejista de artigos de papelaria
- 4789-0/07 - Comércio varejista de equipamentos para escritório
- 4744-0/99 - Comércio varejista de materiais de construção em geral
- 1413-4/01 - Confecção de roupas profissionais, exceto sob medida
- 4781-4/00 - Comércio varejista de artigos do vestuário e acessórios
- 4771-7/01 - Comércio varejista de produtos farmacêuticos, sem manipulação de fórmulas
- 4773-3/00 - Comércio varejista de artigos médicos e ortopédicos
- 4789-0/05 - Comércio varejista de produtos saneantes domissanitários
- 4723-7/00 - Comércio varejista de bebidas
- 4763-6/01 - Comércio varejista de brinquedos e artigos recreativos
- 4751-2/01 - Comércio varejista especializado de equipamentos e suprimentos de informática
- 8122-2/00 - Imunização e controle de pragas urbanas

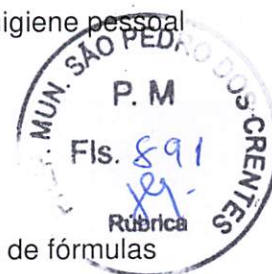

DA DECLARAÇÃO DE DESIMPEDIMENTO. (ART. 37, II, LEI Nº 8.934, DE 1994)

CLÁUSULA QUINTA. O empresário declara, sob as penas da lei, inclusive que são verídicas todas as informações prestadas neste instrumento e quanto ao disposto no artigo 299 do Código Penal, não estar impedido de exercer atividade empresária e não possuir outro registro como Empresário Individual no País.

DO ENQUADRAMENTO (art. 3º, I, LC 123/2006).

CLÁUSULA SEXTA. O empresário declara que a atividade se enquadra em Microempresa - ME, nos termos da Lei Complementar nº 123, de 14 de dezembro de 2006, e que não se enquadra em qualquer das hipóteses de exclusão relacionadas no § 4º do art. 3º da mencionada lei.

PINHEIRO-MA, 10 de Novembro de 2021.

VERA LUCIA PESSOA SOARES

460.577.493-91

Empresário



ASSINATURA ELETRÔNICA

Certificamos que o ato da empresa V L P SOARES consta assinado digitalmente por:

IDENTIFICAÇÃO DO(S) ASSINANTE(S)	
CPF/CNPJ	Nome
46057749391	VERA LUCIA PESSOA SOARES PEREIRA



CERTIFICO O REGISTRO EM 02/12/2021 13:56 SOB Nº 20211376167.
PROTOCOLO: 211376167 DE 01/12/2021.
CÓDIGO DE VERIFICAÇÃO: 12108819246. CNPJ DA SEDE: 02845044000148.
NIRE: 21101100393. COM EFEITOS DO REGISTRO EM: 10/11/2021.
V L P SOARES

JUCEMA

RICARDO DINIZ DIAS
VICE-PRESIDENTE
www.empresafacil.ma.gov.br

CARTÓRIO UNICO EXTRAJUDICIAL
 COMARCA DE SÃO VICENTE FERRER
 s/n - Centro
 Claudiany Maria Ramos Cavalcante
 Titular



Cartório Único
 Claudiany
 Maria Ramos
 Cavalcante
 Tabelã
 Registradora

AUTENTICAÇÃO

Certifico e dou fé que esta fotocópia é
 reprodução fiel do documento original
 exibido. Dou fé

São Vicente Ferrer 05 de 02 de 2019

Oseias Pacheco Soares
 Escrevente Autorizado



VALIDA EM TODO O TERRITÓRIO NACIONAL

REGISTRO GERAL 000099534798-0 DATA DE EMISSÃO 26/12/2018

NOME VERA LUCIA PESSOA SOARES PEREIRA

PLANO DE JÓSE MARIA SOARES E MARIA DO SOCORRO PESSOA SOARES

DATA DE NASCIMENTO 18/04/1964

LOCALIDADE SÃO LUIS - MA

CASAM. N. 9660 FLS. 213 LIV. 078

460577493-91

ASSINATURA DO DIRETOR P-232

LEI N.º 7.116 DE 23/09/63

VIA-02

REPUBLICA FEDERATIVA DO BRASIL

ESTADO DO MARANHÃO
 SECRETARIA DE DEFESA DA PROPIEDADE, REGISTRO
 E REGISTRO DE IMÓVEIS DO CARTEIRO UNICO

REGISTRO DE IMÓVEIS

ASSINATURA DO TITULAR

Vera Lucia Pessoa Soares, Perreira

CARTEIRA DE IDENTIDADE

Improbidade Administrativa e Inelegibilidade

Certidão Negativa

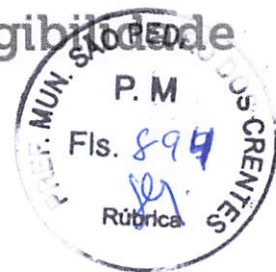

Certifico que nesta data (15/01/2026 às 11:30) NÃO CONSTA no Cadastro Nacional de Condenações Cíveis por Ato de Improbidade Administrativa e Inelegibilidade registros de condenação com trânsito em julgado ou sanção ativa quanto ao CPF nº 460.577.493-91.

A condenação por atos de improbidade administrativa não implica automático e necessário reconhecimento da inelegibilidade do condenado.

Para consultas sobre inelegibilidade acesse portal do TSE em <http://divulgacandcontas.tse.jus.br/>

Esta certidão é expedida gratuitamente. Sua autenticidade pode ser por meio do número de controle 6968.F9F9.C875.0417 no seguinte endereço: https://www.cnj.jus.br/improbidade_adm/autenticar_certidao.php

Improbidade Administrativa e Inelegibilidade

Certidão Negativa



Certifico que nesta data (15/01/2026 às 11:29) NÃO CONSTA no Cadastro Nacional de Condenações Cíveis por Ato de Improbidade Administrativa e Inelegibilidade registros de condenação com trânsito em julgado ou sanção ativa quanto ao CNPJ nº 02.845.044/0001-48.

A condenação por atos de improbidade administrativa não implica automático e necessário reconhecimento da inelegibilidade do condenado.

Para consultas sobre inelegibilidade acesse portal do TSE em <http://divulgacandcontas.tse.jus.br/>

Esta certidão é expedida gratuitamente. Sua autenticidade pode ser por meio do número de controle 6968.F9BD.4E56.9357 no seguinte endereço: https://www.cnj.jus.br/improbidade_adm/autenticar_certidao.php



TRIBUNAL DE CONTAS DA UNIÃO
CERTIDÃO NEGATIVA
DE
LICITANTES INIDÔNEOS

(Válida somente com a apresentação do CPF)

Nome completo: **VERA LUCIA PESSOA SOARES**

CPF/CNPJ: **460.577.493-91**

O Tribunal de Contas da União CERTIFICA que, na presente data, o (a) requerente acima identificado(a) NÃO CONSTA da relação de responsáveis inidôneos para participar de licitação na administração pública federal, por decisão deste Tribunal, nos termos do art. 46 da Lei nº 8.443/92 (Lei Orgânica do TCU).

Não constam da relação consultada para emissão desta certidão os responsáveis ainda não notificados do teor dos acórdãos condenatórios, aqueles cujas condenações tenham tido seu prazo de vigência expirado, bem como aqueles cujas apreciações estejam suspensas em razão de interposição de recurso com efeito suspensivo ou de decisão judicial.

Certidão emitida às 11:44:17 do dia 15/01/2026, com validade de trinta dias a contar da emissão.

A veracidade das informações aqui prestadas podem ser confirmadas no sítio <https://contas.tcu.gov.br/ords/f?p=1660:5>

Código de controle da certidão: FOFG150126114417

Atenção: qualquer rasura ou emenda invalidará este documento.



TRIBUNAL DE CONTAS DA UNIÃO
CERTIDÃO NEGATIVA
DE
LICITANTES INIDÔNEOS

Nome completo: **V L P SOARES**

CPF/CNPJ: **02.845.044/0001-48**

O Tribunal de Contas da União CERTIFICA que, na presente data, o (a) requerente acima identificado(a) NÃO CONSTA da relação de responsáveis inidôneos para participar de licitação na administração pública federal, por decisão deste Tribunal, nos termos do art. 46 da Lei nº 8.443/92 (Lei Orgânica do TCU).

Não constam da relação consultada para emissão desta certidão os responsáveis ainda não notificados do teor dos acórdãos condenatórios, aqueles cujas condenações tenham tido seu prazo de vigência expirado, bem como aqueles cujas apreciações estejam suspensas em razão de interposição de recurso com efeito suspensivo ou de decisão judicial.

Certidão emitida às 11:43:39 do dia 15/01/2026, com validade de trinta dias a contar da emissão.

A veracidade das informações aqui prestadas podem ser confirmadas no sítio <https://contas.tcu.gov.br/ords/f?p=1660:5>

Código de controle da certidão: 7BL2150126114339

Atenção: qualquer rasura ou emenda invalidará este documento.



Sistema de Cadastramento Unificado de Fornecedores - SICAF

Certificado de Registro Cadastral - CRC

(Emissão conforme art. 17 da Instrução Normativa nº 03, de 26 abril de 2018)

CNPJ: 02.845.044/0001-48
Razão Social: V L P SOARES



Atividade Econômica Principal:

2062-2/00 - FABRICAÇÃO DE PRODUTOS DE LIMPEZA E POLIMENTO

Endereço:

RUA JOSE ANASTACIO, 316 - : A; - CENTRO - 65.200-000 - Pinheiro / Maranhão

Observações:

A veracidade das informações poderá ser verificada no endereço <https://comprasnet.gov.br>.
Este certificado não substitui os documentos exigidos em lei.

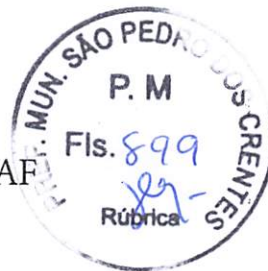

Sistema de Cadastramento Unificado de Fornecedores - SICAF

Declaração

Declaramos para os fins exigidos na legislação, conforme documentação registrada no SICAF, que a situação do fornecedor no momento é a seguinte:

Dados do Fornecedor

CNPJ: 02.845.044/0001-48 DUNS®: 92*****41
Razão Social: V L P SOARES
Nome Fantasia: INDUSTRIA E DISTRIBUIDORA SOARES
Situação do Fornecedor: Credenciado Data de Vencimento do Cadastro: 29/12/2026
Natureza Jurídica: EMPRESÁRIO (INDIVIDUAL)
MEI: Não
Porte da Empresa: Empresa de Pequeno

Ocorrências e Impedimentos

Ocorrência: Nada Consta
Impedimento de Licitar: Nada Consta

Níveis cadastrados:

Documento(s) assinalado(s) com "*" está(ão) com prazo(s) vencido(s).

Fornecedor possui pendências em um ou mais níveis de cadastramento. Para mais informações, utilize as funcionalidades de consulta disponíveis.

Automática: a certidão foi obtida através de integração direta com o sistema emissor. Manual: a certidão foi inserida manualmente pelo fornecedor.

I - Credenciamento

II - Habilitação Jurídica

III - Regularidade Fiscal e Trabalhista Federal

Receita Federal e PGFN	Validade:	21/03/2026	Automática
FGTS	Validade:	18/01/2026	Automática
Trabalhista (http://www.tst.jus.br/certidao)	Validade:	25/03/2026	Automática

IV - Regularidade Fiscal Estadual/Distrital e Municipal (Possui Pendência)

Receita Estadual/Distrital	Validade:	01/12/2025 (*)
Receita Municipal	Validade:	10/12/2025 (*)

V - Qualificação Técnica

VI - Qualificação Econômico-Financeira

Validade: 30/06/2026

Esta declaração é uma simples consulta e não tem efeito legal

Emitido em: 15/01/2026 11:12

1 de 1

CPF: 460.XXX.XXX-91 Nome: VERA LUCIA PESSOA SOARES

Ass: _____



Sistema de Cadastramento Unificado de Fornecedores - SICAF

Relatório de Ocorrências Ativas



Dados do Fornecedor

CNPJ: 02.845.044/0001-48 DUNS®: 92*****41
Razão Social: V L P SOARES
Nome Fantasia: INDUSTRIA E DISTRIBUIDORA SOARES
Situação do Fornecedor: Credenciado

Nenhum registro de Ocorrência Ativa encontrado para o fornecedor



Sistema de Cadastramento Unificado de Fornecedores - SICAF

Relatório de Ocorrências Ativas Impeditivas de Licitar

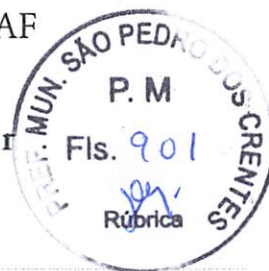

Dados do Fornecedor

CNPJ: 02.845.044/0001-48 DUNS®: 92*****41
Razão Social: V L P SOARES
Nome Fantasia: INDUSTRIA E DISTRIBUIDORA SOARES
Situação do Fornecedor: Credenciado

Nenhum registro de Ocorrência Ativa encontrado para o fornecedor



Sistema de Cadastramento Unificado de Fornecedores - SICAF

Relatório de Credenciamento



Dados do Fornecedor

CNPJ: 02.845.044/0001-48 DUNS®: 92*****41
Razão Social: V L P SOARES
Nome Fantasia: INDUSTRIA E DISTRIBUIDORA SOARES
Situação do Fornecedor: Credenciado Data de Vencimento do Cadastro: 29/12/2026

Dados do Nível

Situação do Nível: Cadastrado

Dados do Fornecedor

Porte da Empresa: Empresa de Pequeno Porte
Natureza Jurídica: EMPRESÁRIO (INDIVIDUAL) MEI: Não
Capital Social: R\$ 100.000,00 Data de Abertura da Empresa: 05/11/1998
CNAE Primário: 2062-2/00 - FABRICAÇÃO DE PRODUTOS DE LIMPEZA E POLIMENTO

- CNAE Secundário 1: 1413-4/01 - CONFECÇÃO DE ROUPAS PROFISSIONAIS, EXCETO SOB
- CNAE Secundário 2: 4635-4/01 - COMÉRCIO ATACADISTA DE ÁGUA MINERAL
- CNAE Secundário 3: 4649-4/08 - COMÉRCIO ATACADISTA DE PRODUTOS DE HIGIENE,
- CNAE Secundário 4: 4712-1/00 - COMÉRCIO VAREJISTA DE MERCADORIAS EM GERAL, COM
- CNAE Secundário 5: 4721-1/02 - PADARIA E CONFEITARIA COM PREDOMINÂNCIA DE
- CNAE Secundário 6: 4723-7/00 - COMÉRCIO VAREJISTA DE BEBIDAS
- CNAE Secundário 7: 4744-0/99 - COMÉRCIO VAREJISTA DE MATERIAIS DE CONSTRUÇÃO
- CNAE Secundário 8: 4751-2/01 - COMÉRCIO VAREJISTA ESPECIALIZADO DE EQUIPAMENTOS
- CNAE Secundário 9: 4761-0/03 - COMÉRCIO VAREJISTA DE ARTIGOS DE PAPELARIA
- CNAE Secundário 10: 4763-6/01 - COMÉRCIO VAREJISTA DE BRINQUEDOS E ARTIGOS
- CNAE Secundário 11: 4763-6/02 - COMÉRCIO VAREJISTA DE ARTIGOS ESPORTIVOS
- CNAE Secundário 12: 4771-7/01 - COMÉRCIO VAREJISTA DE PRODUTOS FARMACÊUTICOS,
- CNAE Secundário 13: 4772-5/00 - COMÉRCIO VAREJISTA DE COSMÉTICOS, PRODUTOS DE
- CNAE Secundário 14: 4773-3/00 - COMÉRCIO VAREJISTA DE ARTIGOS MÉDICOS E
- CNAE Secundário 15: 4781-4/00 - COMÉRCIO VAREJISTA DE ARTIGOS DO VESTUÁRIO E
- CNAE Secundário 16: 4789-0/05 - COMÉRCIO VAREJISTA DE PRODUTOS SANEANTES
- CNAE Secundário 17: 4789-0/07 - COMÉRCIO VAREJISTA DE EQUIPAMENTOS PARA
- CNAE Secundário 18: 8122-2/00 - IMUNIZAÇÃO E CONTROLE DE PRAGAS URBANAS

Dados para Contato

CEP: 65.200-000
Endereço: RUA JOSE ANASTACIO, 316 - : A; - CENTRO
Município / UF: Pinheiro / Maranhão
Telefone: (98) 87868117 Telefone: (98) 33811464
E-mail: VERASOARESPIMENTA@HOTMAIL.COM

Relatório de Credenciamento

Dados do Responsável Legal

CPF: 460.577.493-91
Nome: VERA LUCIA PESSOA SOARES



Dados do Responsável pelo Cadastro

CPF: 460.577.493-91
Nome: VERA LUCIA PESSOA SOARES
E-mail: parceiroestevao@gmail.com



Sistema de Cadastramento Unificado de Fornecedores - SICAF

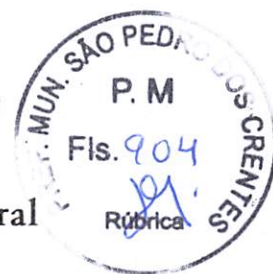

Relatório Nível III - Regularidade Fiscal e Trabalhista Federal

Dados do Fornecedor

CNPJ: 02.845.044/0001-48 DUNS®: 92*****41
Razão Social: V L P SOARES
Nome Fantasia: INDUSTRIA E DISTRIBUIDORA SOARES
Situação do Fornecedor: Credenciado Data de Vencimento do Cadastro: 29/12/2026

Dados do Nível

Situação do Nível: Cadastrado

Comprovante de Regularidade da Receita Federal e PGFN

Tipo de Comprovante: Certidão Data de Validade: 21/03/2026
Código de Controle: 3E9C1DB5D558E6DF

Comprovante de Regularidade do FGTS

Tipo de Comprovante: Certidão Data de Validade: 18/01/2026
Código de Controle: 2025122001560830150621

Comprovante de Regularidade do TST

Tipo de Comprovante: Certidão Data de Validade: 25/03/2026
Código de Controle: 576054142025



Sistema de Cadastramento Unificado de Fornecedores - SICAF

Relatório Nível IV - Regularidade Fiscal Estadual/Distrital e Municipal

Dados do Fornecedor

CNPJ: 02.845.044/0001-48 DUNS®: 92*****41
Razão Social: V L P SOARES
Nome Fantasia: INDUSTRIA E DISTRIBUIDORA SOARES
Situação do Fornecedor: Credenciado



Dados do Nível

Situação do Nível: Cadastrado

Inscrição Estadual e Municipal

Inscrição Estadual: 127354018
Inscrição Municipal: 38590-1

Comprovante de Regularidade Estadual/Distrital

Tipo de Comprovante: Certidão Data de Validade: 22/02/2026
Código de Controle: 371472/25

Comprovante de Regularidade Municipal

Tipo de Comprovante: Certidão Data de Validade: 11/03/2026
Código de Controle: 000618/2025



Sistema de Cadastramento Unificado de Fornecedores - SICAF

Relatório Nível V - Qualificação Técnica



Dados do Fornecedor

CNPJ: 02.845.044/0001-48 DUNS®: 92*****41
Razão Social: V L P SOARES
Nome Fantasia: INDUSTRIA E DISTRIBUIDORA SOARES
Situação do Fornecedor: Credenciado

Dados do Nível

Situação do Nível: Cadastrado

Entidades de Classe

Entidade e UF	Nª Registro	Data de Validade
JARDIM DE INFANCIA PEQUENO PRINCIPE - GENEROS, EXPEDIENTE E LIMPEZA	00001	31/12/2030
ATESTADO PV SERVICE AGUA	00002	31/12/2030



Sistema de Cadastramento Unificado de Fornecedores - SICAF

Relatório Nível VI - Qualificação Econômico-Financeira

Dados do Fornecedor

CNPJ: 02.845.044/0001-48 DUNS®: 92*****41
Razão Social: V L P SOARES
Nome Fantasia: INDUSTRIA E DISTRIBUIDORA SOARES
Situação do Fornecedor: Credenciado

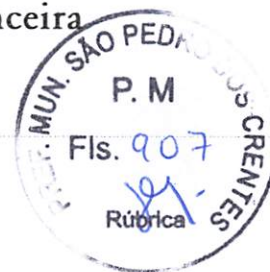

Dados do Nível

Situação do Nível: Cadastrado

Dados do Balanço Anual - 12/2024

Exercício Financeiro:

Período: 01/2024 a 12/2024 Validade: 06/2026

Dados do Balanço Anual - 12/2023

Exercício Financeiro:

Período: 01/2023 a 12/2023 Validade: 05/2025

Consulta Quadro de Sócios e Administradores - QSA



CNPJ:

02.845.044/0001-48

NOME EMPRESARIAL:

V L P SOARES

CAPITAL SOCIAL:

R\$100.000,00 (Cem mil reais)

NÃO HÁ INFORMAÇÃO DE QUADRO DE SÓCIOS E ADMINISTRADORES (QSA) NA BASE DE DADOS DO CNPJ

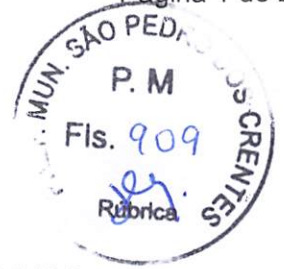

**DECLARAÇÃO DE REENQUADRAMENTO DE MICROEMPRESA COMO
EMPRESA DE PEQUENO PORTE**

Ilmo. Sr. Presidente da Junta Comercial do Estado do Maranhão - JUCEMA

A Empresa **V L P SOARES**, com ato constitutivo registrado na Junta Comercial em 05/11/1998, NIRE: 21101100393, CNPJ: 02.845.044/0001-48, estabelecido(a) na RUA JOSÉ ANASTÁCIO, 316 A, CENTRO, Pinheiro - MA, CEP: 65200-000, requer a Vossa Senhoria o arquivamento do presente instrumento e declara, sob as penas da Lei, que se reenquadra da condição de MICROEMPRESA PARA EMPRESA DE PEQUENO PORTE, nos termos da Lei Complementar nº 123, de 14/12/2006.

Código do ato: 307

Descrição do Ato: REENQUADRAMENTO DE MICROEMPRESA COMO
EMPRESA DE PEQUENO PORTE

Pinheiro - MA, 16/02/2024

VERA LUCIA PESSOA SOARES
Empresário

Secretaria da Micro e Pequena Empresa
Secretaria da Racionalização e Simplificação
Departamento de Registro Empresarial e Integração
Junta Comercial do Estado do Maranhão - JUCEMA



**DECLARAÇÃO DE REENQUADRAMENTO DE MICROEMPRESA COMO
EMPRESA DE PEQUENO PORTE**

Ilmo. Sr. Presidente da Junta Comercial do Estado do Maranhão - JUCEMA

A Empresa **V L P SOARES**, com ato constitutivo registrado na Junta Comercial em 05/11/1998, NIRE: 21101100393, CNPJ: 02.845.044/0001-48, estabelecido(a) na RUA JOSÉ ANASTÁCIO, 316 A, CENTRO, Pinheiro - MA, CEP: 65200-000, requer a Vossa Senhoria o arquivamento do presente instrumento e declara, sob as penas da Lei, que se reenquadra da condição de MICROEMPRESA PARA EMPRESA DE PEQUENO PORTE, nos termos da Lei Complementar nº 123, de 14/12/2006.

Código do ato: 307

Descrição do Ato: REENQUADRAMENTO DE MICROEMPRESA COMO
EMPRESA DE PEQUENO PORTE

Pinheiro - MA, 16/02/2024

VERA LUCIA PESSOA SOARES
Empresário



ASSINATURA ELETRÔNICA

Certificamos que o ato da empresa V L P SOARES consta assinado digitalmente por:

IDENTIFICAÇÃO DO(S) ASSINANTE(S)	
CPF/CNPJ	Nome
46057749391	VERA LUCIA PESSOA SOARES

CERTIFICO O REGISTRO EM 16/02/2024 09:10 SOB N° 20240208242.
PROTOCOLO: 240208242 DE 16/02/2024.
CÓDIGO DE VERIFICAÇÃO: 12402135515. CNPJ DA SEDE: 02845044000148.
NIRE: 21101100393. COM EFEITOS DO REGISTRO EM: 16/02/2024.
V L P SOARES

JUCEMA

CARLOS ANDRÉ DE MORAES PEREIRA
SECRETÁRIO-GERAL
empresafacil.ma.gov.br

A validade deste documento, se impresso, fica sujeito à comprovação de sua autenticidade nos respectivos portais, informando seus respectivos códigos de verificação.

Data da consulta: 13/01/2026 10:42:58

Identificação do Contribuinte - CNPJ Matriz

CNPJ: **02.845.044/0001-48**

A opção pelo Simples Nacional e/ou SIMEI abrange todos os estabelecimentos da empresa

Nome Empresarial: **V L P SOARES**



Situação Atual

Situação no Simples Nacional: **Optante pelo Simples Nacional desde 01/01/2023**

Situação no SIMEI: **NÃO enquadrado no SIMEI**

+ Mais informações

Voltar

Gerar PDF



TRIBUNAL DE CONTAS DA UNIÃO

Consulta Consolidada de Pessoa Jurídica

Este relatório tem por objetivo apresentar os resultados consolidados de consultas eletrônicas realizadas diretamente nos bancos de dados dos respectivos cadastros. A responsabilidade pela veracidade do resultado da consulta é do Órgão gestor de cada cadastro consultado. A informação relativa à razão social da Pessoa Jurídica é extraída do Cadastro Nacional da Pessoa Jurídica, mantido pela Receita Federal do Brasil.

Consulta realizada em: 13/01/2026 11:02:27



Informações da Pessoa Jurídica:

Razão Social: **V L P SOARES**

CNPJ: **02.845.044/0001-48**

Resultados da Consulta Eletrônica:

Órgão Gestor: **TCU**

Cadastro: **Licitantes Inidôneos**

Resultado da consulta: **Nada Consta**

Para acessar a certidão original no portal do órgão gestor, clique [AQUI](#).

Órgão Gestor: **CNJ**

Cadastro: **CNIA - Cadastro Nacional de Condenações Cíveis por Ato de Improbidade Administrativa e Inelegibilidade**

Resultado da consulta: **Nada Consta**

Para acessar a certidão original no portal do órgão gestor, clique [AQUI](#).

Órgão Gestor: **Portal da Transparência**

Cadastro: **Cadastro Nacional de Empresas Inidôneas e Suspensas**

Resultado da consulta: **Nada Consta**

Para acessar a certidão original no portal do órgão gestor, clique [AQUI](#).

Órgão Gestor: **Portal da Transparência**

Cadastro: **CNEP - Cadastro Nacional de Empresas Punidas**

Resultado da consulta: **Nada Consta**

Para acessar a certidão original no portal do órgão gestor, clique [AQUI](#).

Obs: A consulta consolidada de pessoa jurídica visa atender aos princípios de simplificação e racionalização de serviços públicos digitais. Fundamento legal: Lei nº 12.965, de 23 de abril de 2014, Lei nº 13.460, de 26 de junho de 2017, Lei nº 13.726, de 8 de outubro de 2018, Decreto nº 8.638 de 15, de janeiro de 2016.



REPÚBLICA FEDERATIVA DO BRASIL
CADASTRO NACIONAL DA PESSOA JURÍDICA



NUMERO DE INSCRIÇÃO 02.845.044/0001-48 MATRIZ	COMPROVANTE DE INSCRIÇÃO E DE SITUAÇÃO CADASTRAL	DATA DE ABERTURA 05/11/1998	
NOME EMPRESARIAL V L P SOARES			
TÍTULO DO ESTABELECIMENTO (NOME DE FANTASIA) INDUSTRIA E DISTRIBUIDORA SOARES		PORTE EPP	
CÓDIGO E DESCRIÇÃO DA ATIVIDADE ECONÔMICA PRINCIPAL 20.62-2-00 - Fabricação de produtos de limpeza e polimento			
CÓDIGO E DESCRIÇÃO DAS ATIVIDADES ECONÔMICAS SECUNDÁRIAS 14.13-4-01 - Confeção de roupas profissionais, exceto sob medida 46.35-4-01 - Comércio atacadista de água mineral 46.49-4-08 - Comércio atacadista de produtos de higiene, limpeza e conservação domiciliar 47.12-1-00 - Comércio varejista de mercadorias em geral, com predominância de produtos alimentícios - minimercados, mercearias e armazéns 47.21-1-02 - Padaria e confeitaria com predominância de revenda 47.23-7-00 - Comércio varejista de bebidas 47.44-0-99 - Comércio varejista de materiais de construção em geral 47.51-2-01 - Comércio varejista especializado de equipamentos e suprimentos de informática 47.61-0-03 - Comércio varejista de artigos de papelaria 47.63-6-01 - Comércio varejista de brinquedos e artigos recreativos 47.63-6-02 - Comércio varejista de artigos esportivos 47.71-7-01 - Comércio varejista de produtos farmacêuticos, sem manipulação de fórmulas 47.72-5-00 - Comércio varejista de cosméticos, produtos de perfumaria e de higiene pessoal 47.73-3-00 - Comércio varejista de artigos médicos e ortopédicos 47.81-4-00 - Comércio varejista de artigos do vestuário e acessórios 47.89-0-05 - Comércio varejista de produtos saneantes domissanitários 47.89-0-07 - Comércio varejista de equipamentos para escritório 81.22-2-00 - Imunização e controle de pragas urbanas			
CÓDIGO E DESCRIÇÃO DA NATUREZA JURÍDICA 213-5 - Empresário (Individual)			
LOGRADOURO R JOSE ANASTACIO	NÚMERO 316	COMPLEMENTO : A;	
CEP 65.200-000	BAIRRO/DISTRITO CENTRO	MUNICÍPIO PINHEIRO	UF MA
ENDEREÇO ELETRÔNICO VERASOARESPIMENTA@HOTMAIL.COM		TELEFONE (98) 8786-8117/ (98) 3381-1464	
ENTE FEDERATIVO RESPONSÁVEL (EFR) *****			
SITUAÇÃO CADASTRAL ATIVA		DATA DA SITUAÇÃO CADASTRAL 18/10/2021	
MOTIVO DE SITUAÇÃO CADASTRAL			
SITUAÇÃO ESPECIAL *****		DATA DA SITUAÇÃO ESPECIAL *****	

Aprovado pela Instrução Normativa RFB nº 2.119, de 06 de dezembro de 2022.

Emitido no dia 13/01/2026 às 10:38:28 (data e hora de Brasília).

Página: 1/1



Estado do
Maranhão

SINTEGRA/ICMS

Consulta Pública do Cadastro do Estado do Maranhão

Secretaria da Fazenda

Resultado da Consulta SINTEGRA/ICMS

IDENTIFICAÇÃO

CGC: 02.845.044/0001-48 Inscrição Estadual: 12.735401-8

Razão Social: V L P SOARES

Regime Apuração: SIMPLES NACIONAL

ENDEREÇO

Logradouro: RUA JOSA ANASTACIO

Número: 316 Complemento: A

Bairro: CENTRO

Município: PINHEIRO UF: MA

CEP: 65200000 DDD: Telefone: 981868117

INFORMAÇÕES COMPLEMENTARES

CNAE Principal: 2062200 - FABRICAÇÃO DE PRODUTOS DE LIMPEZA E POLIMENTO

CNAEs Secundários

Código	Descrição CNAE
4763601	COMÉRCIO VAREJISTA DE BRINQUEDOS E ARTIGOS RECREATIVOS
4763602	COMÉRCIO VAREJISTA DE ARTIGOS ESPORTIVOS
4771701	COMÉRCIO VAREJISTA DE PRODUTOS FARMACÊUTICOS, SEM MANIPULAÇÃO DE FÓRMULAS
4772500	COMÉRCIO VAREJISTA DE COSMÉTICOS, PRODUTOS DE PERFUMARIA E DE HIGIENE PESSOAL
4773300	COMÉRCIO VAREJISTA DE ARTIGOS MÉDICOS E ORTOPÉDICOS
4781400	COMÉRCIO VAREJISTA DE ARTIGOS DO VESTUÁRIO E ACESSÓRIOS
4789005	COMÉRCIO VAREJISTA DE PRODUTOS SANEANTES DOMISSANITÁRIOS
4789007	COMÉRCIO VAREJISTA DE EQUIPAMENTOS PARA ESCRITÓRIO
1413401	CONFECÇÃO DE ROUPAS PROFISSIONAIS, EXCETO SOB MEDIDA
4761003	COMÉRCIO VAREJISTA DE ARTIGOS DE PAPELARIA
4635401	COMÉRCIO ATACADISTA DE ÁGUA MINERAL
4649408	COMÉRCIO ATACADISTA DE PRODUTOS DE HIGIENE, LIMPEZA E CONSERVAÇÃO DOMICILIAR
4712100	COMÉRCIO VAREJISTA DE MERCADORIAS EM GERAL, COM PREDOMINÂNCIA DE PRODUTOS ALIMENTÍCIOS - MINIMERCADOS, MERCEARIAS E ARMAZÉNS
4721102	PADARIA E CONFEITARIA COM PREDOMINÂNCIA DE REVENDA
4723700	COMÉRCIO VAREJISTA DE BEBIDAS
4744099	COMÉRCIO VAREJISTA DE MATERIAIS DE CONSTRUÇÃO EM GERAL
4751201	COMÉRCIO VAREJISTA ESPECIALIZADO DE EQUIPAMENTOS E SUPRIMENTOS DE INFORMÁTICA
8122200	IMUNIZAÇÃO E CONTROLE DE PRAGAS URBANAS

Situação Cadastral Vigente: HABILITADO COM RESTRIÇÃO

Data desta Situação Cadastral: 03/01/2024

OBRIGAÇÕES

NFe a partir de 01/09/2009 - (2062200-4721102), 01/04/2010 - (4649408),
(CNAE's): 01/07/2010 - (4635401), 01/10/2010 - (1413401),

EDF a partir de: 02/12/2021,

CTE a partir de:

Observação: Os dados acima estão baseados em informações fornecidas pelo próprio contribuinte cadastrado. Não valem como certidão de sua efetiva existência de fato e de direito, não são oponíveis à Fazenda e nem excluem a responsabilidade tributária derivada de operações com ele ajustadas.

Data da Consulta: 13/01/2026

Número da Consulta:

[Nova Consulta](#) [Imprimir](#)





**GOVERNO DO ESTADO DO MARANHÃO
SECRETARIA DE ESTADO DA FAZENDA**



CERTIDÃO POSITIVA DE DÉBITOS COM EFEITO DE NEGATIVA

Nº Certidão: 371472/25

Data da 24/11/2025 08:05:04

Inscrição Estadual: 127354018

CPF/CNPJ:02845044000148

Razão Social: V L P SOARES

Endereço: RUA JOSA ANASTACIO, 316 A CEP: 65200000 - CENTRO

Telefone: (98)981868117

Município: PINHEIRO

UF: MA

Certificamos que, após a realização das consultas procedidas no sistema desta Secretaria, substanciado pelo art. 240 a 242, da lei nº 7.799, de 19/12/2002 e disposto no artigo 205 da lei nº 5.172, de 25 de outubro de 1966 (Código Tributário Nacional), constam crédito tributário, não vencidos ou com exigibilidade suspensa, conforme indicados, em desfavor do sujeito passivo acima identificado. Ressalvado, todavia, à Fazenda Pública Estadual o direito da cobrança de dívidas que venham a ser apuradas e não alcançadas pela decadência.

DESCRIÇÃO DOS DÉBITOS			
TIPO	DOCUMENTO	DATA EMISSÃO	SITUAÇÃO
AUTO DE INFRAÇÃO	359612969	25/10/2025	SALDO DEBITO (NAO VENCIDO)

Validade da Certidão: 90 (noventa) dias: 22/02/2026.

A autenticidade desta certidão deverá ser confirmada no endereço:
<http://portal.sefaz.ma.gov.br/>, clicando no item "Certidões" e em seguida em "Validação de Certidão Negativa de Débito".

CERTIDÃO EMITIDA GRATUITAMENTE.

Data Impressão: 24/11/2025 08:05:04



**GOVERNO DO ESTADO DO MARANHÃO
SECRETARIA DE ESTADO DA FAZENDA**



CERTIDÃO NEGATIVA DE DÍVIDA ATIVA

Nº Certidão: 106798/25

Data da 14/11/2025 09:37:47

Inscrição Estadual: 127354018

CPF/CNPJ: 02845044000148

Razão Social: V L P SOARES

Endereço: RUA JOSA ANASTACIO, 316 A CEP: 65200000 - CENTRO

Telefone: (98)981868117

Município: PINHEIRO

UF: MA

Certificamos que, após a realização das consultas procedidas no sistema desta Secretaria e na forma do disposto do artigo 156, da lei nº 2.231, de 29/12/1962, substanciado pelos artigos 240 a 242 da lei nº 7.799, de 19/12/2002, bem como prescreve o artigo 205 da lei nº 5.172, de 25 de outubro de 1966 (Código Tributário Nacional) não constam débitos inscritos na Dívida Ativa, em nome do sujeito passivo acima identificado.

Validade da Certidão: 90 (noventa) dias: 12/02/2026.

A autenticidade desta certidão deverá ser confirmada no endereço:

<http://portal.sefaz.ma.gov.br/>, clicando no item "Certidões" e em seguida em "Validação de Certidão Negativa de Dívida Ativa".

CERTIDÃO EMITIDA GRATUITAMENTE.

Data Impressão: 14/11/2025 09:37:47



ESTADO DO MARANHÃO
PREFEITURA MUNICIPAL DE PINHEIRO
CNPJ Nº 06.200.745/0001-80
Praça José Sarney - Av. Getúlio Vargas



CERTIDÃO NEGATIVA DE DÉBITOS DA DÍVIDA ATIVA DO MUNICÍPIO

Nº 000618/2025

DADOS DO SUJEITO PASSIVO

NOME/RAZÃO SOCIAL	V L P SOARES
ENDEREÇO	RUA JOSE ANASTACIO, Nº 316, CENTRO - PINHEIRO, 65200-000
INSC. MUNICIPAL	210860302845044000148
CPF/CNPJ	02.845.044/0001-48
ATIVIDADE	Fabricação de produtos de limpeza e polimento

Ressalvado o direito da Fazenda Pública Municipal de cobrar e inscrever quaisquer dívidas do sujeito passivo acima identificado, que vieram a ser apuradas. É certificado que nesta data não constam pendências em seu nome, relativas aos Tributos Municipais de acordo com o Processo Administrativo nº 007916

Esta certidão refere-se exclusivamente à situação da inscrição acima mencionada no que diz respeito aos tributos municipais.

Emitida às 09:15:27 hs do dia 11 de Dezembro de 2025

Qualquer rasura ou emenda invalidará este documento.

Este documento é válido até 11 de Março de 2026 (90 dias, a contar da data de emissão.)

CENTRAL DE ATENDIMENTO AO CONTRIBUINTE

PINHEIRO - MA

Para verificar a autenticidade deste Documento, aproxime um leitor de QR Code na imagem ao lado ou acesse o site www.tributosmunicipaisma.com.br, escolha seu município, clique no link Verificar Autenticidade e digite o código verificador: **POXWWT251211**.





ESTADO DO MARANHÃO
PREFEITURA MUNICIPAL DE PINHEIRO
SECRETARIA MUNICIPAL DA FAZENDA
CNPJ: 06.200.745/0001-80



CERTIDÃO NEGATIVA DE DÉBITOS MUNICIPAIS
Nº 000717/2025

DADOS DO SUJEITO PASSIVO	
NOME/RAZÃO SOCIAL	V L P SOARES
ISC. MUNICIPAL	210860302845044000148
CNPJ	02.845.044/0001-48
ATIVIDADE	Fabricação de produtos de limpeza e polimento
ENDEREÇO	RUA JOSE ANASTACIO, 316, , CENTRO, PINHEIRO - MA

Ressalvando o Direito de a Fazenda Municipal cobrar e inscrever quaisquer dívidas de responsabilidade da pessoa jurídica acima identificada que viérem a ser apuradas posteriormente, de acordo com o processo administrativo nº **Nº007916/2025** é certificado que não constam pendências em seu nome relativas à pessoa inscrita sob o CNPJ **CNPJ 02.845.044/0001-48**, inerentes aos tributos municipais:

ALVARÁ DE LOCALIZAÇÃO E FUNCIONAMENTO - ALF - ALVARÁ DE LOCALIZAÇÃO E FUNCIONAMENTO - ALF
iptu luis - IPTU

Esta certidão refere-se exclusivamente a situação da inscrição acima mencionada no que diz respeito aos tributos municipais.

Emitida às 09:14:42 hs do dia 11 de Dezembro de 2025

Qualquer rasura ou emenda invalidará este documento.

Este documento é válido até 11 de Março de 2026 (90 dias, a contar da data de emissão.)

CENTRAL DE ATENDIMENTO AO CONTRIBUINTE
PINHEIRO - MA

Para verificar a autenticidade deste Documento, aproxime um leitor de QR Code na imagem ao lado ou acesse o site www.tributosmunicipaisma.com.br, escolha seu município, clique no link Verificar Autenticidade e digite o código verificador: **XMUWW6251211**.





PREFEITURA MUNICIPAL DE PINHEIRO
SECRETARIA MUNICIPAL DA FAZENDA
Praça José Sarney - Av. Getúlio Vargas
06.200.745/0001-80



Certidão Narrativa de Inscrição Municipal
Nº 000003/2026

Este CNPJ 02.845.044/0001-48 encontra-se inscrito no Cadastro Econômico do Município de PINHEIRO
na SECRETARIA MUNICIPAL DA FAZENDA.

CONTRIBUINTE

INSCRIÇÃO MUNICIPAL	NOME	CPF/CNPJ
210860302845044000148	V L P SOARES	02.845.044/0001-48
TELEFONE	CELULAR	E-MAIL
(98) 8786-8117	(98)87868117	VERASOARESPIMENTA@HOTMAIL.COM

ATIVIDADE ECONÔMICA

CNAE	DESCRIÇÃO
2062200	Fabricação de produtos de limpeza e polimento

ENDEREÇO

BAIRRO	LOGRADOURO	NÚMERO
CENTRO	RUA JOSE ANASTACIO	316
CIDADE	UF	CEP
PINHEIRO	MA	65200-000
COMPLEMENTO:		

VALIDADE

Este documento é válido até 23 de Abril de 2026 (90 dias, a contar da data de emissão.)
CERTIDÃO EMITIDA GRATUITAMENTE.

Emitida às 08:44:45 hs do dia 23 de Janeiro de 2026

CENTRAL DE ATENDIMENTO AO CONTRIBUINTE

PINHEIRO - MA

Para verificar a autenticidade deste Documento, aproxime um leitor de QR Code na imagem ao lado ou acesse o site www.tributosmunicipaisma.com.br, escolha seu município, clique no link Verificar Autenticidade e digite o código verificador: **VZ8XYH260123**.





PAF nº 000323/2025

PREFEITURA MUNICIPAL DE PINHEIRO
SECRETARIA MUNICIPAL DE ADMINISTRAÇÃO PLANEJAMENTO E FINANÇAS
2025
ALVARÁ DE LOCALIZAÇÃO E FUNCIONAMENTO
VALIDADE: 31/12/2025



INSCRIÇÃO MUNICIPAL

210860302845044000148

NOME/RAZÃO SOCIAL

V L P SOARES

CPF/CNPJ

02.845.044/0001-48

NOME DE FANTASIA

INDUSTRIA E DISTRIBUIDORA SOARES

REGISTRO NA JUCEMA:

NATUREZA JURÍDICA:

213-5 - Empresário (Individual)

LOCALIZAÇÃO

RUA JOSE ANASTACIO 316, CENTRO, 65200-000 PINHEIRO - MA

ATIVIDADE PRINCIPAL E SECUNDÁRIAS

Fabricação de produtos de limpeza e polimento

RESTRIÇÕES

ESTE CONTRIBUINTE ESTÁ AUTORIZADO A DESENVOLVER SOMENTE A(S) ATIVIDADE(S) ACIMA DISCRIMINADA(S) E FIRMA COMPROMISSO, SOB AS PENAS DA LEI, DOS REQUISITOS LEGAIS PARA FUNCIONAMENTO, RECONHECENDO QUE O NÃO ATENDIMENTO A LEGISLAÇÃO ACARRETERÁ A SUSPENSÃO E CASSAÇÃO DESTA ALVARÁ.

PINHEIRO - MA, 24 de Fevereiro de 2025

SECRETÁRIO DE ADMINISTRAÇÃO E FINANÇAS
SECRETARIA MUNICIPAL DE ADMINISTRAÇÃO PLANEJAMENTO E FINANÇAS

ASSESSORIA TÉCNICA

NOTA: ESTE ALVARÁ DEVE SER AFIXADO EM LOCAL VISÍVEL E ACESSÍVEL À FISCALIZAÇÃO

CÓDIGO DE AUTENTICIDADE:
G57N09250224



ESTADO DO MARANHÃO
PREFEITURA MUNICIPAL DE PINHEIRO
SECRETARIA MUNICIPAL DE SAÚDE
COORDENAÇÃO DE VIGILÂNCIA SANITÁRIA



ALVARÁ DE AUTORIZAÇÃO SANITÁRIA – PROVISÓRIO

Nº PROCESSO:
0677/2026

DATA DE EMISSÃO:
16/01/2026

VALIDADE:
16/02/2026

A VIGILÂNCIA SANITÁRIA, de acordo com a legislação vigente, concede ALVARÁ DE AUTORIZAÇÃO SANITÁRIA PROVISÓRIO para o exercício de 30 dias a partir da data de emissão.

NOME/RAZÃO SOCIAL:

V L P SOARES

NOME FANTASIA:

INDÚSTRIA E DISTRIBUIDORA SOARES

LOGRADOURO: RUA JOSÉ ANASTÁCIO

COMPLEMENTO: ***

BAIRRO: CENTRO

INSCRIÇÃO MUNICIPAL: ***

CNPJ/CPF:

02.845.044/0001-48

NÚMERO: 316

CEP: 65.200-000

CIDADE: PINHEIRO-MA

INSCRIÇÃO ESTADUAL: ***

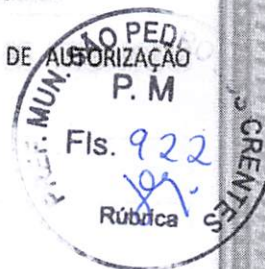

ATIVIDADE(S) ECONÔMICA(S) AUTORIZADA(S) - CNAES

47.12-1-00 – COMÉRCIO VAREJISTA DE MERCADORIAS EM GERAL, COM PREDOMINÂNCIA DE PRODUTOS ALIMENTÍCIOS - MINIMERCADOS, MERCEARIAS E ARMAZÉNS;

47.89-0-05 – COMÉRCIO VAREJISTA DE PRODUTOS SANEANTES DOMISSANITÁRIOS.

Luciana Braga de Almeida

Coordenadora da Vigilância Sanitária

Port. Nº 210/2025

Pinheiro-MA

Luciana Braga de Almeida
Luciana Braga de Almeida

Coordenadora da Vigilância Sanitária

Port. Nº. 210/2025

OBSERVAÇÕES:

1. O presente alvará deverá ser afixado em local visível ao público;
2. Este documento poderá ser cassado a qualquer momento se constatado qualquer irregularidade no estabelecimento;
3. Este documento deverá ser renovado imediatamente após a data de expiração.

A validade do documento pode ser consultada no Setor da Vigilância Sanitária.

Pinheiro, Maranhão
Rua Princesa Isabel, 5/N, Kiola Sarney, CEP 65.200-000
CNPJ N.º 06.200.745/0001-80



PAF nº 000676/2026

PREFEITURA MUNICIPAL DE PINHEIRO
SECRETARIA MUNICIPAL DA FAZENDA
2026
ALVARÁ DE LOCALIZAÇÃO E FUNCIONAMENTO
VALIDADE: 31/12/2026



INSCRIÇÃO MUNICIPAL

210860302845044000148

NOME/RAZÃO SOCIAL

V L P SOARES

CPF/CNPJ

02.845.044/0001-48

NOME DE FANTASIA

INDUSTRIA E DISTRIBUIDORA SOARES

REGISTRO NA JUCEMA:

NATUREZA JURÍDICA:

213-5 - Empresário (Individual)

LOCALIZAÇÃO

RUA JOSE ANASTACIO 316, CENTRO, 65200-000 PINHEIRO - MA

ATIVIDADE PRINCIPAL

Fabricação de produtos de limpeza e polimento

ATIVIDADE SECUNDÁRIAS

RESTRIÇÕES

ESTE CONTRIBUINTE ESTÁ AUTORIZADO A DESENVOLVER SOMENTE A(S) ATIVIDADE(S) ACIMA DISCRIMINADA (S) E FIRMA COMPROMISSO, SOB AS PENAS DA LEI, DOS REQUISITOS LEGAIS PARA FUNCIONAMENTO, RECONHECENDO QUE O NÃO ATENDIMENTO A LEGISLAÇÃO ACARRETERÁ A SUSPENSÃO E CASSAÇÃO DESTA ALVARÁ.

PINHEIRO - MA, 15 de Janeiro de 2026

Elaine de Fátima S. Lopes
Secretaria da Fazenda
Pública: Nº 067/2025

SECRETARIA MUNICIPAL DA FAZENDA
SECRETARIA MUNICIPAL DA FAZENDA

Patrícia

ASSESSORIA TÉCNICA

NOTA: ESTE ALVARÁ DEVE SER AFIXADO EM LOCAL VISÍVEL E ACESSÍVEL À FISCALIZAÇÃO

CÓDIGO DE AUTENTICIDADE:
U6HD1J260115



MINISTÉRIO DA FAZENDA
Secretaria da Receita Federal do Brasil
Procuradoria-Geral da Fazenda Nacional



**CERTIDÃO POSITIVA COM EFEITOS DE NEGATIVA DE DÉBITOS RELATIVOS AOS TRIBUTOS
FEDERAIS E À DÍVIDA ATIVA DA UNIÃO**

Nome: **V L P SOARES**
CNPJ: **02.845.044/0001-48**

Ressalvado o direito de a Fazenda Nacional cobrar e inscrever quaisquer dívidas de responsabilidade do sujeito passivo acima identificado que vierem a ser apuradas, é certificado que:

1. constam débitos administrados pela Secretaria da Receita Federal do Brasil (RFB) com exigibilidade suspensa nos termos do art. 151 da Lei nº 5.172, de 25 de outubro de 1966 - Código Tributário Nacional (CTN), ou objeto de decisão judicial que determina sua desconsideração para fins de certificação da regularidade fiscal, ou ainda não vencidos; e
2. constam nos sistemas da Procuradoria-Geral da Fazenda Nacional (PGFN) débitos inscritos em Dívida Ativa da União (DAU) com exigibilidade suspensa nos termos do art. 151 do CTN, ou garantidos mediante bens ou direitos, ou com embargos da Fazenda Pública em processos de execução fiscal, ou objeto de decisão judicial que determina sua desconsideração para fins de certificação da regularidade fiscal.

Conforme disposto nos arts. 205 e 206 do CTN, este documento tem os mesmos efeitos da certidão negativa.

Esta certidão é válida para o estabelecimento matriz e suas filiais e, no caso de ente federativo, para todos os órgãos e fundos públicos da administração direta a ele vinculados. Refere-se à situação do sujeito passivo no âmbito da RFB e da PGFN e abrange inclusive as contribuições sociais previstas nas alíneas 'a' a 'd' do parágrafo único do art. 11 da Lei nº 8.212, de 24 de julho de 1991.

A aceitação desta certidão está condicionada à verificação de sua autenticidade na Internet, nos endereços <<http://rfb.gov.br>> ou <<http://www.pgfn.gov.br>>.

Certidão emitida gratuitamente com base na Portaria Conjunta RFB/PGFN nº 1.751, de 2/10/2014.

Emitida às 10:02:07 do dia 22/09/2025 <hora e data de Brasília>.

Válida até 21/03/2026.

Código de controle da certidão: **3E9C.1DB5.D558.E6DF**

Qualquer rasura ou emenda invalidará este documento.



MINISTÉRIO DA FAZENDA
Secretaria da Receita Federal do Brasil
Procuradoria-Geral da Fazenda Nacional



**CERTIDÃO POSITIVA COM EFEITOS DE NEGATIVA DE DÉBITOS RELATIVOS AOS TRIBUTOS
FEDERAIS E À DÍVIDA ATIVA DA UNIÃO**

Nome: VERA LUCIA PESSOA SOARES
CPF: 460.577.493-91

Ressalvado o direito de a Fazenda Nacional cobrar e inscrever quaisquer dívidas de responsabilidade do sujeito passivo acima identificado que vierem a ser apuradas, é certificado que:

1. constam débitos administrados pela Secretaria da Receita Federal do Brasil (RFB) com exigibilidade suspensa nos termos do art. 151 da Lei nº 5.172, de 25 de outubro de 1966 - Código Tributário Nacional (CTN), ou objeto de decisão judicial que determina sua desconsideração para fins de certificação da regularidade fiscal, ou ainda não vencidos; e
2. constam nos sistemas da Procuradoria-Geral da Fazenda Nacional (PGFN) débitos inscritos em Dívida Ativa da União (DAU) com exigibilidade suspensa nos termos do art. 151 do CTN, ou garantidos mediante bens ou direitos, ou com embargos da Fazenda Pública em processos de execução fiscal, ou objeto de decisão judicial que determina sua desconsideração para fins de certificação da regularidade fiscal.

Conforme disposto nos arts. 205 e 206 do CTN, este documento tem os mesmos efeitos da certidão negativa.

Esta certidão se refere à situação do sujeito passivo no âmbito da RFB e da PGFN e abrange inclusive as contribuições sociais previstas nas alíneas 'a' a 'd' do parágrafo único do art. 11 da Lei nº 8.212, de 24 de julho de 1991.

A aceitação desta certidão está condicionada à verificação de sua autenticidade na Internet, nos endereços <<http://rfb.gov.br>> ou <<http://www.pgfn.gov.br>>.

Certidão emitida gratuitamente com base na Portaria Conjunta RFB/PGFN nº 1.751, de 2/10/2014.

Emitida às 08:59:45 do dia 02/04/2025 <hora e data de Brasília>.

Válida até 29/09/2025.

Código de controle da certidão: **6FE6.68D7.E7FC.A8A7**

Qualquer rasura ou emenda invalidará este documento.

Voltar

Imprimir



CAIXA
CAIXA ECONÔMICA FEDERAL

**Certificado de Regularidade
do FGTS - CRF**

Inscrição: 02.845.044/0001-48

Razão Social: V L P SOARES

Endereço: RUA JOSE ANASTACIO 316 : A; / CENTRO / PINHEIRO / MA / 65200-000

A Caixa Econômica Federal, no uso da atribuição que lhe confere o Art. 7, da Lei 8.036, de 11 de maio de 1990, certifica que, nesta data, a empresa acima identificada encontra-se em situação regular perante o Fundo de Garantia do Tempo de Serviço - FGTS.

O presente Certificado não servirá de prova contra cobrança de quaisquer débitos referentes a contribuições e/ou encargos devidos, decorrentes das obrigações com o FGTS.

Validade: 08/01/2026 a 06/02/2026

Certificação Número: 2026010803200830150671

Informação obtida em 15/01/2026 10:34:12

A utilização deste Certificado para os fins previstos em Lei esta condicionada a verificação de autenticidade no site da Caixa:
www.caixa.gov.br



Histórico do Empregador

O Histórico do Empregador apresenta os registros dos CRF concedidos nos últimos 24 meses, conforme Manual de Orientações Regularidade do Empregador.

Inscrição: 02.845.044/0001-48

Razão social: V L P SOARES



Data de Emissão/Leitura	Data de Validade	Número do CRF
08/01/2026	08/01/2026 a 06/02/2026	2026010803200830150671
20/12/2025	20/12/2025 a 18/01/2026	2025122001560830150621
01/12/2025	01/12/2025 a 30/12/2025	2025120103010830150657
12/11/2025	12/11/2025 a 11/12/2025	2025111219270830150680
23/10/2025	23/10/2025 a 21/11/2025	2025102309440830150680
04/10/2025	04/10/2025 a 02/11/2025	2025100421260830150678
12/09/2025	12/09/2025 a 11/10/2025	2025091207390830150630
23/08/2025	23/08/2025 a 21/09/2025	2025082304460830150625
04/08/2025	04/08/2025 a 02/09/2025	2025080410350830150649
16/07/2025	16/07/2025 a 14/08/2025	2025071618330830150697
27/06/2025	27/06/2025 a 26/07/2025	2025062705500830150608
08/06/2025	08/06/2025 a 07/07/2025	2025060800450830150692
20/05/2025	20/05/2025 a 18/06/2025	2025052006080830150602
01/05/2025	01/05/2025 a 30/05/2025	2025050100520830150673
12/04/2025	12/04/2025 a 11/05/2025	2025041200580830150612
24/03/2025	24/03/2025 a 22/04/2025	2025032419320830150600
05/03/2025	05/03/2025 a 03/04/2025	2025030504550830150600
14/02/2025	14/02/2025 a 15/03/2025	2025021418280830150607
26/01/2025	26/01/2025 a 24/02/2025	2025012600490830150666
07/01/2025	07/01/2025 a 05/02/2025	2025010701250830150625
18/12/2024	18/12/2024 a 16/01/2025	2024121805120830150601
29/11/2024	29/11/2024 a 28/12/2024	2024112905270830150641
10/11/2024	10/11/2024 a 09/12/2024	2024111004230830150609
22/10/2024	22/10/2024 a 20/11/2024	2024102221500830150607
03/10/2024	03/10/2024 a 01/11/2024	2024100321490830150639
14/09/2024	14/09/2024 a 13/10/2024	2024091404290830150689
26/08/2024	26/08/2024 a 24/09/2024	2024082622270830150605
07/08/2024	07/08/2024 a 05/09/2024	2024080707180830150696
19/07/2024	19/07/2024 a 17/08/2024	2024071921580830150602
30/06/2024	30/06/2024 a 29/07/2024	2024063003250830150604
11/06/2024	11/06/2024 a 10/07/2024	2024061106470830150673

Data de Emissão/Leitura	Data de Validade	Número do CRF
23/05/2024	23/05/2024 a 21/06/2024	2024052321450830150601
04/05/2024	04/05/2024 a 02/06/2024	2024050403554074521138
15/04/2024	15/04/2024 a 14/05/2024	2024041521352036847912
27/03/2024	27/03/2024 a 25/04/2024	2024032721143389308872
08/03/2024	08/03/2024 a 06/04/2024	2024030821175686149627
18/02/2024	18/02/2024 a 18/03/2024	2024021803494350528329
30/01/2024	30/01/2024 a 28/02/2024	2024013022455710258414
31/03/2001	31/03/2001 a 30/04/2001	
28/02/2001	28/02/2001 a 31/03/2001	
31/01/2001	31/01/2001 a 28/02/2001	



Resultado da consulta em 15/01/2026 10:34:51

Voltar



PODER JUDICIÁRIO
JUSTIÇA DO TRABALHO

CERTIDÃO NEGATIVA DE DÉBITOS TRABALHISTAS



Nome: V L P SOARES (MATRIZ E FILIAIS)

CNPJ: 02.845.044/0001-48

Certidão n°: 60628617/2025

Expedição: 09/10/2025, às 16:33:47

Validade: 07/04/2026 - 180 (cento e oitenta) dias, contados da data de sua expedição.

Certifica-se que V L P SOARES (MATRIZ E FILIAIS), inscrito(a) no CNPJ sob o n° 02.845.044/0001-48, **NÃO CONSTA** como inadimplente no Banco Nacional de Devedores Trabalhistas.

Certidão emitida com base nos arts. 642-A e 883-A da Consolidação das Leis do Trabalho, acrescentados pelas Leis ns.º 12.440/2011 e 13.467/2017, e no Ato 01/2022 da CGJT, de 21 de janeiro de 2022. Os dados constantes desta Certidão são de responsabilidade dos Tribunais do Trabalho.

No caso de pessoa jurídica, a Certidão atesta a empresa em relação a todos os seus estabelecimentos, agências ou filiais.

A aceitação desta certidão condiciona-se à verificação de sua autenticidade no portal do Tribunal Superior do Trabalho na Internet (<http://www.tst.jus.br>).

Certidão emitida gratuitamente.

INFORMAÇÃO IMPORTANTE

Do Banco Nacional de Devedores Trabalhistas constam os dados necessários à identificação das pessoas naturais e jurídicas inadimplentes perante a Justiça do Trabalho quanto às obrigações estabelecidas em sentença condenatória transitada em julgado ou em acordos judiciais trabalhistas, inclusive no concernente aos recolhimentos previdenciários, a honorários, a custas, a emolumentos ou a recolhimentos determinados em lei; ou decorrentes de execução de acordos firmados perante o Ministério Público do Trabalho, Comissão de Conciliação Prévia ou demais títulos que, por disposição legal, contiver força executiva.



PODER JUDICIÁRIO
JUSTIÇA DO TRABALHO



CERTIDÃO NEGATIVA DE DÉBITOS TRABALHISTAS

Nome: VERA LUCIA PESSOA SOARES

CPF: 460.577.493-91

Certidão nº: 60628822/2025

Expedição: 09/10/2025, às 16:34:20

Validade: 07/04/2026 - 180 (cento e oitenta) dias, contados da data de sua expedição.

Certifica-se que **VERA LUCIA PESSOA SOARES**, inscrito(a) no CPF sob o nº **460.577.493-91**, **NÃO CONSTA** como inadimplente no Banco Nacional de Devedores Trabalhistas.

Certidão emitida com base nos arts. 642-A e 883-A da Consolidação das Leis do Trabalho, acrescentados pelas Leis ns.º 12.440/2011 e 13.467/2017, e no Ato 01/2022 da CGJT, de 21 de janeiro de 2022. Os dados constantes desta Certidão são de responsabilidade dos Tribunais do Trabalho.

No caso de pessoa jurídica, a Certidão atesta a empresa em relação a todos os seus estabelecimentos, agências ou filiais.

A aceitação desta certidão condiciona-se à verificação de sua autenticidade no portal do Tribunal Superior do Trabalho na Internet (<http://www.tst.jus.br>).

Certidão emitida gratuitamente.

INFORMAÇÃO IMPORTANTE

Do Banco Nacional de Devedores Trabalhistas constam os dados necessários à identificação das pessoas naturais e jurídicas inadimplentes perante a Justiça do Trabalho quanto às obrigações estabelecidas em sentença condenatória transitada em julgado ou em acordos judiciais trabalhistas, inclusive no concernente aos recolhimentos previdenciários, a honorários, a custas, a emolumentos ou a recolhimentos determinados em lei; ou decorrentes de execução de acordos firmados perante o Ministério Público do Trabalho, Comissão de Conciliação Prévia ou demais títulos que, por disposição legal, contiver força executiva.



ESTADO DO MARANHÃO
MINISTÉRIO PÚBLICO
PROCURADORIA GERAL DE JUSTIÇA



CERTIDÃO

CERTIFICAMOS, a pedido da parte interessada e após a realização de pesquisa pelos dados digitados (CNPJ: 02.845.044/0001-48) nos registros eletrônicos referentes a procedimentos extrajudiciais em tramitação no Ministério Público do Estado do Maranhão, que:

NADA CONSTA

Em face do CNPJ: 02.845.044/0001-48

Observações:

- a) O parâmetro de pesquisa para confecção desta certidão levou em conta apenas e tão somente o CPF/CNPJ do destinatário nos procedimentos extrajudiciais em tramitação. Não constam dados referentes a procedimentos sigilosos cuja divulgação possa frustrar eventuais investigações;
- b) Esta certidão refere-se somente a procedimentos instaurados a partir de 01/02/2020. Para períodos anteriores, o interessado deve protocolar pedido perante a unidade do Ministério Público respectiva; se de âmbito estadual, perante a Procuradoria Geral de Justiça.
- c) Os dados de identificação são de responsabilidade do solicitante da certidão, devendo a titularidade ser conferida pelo interessado e pelo destinatário;
- d) A autenticidade desta certidão deverá ser confirmada na página de Consulta Pública do site do Ministério Público do Estado do Maranhão (<https://www.mpma.mp.br/autenticidade>), informando-se a chave de autenticação impressa;
- e) A certidão será negativa quando, ainda que haja registro referente a homônimo, não for possível a individualização dos procedimentos por carência de dados do MPMA.

Excetuam-se da pesquisa os casos autuados com movimento não apurado por carência da informação no momento do cadastramento.

Emitida em 15/01/2026 12:46:27 (Válida por 30 dias)

Data da última atualização do banco de dados: 15/01/2026 10:49:18

Chave de autenticação: 292868832



MINISTÉRIO PÚBLICO DA UNIÃO
MINISTÉRIO PÚBLICO DO TRABALHO
Procuradoria Regional do Trabalho da 2ª Região



CERTIDÃO NEGATIVA DE FEITOS PARA FINS GERAIS

Foi selecionado o seguinte critério de pesquisa: **CNPJ 02845044000148**

Certificamos, a pedido do interessado, que até a presente data/hora, após pesquisa realizada nos registros eletrônicos de distribuição de procedimentos cadastrados no sistema MPT Digital, respeitado criteriosamente o parâmetro de pesquisa fornecido e contempladas as classes NOTÍCIA DE FATO, PROCEDIMENTO PREPARATÓRIO, INQUÉRITO CIVIL e PROCEDIMENTOS ADMINISTRATIVOS FINALÍSTICOS (PROMOCIONAIS, MEDIAÇÕES, ARBITRAGENS, ACOMPANHAMENTOS JUDICIAIS), que foram encontrados os procedimentos abaixo relacionados, em andamento ou arquivados, nas unidades da PRT 2ª Região:

NADA FOI ENCONTRADO COM O PARÂMETRO APRESENTADO

Observações:

1. A presente certidão não abrange processos que não possuam dados correspondentes aos parâmetros indicados na pesquisa.
2. As informações fornecidas nos parâmetros de pesquisa são de exclusiva responsabilidade do interessado/solicitante.
3. Esta certidão não faz prova, por si só, de infrações trabalhistas.
4. Para consultar o histórico, utilize o serviço de CONSULTA À MOVIMENTAÇÃO DE PROCEDIMENTOS.
5. Para peticionar nos procedimentos, utilize o serviço de PETICIONAMENTO ELETRÔNICO.

Certidão Eletrônica gerada gratuitamente, via internet, em 15/01/2026, às 11:48:01.

Verificação de autenticidade no link http://www.prt2.mpt.mp.br/index.php?option=com_mpt&view=certidaoneg
Código **15510075546968fe21d4707**



MINISTÉRIO DO TRABALHO E EMPREGO
SECRETARIA DE INSPEÇÃO DO TRABALHO



CERTIDÃO

EMPREGADOR: V L P SOARES

CNPJ: 02.845.044/0001-48

CERTIDÃO EMITIDA em 22/01/2026, às 15:42:05

Conforme os registros administrativos do Sistema de Escrituração Digital das Obrigações Fiscais, Previdenciárias e Trabalhistas (eSocial), certifica-se que o empregador acima identificado estava, em 19/01/2026, **DESOBRIGADO** a reservar percentual de seus cargos para pessoas com deficiência ou beneficiários reabilitados pela Previdência Social, tendo em vista o não enquadramento na hipótese legal prevista no art. 93, caput, da Lei nº 8.213 de 1991.

1. A autenticidade desta certidão poderá ser confirmada no endereço <https://certidoes.sit.trabalho.gov.br/pcdreab/verificar> com o código de verificação **Gw0dELMs36G3cYP**.
2. Esta certidão reflete tão somente os dados constantes dos registros administrativos do eSocial. Esses dados são declarados pelo próprio empregador, não havendo validação por parte da Secretaria de Inspeção do Trabalho.
3. Os dados das certidões são atualizados diariamente. A presente certidão reflete a situação do empregador em 19/01/2026. Em regra, o intervalo entre a data da situação do empregador e a data da emissão da certidão é de 3 (três) dias, podendo este prazo aumentar em razão de atraso no processamento dos dados.
4. Eventuais retificações nos dados enviadas após 19/01/2026 podem não se refletir nesta certidão.
5. Esta certidão não abrange autos de infração, termos de compromisso e decisões judiciais relativos à obrigação de preencher vagas com pessoas com deficiência ou beneficiários reabilitados da Previdência Social, conforme art. 93 da Lei nº 8.213 de 1991.
6. Esta certidão abrange todos os estabelecimentos do empregador.
7. O cálculo da cota e aferição de seu preenchimento são realizados conforme definido no Art. 36 da Portaria Consolidada MTE nº 1 de 17 de dezembro de 2025. Para o cálculo da cota são excluídos da base de cálculo os aprendizes contratados e os afastados por aposentadoria por incapacidade permanente (aposentadoria por invalidez). O resultado fracionado terá seu arredondamento para o número inteiro superior. Não são contabilizados para o preenchimento da cota aqueles empregados com deficiência ou beneficiários reabilitados da Previdência Social contratados na modalidade de aprendiz, de contrato intermitente e os afastados por aposentadoria por incapacidade permanente (aposentadoria por invalidez).
8. Esta certidão foi emitida em 22/01/2026 e tem prazo de validade de 30 dias.



MINISTÉRIO DO TRABALHO E EMPREGO
SECRETARIA DE INSPEÇÃO DO TRABALHO

CERTIDÃO

EMPREGADOR: V L P SOARES

CNPJ: 02.845.044/0001-48

CERTIDÃO EMITIDA em 22/01/2026, às 15:42:51

Conforme os registros administrativos do Sistema de Escrituração Digital das Obrigações Fiscais, Previdenciárias e Trabalhistas (eSocial), certifica-se que o empregador acima identificado estava, em 19/01/2026, **DESOBRIGADO** de reservar percentual de vagas aos aprendizes, nos termos do art. 429, caput, da CLT.

1. A autenticidade desta certidão poderá ser confirmada no endereço <https://certidoes.sit.trabalho.gov.br/aprendiz/verificar> com o código de verificação **Wj5g1bTL6u25PsM**.
2. Esta certidão reflete tão somente os dados constantes dos registros administrativos do eSocial. Esses dados são declarados pelo próprio empregador, não havendo validação por parte da Secretaria de Inspeção do Trabalho.
3. Os dados das certidões são atualizados diariamente. A presente certidão reflete a situação do empregador em 19/01/2026. Em regra, o intervalo entre a data da situação do empregador e a data da emissão da certidão é de 3 (três) dias, podendo este prazo aumentar em razão de atraso no processamento dos dados.
4. Eventuais retificações nos dados enviadas após 19/01/2026 podem não se refletir nesta certidão.
5. Esta certidão não abrange autos de infração, termos de compromisso e decisões judiciais relativos à obrigação de preencher vagas de Aprendizagem Profissional, conforme art. 429, caput, da CLT.
6. Para todos os fins legais, inclusive no que concerne à comprovação de regularidade prevista na Lei nº 14.133, de 2021, esta certidão terá validade exclusivamente para este estabelecimento. Outro estabelecimento desta mesma empresa, que intencione a contratação em processo de licitação e de contrato administrativo, precisa apresentar certidão específica com seu CNPJ completo.
7. Esta certidão não é válida para os estabelecimentos dos Serviços Nacionais de Aprendizagem (SENAC, SENAI, SENAR, SENAT e SESCOOP).
8. As empresas enquadradas como ME ou EPP e, portanto, isentas do dever de contratar aprendizes, conforme art. 51, III, da Lei nº 123, de 2006, não terão seu enquadramento comprovado por esta certidão. Cabe ao órgão que realiza a licitação informar às empresas licitantes quais documentos exigirá para comprovar o efetivo enquadramento como ME ou EPP.
9. Esta certidão foi emitida em 22/01/2026 e tem prazo de validade de 30 dias.



Poder Judiciário Federal

Tribunal Regional do Trabalho da 2ª Região

Código de verificação: 161.863.867.026



CERTIDÃO ELETRÔNICA DE AÇÕES TRABALHISTAS

Certifica-se, conforme pesquisa no Sistema de Processo Eletrônico da Justiça do Trabalho (PJe) no Tribunal Regional do Trabalho da 2ª Região, que até a presente data **NÃO CONSTAM** ações trabalhistas neste Tribunal Regional, em tramitação ou arquivadas provisoriamente, ajuizadas em face da pessoa física identificada pelos dados fornecidos pelo solicitante e de sua inteira responsabilidade.

CPF pesquisado: 460.577.493-91

Observações:

1. Por problemas técnicos, esta certidão não contempla os débitos registrados no Banco Nacional de Devedores Trabalhistas (BNDT), que podem ser consultados no sítio eletrônico do Tribunal Superior do Trabalho (TST) disponível em: <http://www.tst.jus.br/certidao>
2. Esta certidão não contempla processos físicos, nem processos arquivados definitivamente, nem processos de classes que não estejam discriminadas a seguir.
3. Esta certidão contempla o polo passivo somente nas seguintes ações no 1º grau: arresto (Arrest), atentado (Atent), ação civil coletiva (ACC), ação civil pública cível (ACPCiv), ação de cumprimento (ACum), ação trabalhista - rito ordinário (ATOrd), ação trabalhista - rito sumaríssimo (ATSum), ação trabalhista - rito sumário (alçada) (ATAIc), busca e apreensão (BusApr), carta de ordem cível (CartOrdCiv), cautelar inominada (Caulnom), cumprimento de sentença (CumSen), cumprimento provisório de sentença (CumPrSe), embargos à adjudicação (EAdj), embargos à arrematação (EArr), execução de certidão de crédito judicial (ExCCJ), execução de termo de ajuste de conduta (ExTAC), execução de termo de conciliação de ccp (ExCCP), execução de título extrajudicial (ExTiEx), execução de título judicial (ExTiju), execução fiscal (ExFis), execução provisória em autos suplementares (ExProvAS), incidente de desconsideração de personalidade jurídica (IDPJ), monitoria (Monito), petição cível (PetCiv), restauração de autos (ResAutCiv), seqüestro (Seques), tutela antecipada antecedente (TutAntAnt), tutela cautelar antecedente (TutCautAnt)
4. Esta certidão contempla o polo ativo somente nas seguintes ações no 1º grau: consignação em pagamento (ConPag), petição cível (PetCiv)
5. Esta certidão contempla o polo passivo somente nas seguintes ações no 2º grau: arresto (Arrest), ação rescisória (AR), busca e apreensão (BusApr), cautelar inominada (Caulnom), dissídio coletivo (DC), dissídio coletivo de greve (DCG), incidente de desconsideração de personalidade jurídica (IDPJ), petição cível (PetCiv), restauração de autos (ResAutCiv), suspensão de liminar e de sentença (SLS), suspensão de liminar ou antecipação de tutela (SLAT), suspensão de segurança cível (SSCiv), tutela antecipada antecedente (TutAntAnt), tutela cautelar antecedente (TutCautAnt)
6. Esta certidão contempla o polo ativo somente nas seguintes ações no 2º grau: dissídio coletivo de greve (DCG), petição cível (PetCiv), recurso de multa (RM)
7. Esta pesquisa foi realizada a partir do CPF informado pelo solicitante.
8. Para verificar a autenticidade desta certidão, acesse: <https://pje.trt2.jus.br/certidoes/>

Certidão emitida em 13/01/2026 às 11:04



Poder Judiciário Federal

Tribunal Regional do Trabalho da 2ª Região

Código de verificação: 161.863.613.838



CERTIDÃO ELETRÔNICA DE AÇÕES TRABALHISTAS

Certifica-se, conforme pesquisa no Sistema de Processo Eletrônico da Justiça do Trabalho (PJe) no Tribunal Regional do Trabalho da 2ª Região, que até a presente data **NÃO CONSTAM** ações trabalhistas neste Tribunal Regional, em tramitação ou arquivadas provisoriamente, ajuizadas em face da pessoa jurídica, de direito público ou privado, identificada pelos dados fornecidos pelo solicitante e de sua inteira responsabilidade.

Raiz do CNPJ pesquisado: 02.845.044

Observações:

1. Por problemas técnicos, esta certidão não contempla os débitos registrados no Banco Nacional de Devedores Trabalhistas (BNDT), que podem ser consultados no sítio eletrônico do Tribunal Superior do Trabalho (TST) disponível em: <http://www.tst.jus.br/certidao>
2. Esta certidão não contempla processos físicos, nem processos arquivados definitivamente, nem processos de classes que não estejam discriminadas a seguir.
3. Esta certidão contempla o polo passivo somente nas seguintes ações no 1º grau: arresto (Arrest), atentado (Atent), ação civil coletiva (ACC), ação civil pública cível (ACPCiv), ação de cumprimento (ACum), ação trabalhista - rito ordinário (ATOrd), ação trabalhista - rito sumaríssimo (ATSum), ação trabalhista - rito sumário (alçada) (ATALc), busca e apreensão (BusApr), carta de ordem cível (CartOrdCiv), cautelar inominada (Caulnom), cumprimento de sentença (CumSen), cumprimento provisório de sentença (CumPrSe), embargos à adjudicação (EAdj), embargos à arrematação (EArr), execução de certidão de crédito judicial (ExCCJ), execução de termo de ajuste de conduta (ExTAC), execução de termo de conciliação de ccp (ExCCP), execução de título extrajudicial (ExTiEx), execução de título judicial (ExTiju), execução fiscal (ExFis), execução provisória em autos suplementares (ExProvAS), incidente de desconsideração de personalidade jurídica (IDPJ), monitória (Monito), petição cível (PetCiv), restauração de autos (ResAutCiv), seqüestro (Seques), tutela antecipada antecedente (TutAntAnt), tutela cautelar antecedente (TutCautAnt)
4. Esta certidão contempla o polo ativo somente nas seguintes ações no 1º grau: consignação em pagamento (ConPag), petição cível (PetCiv)
5. Esta certidão contempla o polo passivo somente nas seguintes ações no 2º grau: arresto (Arrest), ação rescisória (AR), busca e apreensão (BusApr), cautelar inominada (Caulnom), dissídio coletivo (DC), dissídio coletivo de greve (DCG), incidente de desconsideração de personalidade jurídica (IDPJ), petição cível (PetCiv), restauração de autos (ResAutCiv), suspensão de liminar e de sentença (SLS), suspensão de liminar ou antecipação de tutela (SLAT), suspensão de segurança cível (SSCiv), tutela antecipada antecedente (TutAntAnt), tutela cautelar antecedente (TutCautAnt)
6. Esta certidão contempla o polo ativo somente nas seguintes ações no 2º grau: dissídio coletivo de greve (DCG), petição cível (PetCiv), recurso de multa (RM)
7. Esta pesquisa foi realizada a partir da raiz do CNPJ informado pelo solicitante.
8. Para verificar a autenticidade desta certidão, acesse: <https://pje.trt2.jus.br/certidoes/>

Certidão emitida em 13/01/2026 às 11:03



CARTÓRIO DO 1º OFÍCIO EXTRAJUDICIAL DE PINHEIRO

44.145.350/0001-11
MICHELLE BRANDÃO PANTOJA
extrajudicialpho@gmail.com
(XX) XXXXXXXXXX
Escreventes Autorizados

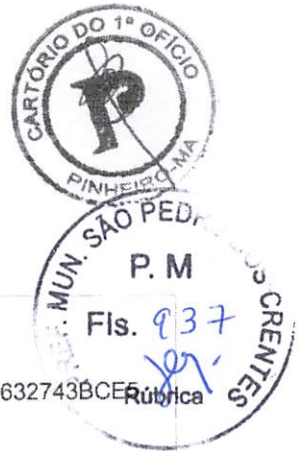

CERTIDÃO NEGATIVA DE PROTESTO

094DDA64FC1A12BC277594632743BCE5

ATO DE N.: 0052/2024

ULTIMOS.: 5 (CINCO) Anos

CERTIFICO, a requerimento verbal e ou escrito, da parte interessada, que revendo neste Cartório os livros de inscrição de Protestos dos Últimos 5 (CINCO) Anos, neles constatei **não** haver **TITULO(S) OU LETRAS PROTESTADAS** em nome de: V L P SOARES, CNPJ de N°: 02.845.044/0001-48. Situada à RUA JOSE ANASTACIO 316 A na cidade de PINHEIRO/MA Até a presente data.

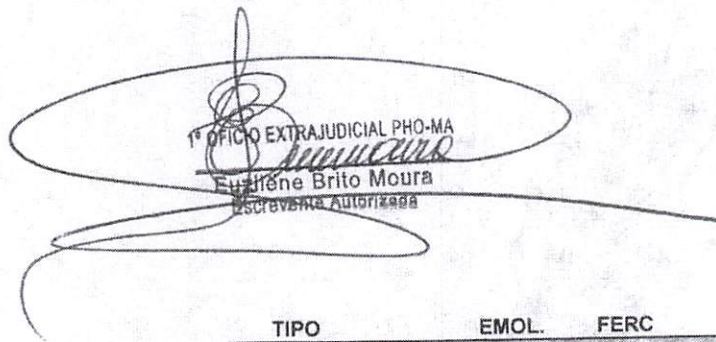
1º OFÍCIO EXTRAJUDICIAL PHO-MA
Eugênie Brito Moura
Escrevente Autorizada

TIPO	EMOL.	FERC	FERJ
BUSCA 5 Anos	R\$10,92	R\$0,32	R\$1,31
CERTIDÃO 17.5.1	R\$43,80	R\$1,31	R\$5,26
FOLHA ACRESCIDA	R\$8,73	R\$0,26	R\$1,05

O referido é verdade e dou fé
PINHEIRO/MA 16 de Setembro de 2024



Poder Judiciário - TJMA. Selo:
BUSCAS144618GXCBP7DKS0Z7YS62, 16/09/2024
17:01:07, Ato: 17.6.2, Parte(s): V L P SOARES,
Total R\$ 12,10 Emol R\$ 10,92 FERC R\$ 0,32
FADEP R\$ 0,43 FEMP R\$ 0,43 Consulte em
<https://selo.tjma.jus.br>



Poder Judiciário - TJMA. Selo:
CERTID144618RBJ026MM6552YE80, 16/09/2024
17:01:07, Ato: 17.5.1, Parte(s): V L P SOARES,
Total R\$ 48,61 Emol R\$ 43,80 FERC R\$ 1,31
FADEP R\$ 1,75 FEMP R\$ 1,75 Consulte em
<https://selo.tjma.jus.br>



TJDFT

Poder Judiciário da União

TRIBUNAL DE JUSTIÇA DO DISTRITO FEDERAL E DOS TERRITÓRIOS



**CERTIDÃO NEGATIVA DE DISTRIBUIÇÃO (AÇÕES DE FALÊNCIAS E RECUPERAÇÕES JUDICIAIS)
1ª e 2ª Instâncias**

CERTIFICAMOS que, após consulta aos registros eletrônicos de distribuição de ações de falências e recuperações judiciais disponíveis até 13/01/2026, **NADA CONSTA** contra o nome por extenso e CPF/CNPJ de:

VERA LUCIA PESSOA SOARES PEREIRA

460.577.493-91

OBSERVAÇÕES:

- Os dados de identificação são de responsabilidade do solicitante da certidão, devendo a titularidade ser conferida pelo interessado e pelo destinatário.
- A certidão será emitida de acordo com as informações inseridas no banco de dados. Em caso de exibição de processos com dados desatualizados, o interessado deverá requerer a atualização junto ao juízo ou órgão julgador.
- A certidão será negativa quando não for possível a individualização dos processos por carência de dados do Poder Judiciário. (artigo 8o, § 2o da Resolução 121/CNJ).
- A certidão cível contempla ações cíveis, execuções fiscais, execuções e insolvências civis, falências, recuperações judiciais, recuperações extrajudiciais, inventários, interdições, tutelas e curatelas. A certidão criminal compreende os processos criminais, os processos criminais militares e as execuções penais. Demais informações sobre o conteúdo das certidões, consultar em www.tjdft.jus.br, no menu Serviços, Certidões, Certidão Nada Consta, Tipos de Certidão.
- As certidões de Falência e Recuperação Judicial, Cível ou Especial atendem ao disposto no inciso II do artigo 69 da Lei 14133/2021.
- Medida prevista no artigo 26 do Código Penal, sentença não transitada em julgado.

A autenticidade deverá ser confirmada no site do TJDFT (www.tjdft.jus.br), no menu Serviços, Certidões, Certidão Nada Consta, Validar Certidão - autenticar, informando-se o número do selo digital de segurança impresso.

Emitida gratuitamente pela internet em: 13/01/2026

Selo digital de segurança: **2026.CTD.F83X.HLHA.CGYW.9CNB.4MVZ**

*** VÁLIDA POR 30 (TRINTA) DIAS ***



TJDFT

Poder Judiciário da União
TRIBUNAL DE JUSTIÇA DO DISTRITO FEDERAL E DOS TERRITÓRIOS



**CERTIDÃO NEGATIVA DE DISTRIBUIÇÃO (AÇÕES DE FALÊNCIAS E RECUPERAÇÕES JUDICIAIS)
1ª e 2ª Instâncias**

CERTIFICAMOS que, após consulta aos registros eletrônicos de distribuição de ações de falências e recuperações judiciais disponíveis até 13/01/2026, **NADA CONSTA** contra o nome por extenso e CPF/CNPJ de:

V L SOARES PIMENTA
02.845.044/0001-48

BSERVAÇÕES:

- Os dados de identificação são de responsabilidade do solicitante da certidão, devendo a titularidade ser conferida pelo interessado e pelo destinatário.
- A certidão será emitida de acordo com as informações inseridas no banco de dados. Em caso de exibição de processos com dados desatualizados, o interessado deverá requerer a atualização junto ao juízo ou órgão julgador.
- A certidão será negativa quando não for possível a individualização dos processos por carência de dados do Poder Judiciário. (artigo 8o, § 2o da Resolução 121/CNJ).
- A certidão cível contempla ações cíveis, execuções fiscais, execuções e insolvências civis, falências, recuperações judiciais, recuperações extrajudiciais, inventários, interdições, tutelas e curatelas. A certidão criminal compreende os processos criminais, os processos criminais militares e as execuções penais. Demais informações sobre o conteúdo das certidões, consultar em www.tjdft.jus.br, no menu Serviços, Certidões, Certidão Nada Consta, Tipos de Certidão.
- As certidões de Falência e Recuperação Judicial, Cível ou Especial atendem ao disposto no inciso II do artigo 69 da Lei 14133/2021.
- Medida prevista no artigo 26 do Código Penal, sentença não transitada em julgado.

A autenticidade deverá ser confirmada no site do TJDFT (www.tjdft.jus.br), no menu Serviços, Certidões, Certidão Nada Consta, Validar Certidão - autenticar, informando-se o número do selo digital de segurança impresso.

Emitida gratuitamente pela internet em: 13/01/2026

Selo digital de segurança: **2026.CTD.V1YV.VCQY.GK75.AS0A.RUR6**

*** VÁLIDA POR 30 (TRINTA) DIAS ***



PODER JUDICIÁRIO DO ESTADO DO MARANHÃO
Corregedoria Geral da Justiça
Secretaria Judicial de Distribuição de Pinheiro



CERTJUDONE-SJDPIN - 3072025
Código de validação: 51E85805E6

Número da guia: 25055501002303643.

CERTIDÃO DE DISTRIBUIÇÃO DE FALÊNCIA OU CONCORDATA, RECUPERAÇÃO JUDICIAL OU
EXTRAJUDICIAL E/OU INSOLVÊNCIA CIVIL

USANDO da faculdade que me confere a Lei, CERTIFICO, a requerimento de pessoa interessada que, dando buscas nos sistemas THEMIS PG e PJe (Processo Judicial Eletrônico) desta Comarca de Pinheiro/MA, referente às VARAS DE FALÊNCIA OU CONCORDATA, RECUPERAÇÃO JUDICIAL OU EXTRAJUDICIAL E/OU INSOLVÊNCIA CIVIL, constatei **NÃO EXISTIR** distribuição de AÇÕES tramitando contra **V L P SOARES**, inscrita no CNPJ nº 02.845.044/0001-48, localizada à Rua José Anastácio, 316 A, Centro, Pinheiro/MA. Certifico ainda, que o Cartório Distribuidor é o único existente nesta cidade e Comarca. O referido é verdade e dou fé. Dada e passada a presente certidão na Secretaria de Distribuição, no Fórum “Desembargador José Maria de Jesus Marques”, aos 28 dias do mês de novembro de 2025. Eu, Secretária Judicial de Distribuição, consultei, digitei e assino.

OBSERVAÇÕES:

- 1 – O CNPJ/CPF constante nesta certidão foi informado pelo solicitante. Sua titularidade deverá ser conferida pelo interessado ou destinatário;
- 2 – As buscas foram realizadas com base nos sistemas ThemisPG e PJe;
- 3 – Este documento é válido por 60 (sessenta) dias, conforme artigo 198 do Código de Normas da Corregedoria Geral de Justiça do Maranhão;
- 4 – Esta certidão não contempla os feitos que tramitam em segredo de justiça;
- 5 – Esta certidão é emitida em uma única via, sem rasuras e mediante assinatura do servidor;
- 6 – Esta certidão abrange as varas comuns da Comarca de Pinheiro/MA.

CAMILA PATRICIA FERREIRA ALVES DE AZEVEDO
Secretária Judicial de Distribuição
Secretaria Judicial de Distribuição de Pinheiro
Matrícula 188615

Documento assinado. PINHEIRO, 28/11/2025 15:38 (CAMILA PATRICIA FERREIRA ALVES DE AZEVEDO)



CERTJUDONE-SJDPIN - 3072025 / Código: 51E85805E6
Valide o documento em www.tjma.jus.br/validadoc.php

Antes de imprimir pense em sua responsabilidade com o meio ambiente.
#ConsumoConsciente



PODER JUDICIÁRIO DO ESTADO DO MARANHÃO
TRIBUNAL DE JUSTIÇA DO ESTADO DO MARANHÃO
CERTIDÃO ESTADUAL - PRIMEIRO GRAU
FALÊNCIA, CONCORDATA E RECUPERAÇÃO JUDICIAL



Data emissão: 15/01/2026

Nº da certidão: 12600166416

Data de validade: 15/03/2026

Código de Validação: 3376e562ad

NOME: V L P SOARES

CNPJ: 02.845.044/0001-48

Os dados dos documentos constantes nessa certidão foram informados pelo solicitante, sua titularidade e autenticidade deverão ser conferidas pelo interessado, conforme o documento original (ex: CPF, Identidade, etc.)

Certifico que NADA CONSTA nos registros de distribuição do 1o GRAU DE JURISDIÇÃO do Poder Judiciário do Estado do Maranhão sobre ocorrência de ações de pedido de Falência, Concordata e Recuperação Judicial distribuída(s) que esteja(m) em tramitação em face da pessoa acima identificada.

A Certidão de Falência, Concordata e Recuperação Judicial contempla ações de Falência, Recuperação Judicial/Extrajudicial e Insolvência Civil.

Observações:

- Os dados do(a) solicitante acima informado são de sua responsabilidade, devendo a titularidade ser conferida pelo interessado e/ou destinatário;
- A validade desta certidão é de 60 (sessenta) dias a partir da data de sua emissão. Após essa data será necessária a emissão de uma nova certidão;
- Esta certidão é válida apenas para maiores de 18 anos;
- A autenticidade desta certidão poderá ser confirmada na página do Tribunal de Justiça do Maranhão - www.tjma.jus.br - menu - Certidão Estadual, utilizando o código de validação acima identificado;
- Fonte da pesquisa: sistema PJE (1o grau);

V L P SOARES
CNPJ: 02.845.044/0001-48
RUA JOSE ANASTACIO – Nº 316 A – CENTRO
PINHEIRO-MA, CEP. 65.200-000
NIRE: 21101100393 DATA: 01/12/1998

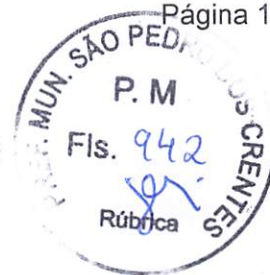

DEMONSTRAÇÃO DE RESULTADO DO EXERCÍCIO DE 01/01/2023 até 31/12/2023

Descrição	Exercício Atual
RECEITAS	
RECEITAS OPERACIONAIS	
RECEITAS OPERACIONAIS	
RECEITA BRUTA DE VENDAS	274.510,95C
RECEITA BRUTA DE SERVIÇOS	28.030,30C
=RECEITAS OPERACIONAIS	***** 302.541,25C
(-) DEDUCOES DA RECEITA BRUTA	
TRIBUTOS	28.166,59D
=(-) DEDUCOES DA RECEITA BRUTA	***** 28.166,59D
=Total- RECEITAS OPERACIONAIS	***** 274.374,66C
=Total- RECEITAS	***** 274.374,66C
DESPESAS/CUSTO	
CUSTOS OPERACIONAIS	
DESPESAS OPERACIONAIS	
DESPESAS COM PESSOAL	15.768,00D
OUTRAS DESPESAS GERAIS	42.356,25D
=DESPESAS OPERACIONAIS	***** 58.124,25D
DESPESAS FINANCEIRAS	
GERAIS	978,91D
=DESPESAS FINANCEIRAS	***** 978,91D
CUSTO DAS MERCADORIAS VENDIDAS	
CUSTO DAS MERCADORIAS VENDIDAS	163.506,27D
=CUSTO DAS MERCADORIAS VENDIDAS	***** 163.506,27D
=Total - CUSTOS OPERACIONAIS	***** 163.506,27D
=Total - DESPESAS/CUSTO	***** 222.609,43D

RESULTADO DO EXERCÍCIO

RECEITAS----->	274.374,66C
DESPESAS + CUSTO----->	222.609,43D
LUCRO LÍQUIDO DO EXERCÍCIO:	***** 51.765,23

***** (XXXXX) *****

IMPORTA A PRESENTE DEMONSTRAÇÃO DE RESULTADO COM LUCRO DE **RS 51.765,23** (CINQUENTA E UM MIL E SETECENTOS E SESENTA E CINCO REAIS E VINTE E TRES CENTAVOS) DE ACORDO COM A DOCUMENTAÇÃO QUE NOS FOI APRESENTADA.

PINHEIRO – MA, 31 DE DEZEMBRO DE 2023.

V L P SOARES
 VERA LUCIA PESSOA SOARES
 Empresário
 CPF: 460.577.493-91

CHRISTIAN MARTINS PEREIRA
 CRC MA 012391/O-5
 Contador
 CPF: 040.771.333-60

V L P SOARES
CNPJ: 02.845.044/0001-48
RUA JOSE ANASTACIO – Nº 316 A – CENTRO
PINHEIRO-MA, CEP. 65.200-000
NIRE: 21101100393 DATA: 01/12/1998

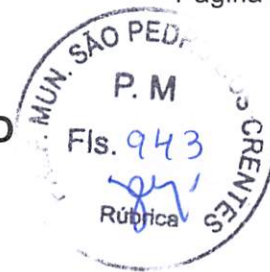

BALANÇO PATRIMONIAL REALIZADO EM 31/12/2023

Descrição	Exercício Atual
ATIVO	**** 285.295,76D
CIRCULANTE	**** 285.295,76D
DISPONIVEL	**** 164.523,85D
CAIXA	164.523,85D
ESTOQUES	***** 120.771,91D
MERCADORIAS P/ REVENDA	120.771,91D
***** (XXXXX) *****	

RECONHECEMOS A EXATIDÃO DO PRESENTE BALANÇO PATRIMONIAL, REALIZADO EM 31/12/2023, ESTANDO DE ACORDO COM A DOCUMENTAÇÃO ENVIADA À CONTABILIDADE, SOMANDO TANTO NO ATIVO COMO NO PASSIVO O VALOR TOTAL DE **R\$ 285.295,76** (DUZENTOS E OITENTA E CINCO MIL E DUZENTOS E NOVENTA E CINCO REAIS E SETENTA E SEIS CENTAVOS).

PINHEIRO – MA, 31 DE DEZEMBRO DE 2023.

V L P SOARES
 VERA LUCIA PESSOA SOARES
 Empresário
 CPF: 460.577.493-91

CHRISTIAN MARTINS PEREIRA
 CRC MA 012391/O-5
 Contador
 CPF: 040.771.333-60

V L P SOARES
CNPJ: 02.845.044/0001-48
RUA JOSE ANASTACIO – Nº 316 A – CENTRO
PINHEIRO-MA, CEP. 65.200-000
NIRE: 21101100393 DATA: 01/12/1998



BALANÇO PATRIMONIAL REALIZADO EM 31/12/2023

Descrição	Exercício Atual
PASSIVO	****285.295,76C
PASSIVO CIRCULANTE	***** 10.583,52C
OBRIGACOES TRIBUTARIAS	*****9.263,52C
TRIBUTOS	9.263,52C
OBRIGACOES TRABALHISTAS/PREVIDENCIARIAS	*****1.320,00C
PRO-LABORE	1.174,80C
OBRIGACOES SOCIAIS	145,20C
PATRIMONIO LIQUIDO	****274.712,24C
CAPITAL	****100.000,00C
CAPITAL SOCIAL	100.000,00C
LUCRO/PREJUIZO DO EXERCICIO	174.712,24C
***** (XXXXX) *****	

RECONHECEMOS A EXATIDÃO DO PRESENTE BALANÇO PATRIMONIAL, REALIZADO EM 31/12/2023, ESTANDO DE ACORDO COM A DOCUMENTAÇÃO ENVIADA À CONTABILIDADE, SOMANDO TANTO NO ATIVO COMO NO PASSIVO O VALOR TOTAL DE **R\$ 285.295,76** (DUZENTOS E OITENTA E CINCO MIL E DUZENTOS E NOVENTA E CINCO REAIS E SETENTA E SEIS CENTAVOS).

PINHEIRO – MA, 31 DE DEZEMBRO DE 2023.

V L P SOARES
 VERA LUCIA PESSOA SOARES
 Empresário
 CPF: 460.577.493-91

CHRISTIAN MARTINS PEREIRA
 CRC MA 012391/O-5
 Contador
 CPF: 040.771.333-60

V L P SOARES
CNPJ: 02.845.044/0001-48
RUA JOSE ANASTACIO - Nº 316 A - CENTRO
PINHEIRO - MA CEP. 65.200-000
NIRE: 21101100393 DATA: 05/11/1998



INDICES ECONOMICOS E FINANCEIROS PARA FINS DE LICITAÇÃO

COEFICIENTES DE LIQUIDEZ

*** INDICE DE LIQUIDEZ CORRENTE (ILC)**

$$\text{ILC} = \frac{\text{AC}}{\text{PC}}$$

$$\text{ILC} = \frac{285.295,76}{9.263,52}$$

ILC= 30,80

*** INDICE DE SOLVENCIA GERAL (ISG)**

$$\text{ISG} = \frac{\text{AT}}{\text{PC} + \text{ELP}}$$

$$\text{ISG} = \frac{285.295,76}{9.263,52}$$

ISG= 30,80

*** INDICE DE LIQUIDEZ GERAL (ILG)**

$$\text{ILG} = \frac{\text{AC} + \text{RLP}}{\text{PC} + \text{ELP}}$$

$$\text{ILG} = \frac{285.295,76}{9.263,52}$$

ILG= 30,80

*** GRAU DE ENDIVIDAMENTO (GE)**

$$\text{GE} = \frac{\text{PC} + \text{ELP}}{\text{AT}}$$

$$\text{GE} = \frac{9.263,52}{285.295,76}$$

GE= 0,03

PINHEIRO-MA, 31 DE DEZEMBRO 2023.

V L P SOARES
 VERA LUCIA PESSOA SOARES
 CPF: 460.577.493-91
 EMPRESARIO

CHRISTIAN MARTINS PEREIRA
 CRC MA 012391
 CPF: 040.771.333-60
 CONTADOR

V L P SOARES
CNPJ: 02.845.044/0001-48
RUA JOSE ANASTACIO – Nº 316 A – CENTRO
PINHEIRO-MA, CEP. 65.200-000
NIRE: 21101100393 DATA: 05/11/1998



NOTAS EXPLICATIVAS ÀS DEMONSTRAÇÕES CONTÁBEIS EM 31 DE DEZEMBRO DE 2023

1) CONTEXTO OPERACIONAL

A **V L P SOARES** é um Empresário Individual, com sede e foro na cidade de Pinheiro/MA, tendo como objeto social: 2062-2/00-FABRICAÇÃO DE PRODUTOS DE LIMPEZA E POLIMENTO; 4723-7/00-COMÉRCIO VAREJISTA DE BEBIDAS; 1413-4/01-CONFECÇÃO DE ROUPAS PROFISSIONAIS, EXCETO SOB MEDIDA; 4649-4/08-COMÉRCIO ATACADISTA DE PRODUTOS DE HIGIENE, LIMPEZA E CONSERVAÇÃO DOMICILIAR; 4712-1/00-COMÉRCIO VAREJISTA DE MERCADORIAS EM GERAL, COM PREDOMINÂNCIA DE PRODUTOS ALIMENTÍCIOS-MINIMERCADOS, MERCEARIAS E ARMAZÉNS; 4744-0/99-COMÉRCIO VAREJISTA DE MATERIAIS DE CONSTRUÇÃO EM GERAL; 4761-0/03-COMÉRCIO VAREJISTA DE ARTIGOS DE PAPELARIA; 4763-6/01-COMÉRCIO VAREJISTA DE BRINQUEDOS E ARTIGOS RECREATIVOS; 4763-6/02-COMÉRCIO VAREJISTA DE ARTIGOS ESPORTIVOS; 4771-7/01-COMÉRCIO VAREJISTA DE PRODUTOS FARMACÊUTICOS, SEM MANIPULAÇÃO DE FÓRMULAS; 4772-5/00-COMÉRCIO VAREJISTA DE COSMÉTICOS, PRODUTOS DE PERFUMARIA E DE HIGIENE PESSOAL; 4773-3/00-COMÉRCIO VAREJISTA DE ARTIGOS MÉDICOS E ORTOPÉDICOS; 4781-4/00-COMÉRCIO VAREJISTA DE ARTIGOS DO VESTUÁRIO E ACESSÓRIOS; 4789-0/05-COMÉRCIO VAREJISTA DE PRODUTOS SANEANTES DOMISSANITÁRIOS; 4789-0/07-COMÉRCIO VAREJISTA DE EQUIPAMENTOS PARA ESCRITÓRIO; 8122-2/00-IMUNIZAÇÃO E CONTROLE DE PRAGAS URBANAS; 4751-2/01-COMÉRCIO VAREJISTA ESPECIALIZADO DE EQUIPAMENTOS E SUPRIMENTOS DE INFORMÁTICA, com início de atividades em 01/12/1998.

2) APRESENTAÇÃO DAS DEMONSTRAÇÕES CONTÁBEIS

As demonstrações contábeis foram elaboradas em consonância com os Princípios Fundamentais de Contabilidade e demais práticas emanadas da legislação societária brasileira.

3) PRINCIPAIS PRÁTICAS CONTÁBEIS

3.1) Direitos e obrigações

Estão demonstrados pelos valores históricos, acrescidos das correspondentes variações monetárias e encargos financeiros, observando o regime de competência;

3.2) Imobilizado

Corresponde ao maquinário disponível na empresa.

3.3) Ajuste de avaliação patrimonial

A empresa nunca efetuou ajuste de avaliação patrimonial.

3.4) Investimentos em empresas coligadas e controladas

A empresa não participa do capital social de outras sociedades.

3.5) Impostos Federais

A empresa está no regime Lucro Presumido e contabiliza os encargos tributários pelo regime de competência.

V L P SOARES
CNPJ: 02.845.044/0001-48
RUA JOSE ANASTACIO – Nº 316 A – CENTRO
PINHEIRO-MA, CEP. 65.200-000
NIRE: 21101100393 DATA: 05/11/1998



4) EMPRÉSTIMOS E FINANCIAMENTOS

A empresa não possui empréstimos e financiamentos no seu passivo.

5) RESPONSABILIDADES E CONTINGÊNCIAS

Não há passivo contingente registrado contabilmente, tendo em vista que a titular conforme norteia a Lei, não aponta contingências de quaisquer natureza.

6) CAPITAL SOCIAL

O capital social é de R\$ 100.000,00 (Cem mil reais), totalmente integralizado.

7) EVENTOS SUBSEQUENTES

O titular declara a inexistência de fatos ocorridos subsequentemente à data de encerramento do exercício que venham a ter efeito relevante sobre a situação patrimonial ou financeira da empresa ou que possam provocar efeitos sobre seus resultados futuros.

Pinheiro – MA, 31 DE DEZEMBRO DE 2023.

V L P SOARES
VERA LUCIA PESSOA SOARES
Empresário
CPF: 460.577.493-91

CHRISTIAN MARTINS PEREIRA
CRC MA 012391/O-5
Contador
CPF: 040.771.333-60



ASSINATURA ELETRÔNICA



Certificamos que o ato da empresa V L P SOARES consta assinado digitalmente por:

IDENTIFICAÇÃO DO(S) ASSINANTE(S)	
CPF/CNPJ	Nome
04077133360	CHRISTIAN MARTINS PEREIRA
46057749391	VERA LUCIA PESSOA SOARES

CERTIFICO O REGISTRO EM 03/05/2024 09:40 SOB N° 20240554671.
PROTOCOLO: 240554671 DE 03/05/2024.
CÓDIGO DE VERIFICAÇÃO: 12406257615. CNPJ DA SEDE: 02845044000148.
NIRE: 21101100393. COM EFEITOS DO REGISTRO EM: 03/05/2024.
V L P SOARES

JUCEMA

CARLOS ANDRÉ DE MORAES PEREIRA
SECRETÁRIO-GERAL
www.empresafacil.ma.gov.br

A validade deste documento, se impresso, fica sujeito à comprovação de sua autenticidade nos respectivos portais, informando seus respectivos códigos de verificação.

Termo de Abertura

Nome do Livro: DIÁRIO

Nº de Ordem: 3



O presente livro do tipo DIÁRIO contém registros numerados, do nº 01 ao nº 19, e servirá para a escrituração dos lançamentos próprios da empresa V L P SOARES, município Pinheiro, CNPJ nº 02.845.044/0001-48, Número de Registro (NIRE) 21101100393.

Data do arquivamento dos atos constitutivos: 05/11/1998

Ato constitutivo: 21101100393

Pinheiro, 01/01/2023

CHRISTIAN MARTINS PEREIRA
PROFISSIONAL DA CONTABILIDADE
CRC/MA 012391

VERA LUCIA PESSOA SOARES
Empresário
CPF 460.577.493-91

Termo de Encerramento

Nome do Livro: DIÁRIO

Nº de Ordem: 3



O presente livro do tipo DIÁRIO contém páginas numeradas, do nº 01 ao nº 19, e serviu para escrituração no período de 01/01/2023 a 31/12/2023, da empresa V L P SOARES.

Pinheiro, 31/12/2023

CHRISTIAN MARTINS PEREIRA
PROFISSIONAL DA CONTABILIDADE
CRC/MA 012391

VERA LUCIA PESSOA SOARES
Empresário
CPF 460.577.493-91



ASSINATURA ELETRÔNICA

Certificamos que o ato da empresa V L P SOARES consta assinado digitalmente por:

IDENTIFICAÇÃO DO(S) ASSINANTE(S)	
CPF/CNPJ	Nome
04077133360	CHRISTIAN MARTINS PEREIRA
46057749391	VERA LUCIA PESSOA SOARES

CERTIFICO A AUTENTICAÇÃO EM 03/05/2024 17:27 SOB N° 20240554710.
PROTOCOLO: 240554710 DE 25/04/2024. NIRE: 21101100393.
V L P SOARES

JUCEMA

ALYNE LOPES REIS
RESPONSÁVEL PELA AUTENTICAÇÃO
SÃO LUÍS, 03/05/2024
empresafacil.ma.gov.br



TERMO DE AUTENTICAÇÃO - LIVRO DIGITAL

Declaro exatos os Termos de Abertura e de Encerramento do Livro Digital com características abaixo, conferido e autenticado por ALYNE LOPES REIS, sob a autenticidade nº 12406310702 em 03/05/2024, protocolo 240554710. Para validação de Autenticação dos Termos, deverá ser acessado o Portal de Serviços / verificação de documentos do Empreendedor (<http://www.empresafacil.ma.gov.br>) e informar o código de verificação.

Identificação de Empresa	
Nome Empresarial:	V L P SOARES
Número de Registro:	21101100393
CNPJ:	02845044000148
Município:	Pinheiro

Identificação de Livro Digital	
Tipo de Livro:	DIÁRIO
Número de Ordem:	3
Período de Escrituração:	01/01/2023 - 31/12/2023

Assinante(s)	Nome	CRC/OAB
04077133360	CHRISTIAN MARTINS PEREIRA	MA012391
46057749391	VERA LUCIA PESSOA SOARES	

CERTIFICO A AUTENTICAÇÃO EM 03/05/2024 17:27 SOB Nº 20240554710.
PROTOCOLO: 240554710 DE 25/04/2024. CÓDIGO DE VERIFICAÇÃO:
12406310702. NIRE: 21101100393.
V L P SOARES

JUCEMA

ALYNE LOPES REIS
RESPONSÁVEL PELA AUTENTICAÇÃO
SÃO LUÍS, 03/05/2024
empresafacil.ma.gov.br

V L P SOARES
CNPJ: 02.845.044/0001-48
RUA JOSE ANASTACIO – Nº 316 A – CENTRO
PINHEIRO-MA, CEP. 65.200-000
NIRE: 21101100393 DATA: 01/12/1998



DEMONSTRAÇÃO DE RESULTADO DO EXERCÍCIO DE 01/01/2024 até 31/12/2024

Descrição	Exercicio Atual
RECEITAS	
RECEITAS OPERACIONAIS	
RECEITAS OPERACIONAIS	
RECEITA BRUTA DE VENDAS	305.882,97C
RECEITA BRUTA DE SERVICOS	39.385,84C
=RECEITAS OPERACIONAIS	***** 345.268,81C
(-) DEDUCOES DA RECEITA BRUTA	
TRIBUTOS	29.589,54D
=(-) DEDUCOES DA RECEITA BRUTA	***** 29.589,54D
=T o t a l - RECEITAS OPERACIONAIS	***** 315.679,27C
=T o t a l - RECEITAS	***** 315.679,27C
DESPESAS/CUSTO	
CUSTOS OPERACIONAIS	
DESPESAS OPERACIONAIS	
DESPESAS COM PESSOAL	16.944,00D
OUTRAS DESPESAS GERAIS	51.725,39D
=DESPESAS OPERACIONAIS	***** 68.669,39D
DESPESAS FINANCEIRAS	
GERAIS	1.523,08D
=DESPESAS FINANCEIRAS	***** 1.523,08D
CUSTO DAS MERCADORIAS VENDIDAS	179.598,21D
CUSTO DAS MERCADORIAS VENDIDAS	179.598,21D
=CUSTO DAS MERCADORIAS VENDIDAS	***** 179.598,21D
=T o t a l - CUSTOS OPERACIONAIS	***** 179.598,21D
=T o t a l - DESPESAS/CUSTO	***** 249.790,68D

RESULTADO DO EXERCÍCIO

RECEITAS----->	315.679,27C
DESPESAS + CUSTO----->	249.790,68D
LUCRO LÍQUIDO DO EXERCÍCIO:	***** 65.888,59

***** (XXXXX) *****

IMPORTA A PRESENTE DEMONSTRAÇÃO DE RESULTADO COM LUCRO DE **RS 65.888,59** (SESENTA E CINCO MIL E OITOCENTOS E OITENTA E OITO REAIS E CINQUENTA E NOVE CENTAVOS) DE ACORDO COM A DOCUMENTAÇÃO QUE NOS FOI APRESENTADA.

PINHEIRO – MA, 31 DE DEZEMBRO DE 2024.

V L P SOARES
 VERA LUCIA PESSOA SOARES
 Empresário
 CPF: 460.577.493-91

CHRISTIAN MARTINS PEREIRA
 CRC MA 012391/O-5
 Contador
 CPF: 040.771.333-60

V L P SOARES
CNPJ: 02.845.044/0001-48
RUA JOSE ANASTACIO – Nº 316 A – CENTRO
PINHEIRO-MA, CEP. 65.200-000
NIRE: 21101100393 DATA: 01/12/1998



BALANÇO PATRIMONIAL REALIZADO EM 31/12/2024

Descrição	Exercício Atual
ATIVO	**** 246.488,08D
CIRCULANTE	**** 246.488,08D
DISPONIVEL	**** 128.938,27D
CAIXA	128.938,27D
ESTOQUES	***** 117.549,81D
MERCADORIAS P/ REVENDA	117.549,81D
***** (XXXXX) *****	

RECONHECEMOS A EXATIDÃO DO PRESENTE BALANÇO PATRIMONIAL, REALIZADO EM 31/12/2024, ESTANDO DE ACORDO COM A DOCUMENTAÇÃO ENVIADA À CONTABILIDADE, SOMANDO TANTO NO ATIVO COMO NO PASSIVO O VALOR TOTAL DE **R\$ 246.488,08** (DUZENTOS E QUARENTA E SEIS MIL E QUATROCENTOS E OITENTA E OITO REAIS E OITO CENTAVOS).

PINHEIRO – MA, 31 DE DEZEMBRO DE 2024.

V L P SOARES
 VERA LUCIA PESSOA SOARES
 Empresário
 CPF: 460.577.493-91

CHRISTIAN MARTINS PEREIRA
 CRC MA 012391/O-5
 Contador
 CPF: 040.771.333-60

V L P SOARES
CNPJ: 02.845.044/0001-48
RUA JOSE ANASTACIO – Nº 316 A – CENTRO
PINHEIRO-MA, CEP. 65.200-000
NIRE: 21101100393 DATA: 01/12/1998



BALANÇO PATRIMONIAL REALIZADO EM 31/12/2024

Descrição	Exercício Atual
PASSIVO	****246.488,08C
PASSIVO CIRCULANTE	***** 23.097,97C
OBRIGACOES TRIBUTARIAS	***** 21.685,97C
TRIBUTOS	21.685,97C
OBRIGACOES TRABALHISTAS/PREVIDENCIARIAS	***** 1.412,00C
PRO-LABORE	1.256,68C
OBRIGACOES SOCIAIS	155,32C
PATRIMONIO LIQUIDO	****223.390,11C
CAPITAL	****100.000,00C
CAPITAL SOCIAL	100.000,00C
LUCRO/PREJUIZO DO EXERCICIO	123.390,11C
***** (XXXXX) *****	

RECONHECEMOS A EXATIDÃO DO PRESENTE BALANÇO PATRIMONIAL, REALIZADO EM 31/12/2024, ESTANDO DE ACORDO COM A DOCUMENTAÇÃO ENVIADA À CONTABILIDADE, SOMANDO TANTO NO ATIVO COMO NO PASSIVO O VALOR TOTAL DE **R\$ 246.488,08** (DUZENTOS E QUARENTA E SEIS MIL E QUATROCENTOS E OITENTA E OITO REAIS E OITO CENTAVOS).

PINHEIRO – MA, 31 DE DEZEMBRO DE 2024.

V L P SOARES
 VERA LUCIA PESSOA SOARES
 Empresário
 CPF: 460.577.493-91

CHRISTIAN MARTINS PEREIRA
 CRC MA 012391/O-5
 Contador
 CPF: 040.771.333-60

V L P SOARES
CNPJ: 02.845.044/0001-48
RUA JOSE ANASTACIO - N° 316 A - CENTRO
PINHEIRO - MA CEP. 65.200-000
NIRE: 21101100393 DATA: 05/11/1998



INDICES ECONOMICOS E FINANCEIROS PARA FINS DE LICITAÇÃO

COEFICIENTES DE LIQUIDEZ

*** INDICE DE LIQUIDEZ CORRENTE (ILC)**

$$\text{ILC} = \frac{\text{AC}}{\text{PC}}$$

$$\text{ILC} = \frac{246.488,08}{23.097,97}$$

ILC= 10,67

*** INDICE DE LIQUIDEZ GERAL (ILG)**

$$\text{ILG} = \frac{\text{AC} + \text{RLP}}{\text{PC} + \text{ELP}}$$

$$\text{ILG} = \frac{246.488,08}{23.097,97}$$

ILG= 10,67

*** INDICE DE SOLVENCIA GERAL (ISG)**

$$\text{ISG} = \frac{\text{AT}}{\text{PC} + \text{ELP}}$$

$$\text{ISG} = \frac{246.488,08}{23.097,97}$$

ISG= 10,67

*** GRAU DE ENDIVIDAMENTO (GE)**

$$\text{GE} = \frac{\text{PC} + \text{ELP}}{\text{AT}}$$

$$\text{GE} = \frac{23.097,97}{246.488,08}$$

GE= 0,09

PINHEIRO-MA, 31 DE DEZEMBRO 2024.

V L P SOARES
 VERA LUCIA PESSOA SOARES
 CPF: 460.577.493-91
 EMPRESARIO

CHRISTIAN MARTINS PEREIRA
 CRC MA 012391
 CPF: 040.771.333-60
 CONTADOR

V L P SOARES
CNPJ: 02.845.044/0001-48
RUA JOSE ANASTACIO – Nº 316 A – CENTRO
PINHEIRO-MA, CEP. 65.200-000
NIRE: 21101100393 DATA: 05/11/1998



NOTAS EXPLICATIVAS ÀS DEMONSTRAÇÕES CONTÁBEIS EM 31 DE DEZEMBRO DE 2024

1) CONTEXTO OPERACIONAL

A **V L P SOARES** é um Empresário Individual, com sede e foro na cidade de Pinheiro/MA, tendo como objeto social: 2062-2/00-FABRICAÇÃO DE PRODUTOS DE LIMPEZA E POLIMENTO; 4723-7/00-COMÉRCIO VAREJISTA DE BEBIDAS; 1413-4/01-CONFECÇÃO DE ROUPAS PROFISSIONAIS, EXCETO SOB MEDIDA; 4649-4/08-COMÉRCIO ATACADISTA DE PRODUTOS DE HIGIENE, LIMPEZA E CONSERVAÇÃO DOMICILIAR; 4712-1/00-COMÉRCIO VAREJISTA DE MERCADORIAS EM GERAL, COM PREDOMINÂNCIA DE PRODUTOS ALIMENTÍCIOS-MINIMERCADOS, MERCEARIAS E ARMAZÉNS; 4744-0/99-COMÉRCIO VAREJISTA DE MATERIAIS DE CONSTRUÇÃO EM GERAL; 4761-0/03-COMÉRCIO VAREJISTA DE ARTIGOS DE PAPELARIA; 4763-6/01-COMÉRCIO VAREJISTA DE BRINQUEDOS E ARTIGOS RECREATIVOS; 4763-6/02-COMÉRCIO VAREJISTA DE ARTIGOS ESPORTIVOS; 4771-7/01-COMÉRCIO VAREJISTA DE PRODUTOS FARMACÊUTICOS, SEM MANIPULAÇÃO DE FÓRMULAS; 4772-5/00-COMÉRCIO VAREJISTA DE COSMÉTICOS, PRODUTOS DE PERFUMARIA E DE HIGIENE PESSOAL; 4773-3/00-COMÉRCIO VAREJISTA DE ARTIGOS MÉDICOS E ORTOPÉDICOS; 4781-4/00-COMÉRCIO VAREJISTA DE ARTIGOS DO VESTUÁRIO E ACESSÓRIOS; 4789-0/05-COMÉRCIO VAREJISTA DE PRODUTOS SANEANTES DOMISSANITÁRIOS; 4789-0/07-COMÉRCIO VAREJISTA DE EQUIPAMENTOS PARA ESCRITÓRIO; 8122-2/00-IMUNIZAÇÃO E CONTROLE DE PRAGAS URBANAS; 4751-2/01-COMÉRCIO VAREJISTA ESPECIALIZADO DE EQUIPAMENTOS E SUPRIMENTOS DE INFORMÁTICA, com início de atividades em 01/12/1998.

2) APRESENTAÇÃO DAS DEMONSTRAÇÕES CONTÁBEIS

As demonstrações contábeis foram elaboradas em consonância com os Princípios Fundamentais de Contabilidade e demais práticas emanadas da legislação societária brasileira.

3) PRINCIPAIS PRÁTICAS CONTÁBEIS

3.1) Direitos e obrigações

Estão demonstrados pelos valores históricos, acrescidos das correspondentes variações monetárias e encargos financeiros, observando o regime de competência;

3.2) Imobilizado

Corresponde ao maquinário disponível na empresa.

3.3) Ajuste de avaliação patrimonial

A empresa nunca efetuou ajuste de avaliação patrimonial.

3.4) Investimentos em empresas coligadas e controladas

A empresa não participa do capital social de outras sociedades.

3.5) Impostos Federais

A empresa está no regime Simples Nacional e contabiliza os encargos tributários pelo regime de competência.

V L P SOARES
CNPJ: 02.845.044/0001-48
RUA JOSE ANASTACIO – Nº 316 A – CENTRO
PINHEIRO-MA, CEP. 65.200-000
NIRE: 21101100393 DATA: 05/11/1998



4) EMPRÉSTIMOS E FINANCIAMENTOS

A empresa não possui empréstimos e financiamentos no seu passivo.

5) RESPONSABILIDADES E CONTINGÊNCIAS

Não há passivo contingente registrado contabilmente, tendo em vista que a titular conforme norteia a Lei, não aponta contingências de quaisquer naturezas.

6) CAPITAL SOCIAL

O capital social é de R\$ 100.000,00 (Cem mil reais), totalmente integralizado.

7) EVENTOS SUBSEQUENTES

O titular declara a inexistência de fatos ocorridos subsequentemente à data de encerramento do exercício que venham a ter efeito relevante sobre a situação patrimonial ou financeira da empresa ou que possam provocar efeitos sobre seus resultados futuros.

Pinheiro – MA, 31 DE DEZEMBRO DE 2024.

V L P SOARES
VERA LUCIA PESSOA SOARES
Empresário
CPF: 460.577.493-91

CHRISTIAN MARTINS PEREIRA
CRC MA 012391/O-5
Contador
CPF: 040.771.333-60

V L P SOARES
CNPJ: 02.845.044/0001-48
RUA JOSE ANASTACIO – Nº 316 A – CENTRO
PINHEIRO-MA, CEP. 65.200-000
NIRE: 21101100393 DATA: 01/12/1998



**DECLARAÇÃO DE ARQUIVAMENTO DE BALANÇO COMO
DOCUMENTO DE INTERESSE (ANTES DA APROVAÇÃO
DAS CONTAS DO TITULAR/ADMINISTRADOR)**

Pelo presente instrumento eletrônico, os abaixo qualificados:

- VERA LUCIA PESSOA SOARES, brasileira, Divorciada, EMPRESÁRIA, inscrita no CPF sob o nº 460.577.493-91, representante legal da empresa V L P SOARES, inscrita no CNPJ sob o nº 02.845.044/0001-48, com sede à RUA JOSE ANASTACIO – Nº 316 A – CENTRO – PINHEIRO /MA, conforme poderes atribuídos pelo contrato social.
- CHRISTIAN MARTINS PEREIRA, brasileiro, solteiro, CONTADOR, inscrito no CPF sob o nº 040.771.333-60, e no CRC sob o nº 012391/O, contador responsável pela elaboração e validação das demonstrações contábeis;

APRESENTAM a registro, como documento de interesse, da via única do Balanço Patrimonial, referente ao período de 01/01/2024 a 31/12/2024.

DECLARAM, sob as penas da lei, que:

- As informações cadastrais constantes neste ato são verdadeiras e constarão do Balanço Patrimonial a ser formalmente aprovado, nos moldes da legislação vigente;
- As informações poderão ser consultadas perante a Junta Comercial do MARANHÃO;
- Foram observadas as disposições contidas no art. 10-B da Instrução Normativa DREI nº 81/2020 e no § 2º do art. 2º da Instrução Normativa DREI nº 82/2021;

Reconhecem que a falsidade de qualquer das informações declaradas poderá ensejar responsabilização civil, administrativa e penal dos signatários, nos termos da legislação vigente, incluindo os artigos 299 e 304 do Código Penal Brasileiro, além das sanções previstas nas normas societárias, contábeis e tributárias.

Esta declaração será assinada eletronicamente, com **validade jurídica plena**, por meio de qualquer plataforma de assinatura eletrônica **legalmente reconhecida no Brasil**, como o **Portal Gov.br** (contas com **selo prata ou ouro**, com validação garantida pelo governo federal), ou pelos **portais de assinatura eletrônica das Autoridades Certificadoras (AR) credenciadas pela ICP-Brasil**, utilizando certificados digitais emitidos conforme os requisitos legais, nos termos da **Medida Provisória nº 2.200-2/2001**, do **Decreto nº 10.543/2020**, da **Lei nº 14.063/2020** e

V L P SOARES
CNPJ: 02.845.044/0001-48
RUA JOSE ANASTACIO – Nº 316 A – CENTRO
PINHEIRO-MA, CEP. 65.200-000
NIRE: 21101100393 DATA: 01/12/1998



demais dispositivos aplicáveis.

E, por estarem de pleno acordo com as cláusulas acima, firmam eletronicamente a presente Declaração, para que produza todos os seus efeitos legais.

PINHEIRO – MA, 19 DE MAIO DE 2025.

gov.br Documento assinado digitalmente
VERA LUCIA PESSOA SOARES
Data: 19/05/2025 16:47:56-0300
Verifique em <https://validar.it.gov.br>

V L P SOARES
VERA LUCIA PESSOA SOARES
Empresário
CPF: 460.577.493-91

gov.br Documento assinado digitalmente
CHRISTIAN MARTINS PEREIRA
Data: 19/05/2025 16:52:54-0300
Verifique em <https://validar.it.gov.br>

CHRISTIAN MARTINS PEREIRA
CRC MA 012391/O-5
Contador
CPF: 040.771.333-60



ASSINATURA ELETRÔNICA



Certificamos que o ato da empresa V L P SOARES consta assinado digitalmente por:

IDENTIFICAÇÃO DO(S) ASSINANTE(S)	
CPF/CNPJ	Nome
04077133360	CHRISTIAN MARTINS PEREIRA
46057749391	VERA LUCIA PESSOA SOARES

CERTIFICO O REGISTRO EM 19/05/2025 23:21 SOB N° 20250628767.
PROTOCOLO: 250628767 DE 19/05/2025.
CÓDIGO DE VERIFICAÇÃO: 12508174520. CNPJ DA SEDE: 02845044000148.
NIRE: 21101100393. COM EFEITOS DO REGISTRO EM: 19/05/2025.
V L P SOARES

JUCEMA

CARLOS ANDRÉ DE MORAES PEREIRA
SECRETÁRIO-GERAL
www.empresafacil.ma.gov.br

A validade deste documento, se impresso, fica sujeito à comprovação de sua autenticidade nos respectivos portais, informando seus respectivos códigos de verificação.

Termo de Abertura

Nome do Livro: DIÁRIO

Nº de Ordem: 4



O presente livro do tipo DIÁRIO contém registros numerados, do nº 01 ao nº 26, e servirá para a escrituração dos lançamentos próprios da empresa V L P SOARES, município Pinheiro, CNPJ nº 02.845.044/0001-48, Número de Registro (NIRE) 21101100393.

Data do arquivamento dos atos constitutivos: 05/11/1998

Ato constitutivo: 21101100393

Pinheiro, 01/01/2024

CHRISTIAN MARTINS PEREIRA
PROFISSIONAL DA CONTABILIDADE
CRC/MA 012391

VERA LUCIA PESSOA SOARES
Empresário
CPF 460.577.493-91

Termo de Encerramento

Nome do Livro: DIÁRIO

Nº de Ordem: 4



O presente livro do tipo DIÁRIO contém páginas numeradas, do nº 01 ao nº 26, e serviu para escrituração no período de 01/01/2024 a 31/12/2024, da empresa V L P SOARES.

Pinheiro, 31/12/2024

CHRISTIAN MARTINS PEREIRA
PROFISSIONAL DA CONTABILIDADE
CRC/MA 012391

VERA LUCIA PESSOA SOARES
Empresário
CPF 460.577.493-91



ASSINATURA ELETRÔNICA



Certificamos que o ato da empresa V L P SOARES consta assinado digitalmente por:

IDENTIFICAÇÃO DO(S) ASSINANTE(S)	
CPF/CNPJ	Nome
04077133360	CHRISTIAN MARTINS PEREIRA
46057749391	VERA LUCIA PESSOA SOARES

CERTIFICO A AUTENTICAÇÃO EM 20/05/2025 11:24 SOB Nº 20250628708.
PROTOCOLO: 250628708 DE 16/05/2025. NIRE: 21101100393.
V L P SOARES

JUCEMA

ISABELA PALUSKI
RESPONSÁVEL PELA AUTENTICAÇÃO
SÃO LUÍS, 20/05/2025
empresafacil.ma.gov.br



TERMO DE AUTENTICAÇÃO - LIVRO DIGITAL

Declaro exatos os Termos de Abertura e de Encerramento do Livro Digital com características abaixo, conferido e autenticado por ISABELA PALUSKI, sob a autenticidade nº 12508203946 em 20/05/2025, protocolo 250628708. Para validação de Autenticação dos Termos, deverá ser acessado o Portal de Serviços / verificação de documentos do Empreendedor (<http://www.empresafacil.ma.gov.br>) e informar o código de verificação.

Identificação de Empresa	
Nome Empresarial:	V L P SOARES
Número de Registro:	21101100393
CNPJ:	02845044000148
Município:	Pinheiro

Identificação de Livro Digital	
Tipo de Livro:	DIÁRIO
Número de Ordem:	4
Período de Escrituração:	01/01/2024 - 31/12/2024

Assinante(s)	Nome	CRC/OAB
04077133360	CHRISTIAN MARTINS PEREIRA	MA012391
46057749391	VERA LUCIA PESSOA SOARES	

CERTIFICO A AUTENTICAÇÃO EM 20/05/2025 11:24 SOB N° 20250628708.
PROTOCOLO: 250628708 DE 16/05/2025. CÓDIGO DE VERIFICAÇÃO:
12508203946. NIRE: 21101100393.
V L P SOARES

JUCEMA

ISABELA PALUSKI
RESPONSÁVEL PELA AUTENTICAÇÃO
SÃO LUÍS, 20/05/2025
empresafacil.ma.gov.br

A validade deste documento, se impresso, fica sujeito à comprovação de sua autenticidade nos respectivos portais, informando seus respectivos códigos de verificação.

**CONSELHO REGIONAL DE CONTABILIDADE DO ESTADO DO MARANHÃO
CERTIDÃO DE HABILITAÇÃO PROFISSIONAL**

O CONSELHO REGIONAL DE CONTABILIDADE DO ESTADO DO MARANHÃO certifica que o(a) profissional identificado(a) no presente documento encontra-se habilitado para o exercício da profissão contábil.

IDENTIFICAÇÃO DO REGISTRO

NOME.....	: CHRISTIAN MARTINS PEREIRA
REGISTRO.....	: MA-012391/O-5
CATEGORIA.....	: CONTADOR
CPF.....	: ***.771.333-**

A falsificação deste documento constitui-se em crime previsto no Código Penal Brasileiro, sujeitando o autor à respectiva ação penal.

Emissão: MARANHÃO, 02/12/2025 as 10:14:51.

Válido até: 02/03/2026.

Código de Controle: 7045170.

Para verificar a autenticidade deste documento consulte o site do CRCMA.

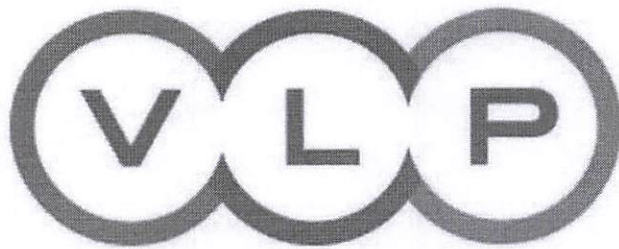

V.L.P SOARES

Rua José Anastácio, 316 A - Centro
CNPJ: 02.845.044/0001-48 I.E. 12.735.401-8
E-mail: adm.vlpsoares@gmail.com
Pinheiro-MA CEP: 65.200-000
Fone: 098 98186-8117



DECLARAÇÃO DOS ÍNDICES ECONOMICOS NOS TERMOS DO §1º, ART. 69 da LEI 14.133/2021

Eu **CHRISTIAN MARTINS PEREIRA**, CRC nº **0012391/0**, profissional habilitado da área contábil, responsável pela empresa **V L P SOARES**, CNPJ nº **02.845.044/0001-48**, participante desta licitação, **ATESTO**, para os devidos fins, o atendimento pelo licitante dos índices econômicos previstos no edital, nos termos do §1º, art. 69 da Lei 14.133/2021, conforme segue:

Índices 2024

ÍNDICE DE LIQUIDEZ CORRENTE (ILC):

ILC=	$\frac{AC}{PC}$
ILC=	$\frac{246.488,08}{23.097,97}$
ILC=	10,67

ÍNDICE DE LIQUIDEZ GERAL (ILG):

ILG=	$\frac{AC+RLP}{PC+ELP}$
ILG=	$\frac{246.488,08}{23.097,97}$
ILG=	10,67

ÍNDICE DE SOLVENCIA GERAL (ISG):

ISG	$\frac{AT}{PC + ELP}$
ISG=	$\frac{246.488,08}{23.097,97}$
ISG=	10,67

ÍNDICE DE ENDIVIDAMENTO GERAL (IEG):

IEG=	$\frac{PC+ELP}{AT}$
IEG=	$\frac{23.097,97}{246.488,08}$
IEG=	0,09

ÍNDICE DE LIQUIDEZ IMEDIATA (ILI):

ILI=	$\frac{D}{PC}$
ILI=	$\frac{128.938,27}{23.097,97}$

ÍNDICE DE IMOBILIZAÇÃO DO PATRIMÔNIO LÍQUIDO (IIPL):

IIPL=	$\frac{AI}{PL}$
IIPL=	$\frac{0}{223.390,11}$

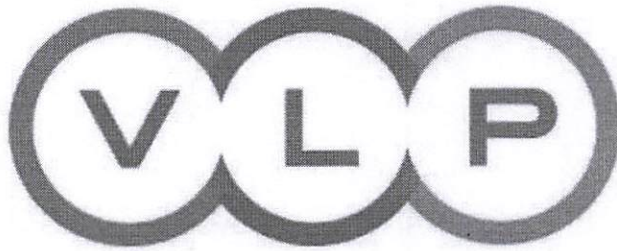

V.L.P SOARES

Rua José Anastácio, 316 A - Centro
CNPJ: 02.845.044/0001-48 I.E. 12.735.401-8

E-mail: adm.vlpsoares@gmail.com

Pinheiro-MA CEP: 65.200-000

Fone: 098 98186-8117

ILI= 5,58

IIPL=

Índices 2023

ÍNDICE DE LIQUIDEZ CORRENTE (ILC):

ILC= $\frac{AC}{PC}$

ILC= $\frac{285.295,76}{9.263,52}$

ILC= 30,80

ÍNDICE DE LIQUIDEZ GERAL (ILG):

ILG= $\frac{AC+RLP}{PC+ELP}$

ILG= $\frac{285.295,76}{9.263,52}$

ILG= 30,80

ÍNDICE DE SOLVENCIA GERAL (ISG):

ISG $\frac{AT}{PC + ELP}$

ISG= $\frac{285.295,76}{9.263,52}$

ISG= 30,80

ÍNDICE DE ENDIVIDAMENTO GERAL (IEG):

IEG= $\frac{PC+ELP}{AT}$

IEG= $\frac{9.263,52}{285.295,76}$

IEG= 0,03

ÍNDICE DE LIQUIDEZ IMEDIATA (ILI):

ILI= $\frac{D}{PC}$

ILI= $\frac{164.523,85}{9.263,52}$

ILI= 17,76

ÍNDICE DE IMOBILIZAÇÃO DO PATRIMÔNIO LÍQUIDO (IIPL):

IIPL= $\frac{AI}{PL}$

IIPL= $\frac{0}{274.712,24}$

IIPL= 0,00

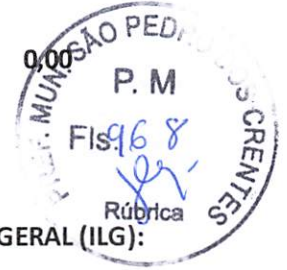

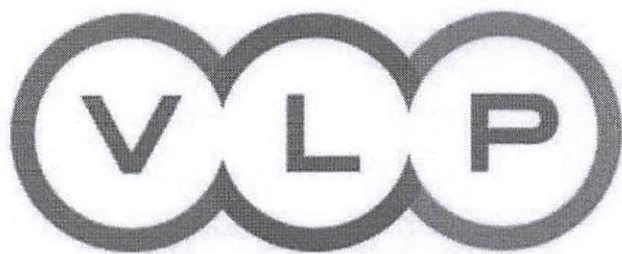

V.L.P SOARES

Rua José Anastácio, 316 A - Centro
CNPJ: 02.845.044/0001-48 I.E. 12.735.401-8
E-mail: adm.vlpsoares@gmail.com
Pinheiro-MA CEP: 65.200-000
Fone: 098 98186-8117

CHRISTIAN
MARTINS
PEREIRA:04077
133360

Assinado de forma
digital por CHRISTIAN
MARTINS
PEREIRA:04077133360
Dados: 2025.10.16
09:43:16 -03'00'



CHRISTIAN MARTINS PEREIRA
PROFISSIONAL CONTADOR
CPF 040.771.333-60
CRC/MA: 0012391/0



ESTADO DO MARANHÃO
PREFEITURA MUNICIPAL DE PERI-MIRIM
SECRETARIA MUNICIPAL DE ADMINISTRAÇÃO
CNPJ: 41.611.856/0001-80

ATESTADO DE CAPACIDADE TÉCNICA

ATESTAMOS, para fins de comprovação de capacidade técnica, que a empresa **V L P SOARES**, nome fantasia **INDÚSTRIA E DISTRIBUIDORA SOARES**, sediada na **Rua José Anastácio, nº 316-A, Centro, Pinheiro/MA, CEP 65.200-000**, inscrita no CNPJ nº **02.845.044/0001-48**, prestou serviços de fornecimento de **materiais de expediente**, conforme planilha anexa.

ITEM	DESCRIÇÃO	QUANTIDADE	UNIDADE
1	ARQUIVO TIPO MALETA. EXPECIFICACAO: PARA PASTA SUSPENSÃO CRISTAL, CORPO EM POLIPROPILENO,	12	UN
2	PAPEL A4, BRANCO. ESPECIFICACAO: ALCALINO, NAO RECICLADO, GRAMATURA 75G/M2, MEDINDO 297 MM X	250	RE
3	PAPEL A4, BRANCO. ESPECIFICACAO: ALCALINO, NAO RECICLADO, GRAMATURA 75G/M2, MEDINDO 297 MM X	250	RE
4	PERFURADOR DE PAPEL, 2 FUROS ATE 100 FOLHAS. COM GUIAS DE METAL.	8	UN
5	PERFURADOR DE PAPEL, 2 FUROS ATE 100 FOLHAS. ESPECIFICACAO: FERRO ESMALTADO/METAL,	5	UN
6	BARBANTE DE ALGODAO. COR BRANCA, ACONDICIONADO EM ROLO, EMBALAGEM COM 1 ROLO.	80	RL
7	BASTAO EM COLA QUENTE FINA	700	UN
8	BORRACHA BRANCA COM CAPA REMOVIVEL. FORMATO: RETANGULAR, NAS CORES NEON:	700	UN
9	CADERNO DE DESENHO CAPA DURA. ESPECIFICACAO: 60 FOLHAS, MEDINDO: 275 X 200 MM.	80	TI
10	CADERNO DE DESENHO CAPA FLEXIVEL. ESPECIFICACAO: 96 FOLHAS, MEDINDO: 275 X 200 MM.	80	AC
11	CARTOLINA TIPO GUACHE	700	FO
12	FITA DECORATIVA PLASTICA LISA. ESPECIFICACAO: MEDINDO: 15 MM X 30 M.	200	UN
13	GRAMPO 23/24. ESPECIFICACAO: EM METAL GALVANIZADO PARA GRAMPEADOR INDUSTRIAL.	25	CX

ESTADO DO MARANHÃO
PREFEITURA MUNICIPAL DE PERI-MIRIM
SECRETARIA MUNICIPAL DE ADMINISTRAÇÃO
CNPJ: 41.611.856/0001-80



14	LAPIS PRETO N 2 CX COM 144 UND	30	CX
15	PAPEL CARBONO, NA COR PRETA	25	CX
16	PAPEL ALMACO COM PAUTA. ESPECIFICACAO: MATERIAL CELULOSE VEGETAL, DIMENSOES: 280 X 200 MM, RESMA	80	RE
17	PAPEL CARTAO VERGE. PACOTE COM 50 FOLHAS. CORES VARIADAS.	45	PC
18	PERFURADOR DE PAPEL DE MESA ATE 40 FOLHAS. ESPECIFICACAO: MATERIAL EM ACO, TAMANHO MEDIO, 2	110	UN
19	PINCEL PRETO, MARCADOR PARA QUADRO	300	UN
20	PINCEL VERMELHO, MARCADOR PARA QUADRO BRANCO	200	UN
21	PORTA LAPIS/ CLIPS/ LEMBRETE EM POLIESTIRENO. ESPECIFICACAO: NA COR FUME OU CRISTAL	85	UN
22	PRANCHETA OFICIO. ESPECIFICACAO: EM ACRILICO COM PRENDEDOR METALICO, LIVRE DE REBARBAS.	230	UN
23	TINTA PINTA CARA. ESPECIFICACAO: EMBALAGEM COM 15 ML, CORES DIVERSAS.	85	UN
24	REABASTECEDOR DE PINCEL ATOMICO.	300	UN
25	COLA ISOPOR 90G.	180	UN
26	COLA DE CONTATO, BISNAGA COM 75G	86	UN
27	BARBANTE DE ALGODAO. COR BRANCA, ACONDICIONADO EM ROLO, EMBALAGEM COM 1 ROLO.	85	RL
28	BASTAO EM COLA QUENTE FINA	500	UN

Declaramos que os referidos materiais foram fornecidos de forma satisfatória, em tempo hábil, atendendo plenamente às solicitações realizadas, com **qualidade, agilidade e cumprimento dos prazos estabelecidos**, bem como às demais exigências contratuais.

O fornecimento ocorreu dentro das condições acordadas, não havendo qualquer fato que desabone a conduta da empresa ou a qualidade dos serviços prestados.

Para maior clareza e para que produza os efeitos legais, firmamos o presente atestado.

Peri-Mirim – MA, 02 de Fevereiro de 2026.

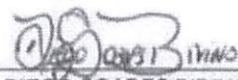
DIEGO SOARES BIRINO
Secretário Municipal de Administração
Ordenador de Despesas

Praça São Sebastião N° 76, Centro.
CEP: 65.245-000 – Peri - Mirim - MA

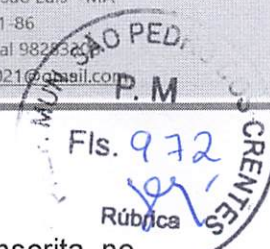

ATESTADO DE CAPACIDADE TÉCNICA

Por solicitação da parte interessada a **RSEVICOM LTDA** inscrita no CNPJ nº **41.492.932/0001-86**, INSCRIÇÃO ESTADUAL nº **12.692291-8**. Atesta que nos exatos termos e sob as penas da lei nº 14.133, para fins de capacidade técnica, que a empresa **VLP SOARES – EPP**, inscrita no CNPJ nº **02.845.044/0001-48**, Inscrição Estadual nº **12.735401-8**, localizada na RUA JOSÉ ANASTÁCIO, nº 316, CENTRO, PINHEIRO-MA, CEP: 65200000, é habitual fornecedora de **MALHARIA** a este **ATESTANTE**.

A referida empresa forneceu, entregou e cumpriu corretamente os compromissos assumidos (prazo, quantidades e qualidades) com este **ATESTANTE**, sem a mesma dar motivos de queixas e/ou reclamações.

ITEM	DESCRIÇÃO	UND	QTD
1	UNIFORME EM DRIFITY (CAMISA E SHORT)	UN	2
2	CAMISETA BRANCA 100% ALGODÃO MANGA	UN	6
3	CAMISA POLO EM ALGODAO PENTEADO NA BRANCA C/ GOLA EM PA E MANGA CURTA C/	UN	5
4	CAMISA DE ALGODAO FIO 30. COR E TAM.	UN	2
5	ABADA 100% POLIESTER C/ ESTAMPA	UN	5
6	JALECOS C/ BORDADO COR E TAM. DIVERSOS	UN	5
7	COLETE EM TECIDO BRIM COR E TAM.	UN	2
8	SCRUBS EM OXFORDINI CAMISA E CALÇA COR	UN	2
9	CALÇA EM OXFORD COR E TAM. DIVERSOS	UN	2
10	CAMISA SOCIAL C/GOLA EM TRICOLINE COR	UN	2

SÃO LUIS, 15 DE OUTUBRO DE 2025

JOSE RIBAMAR
SABINO DE
SOUZA:80488145368

Assinado de forma digital por
JOSE RIBAMAR SABINO DE
SOUZA:80488145368
Dados: 2025.10.15 16:28:56
-03'00'

SOCIO/ADMINISTRADOR:
JOSE RIBAMAR SABINO SOUZA
CPF: 804.881.453-68
RG: 1103793-5
RSEVICOM LTDA
CNPJ: 41.492.932/0001-86

Recebi(emos) de VLP SOARES o(s) produto(s) constantes da Nota Fiscal Eletrônica indicada ao lado, bem como atestamos que os mesmos foram examinados, conforme os testes constantes do Boletim de Conformidade / Certificado de Qualidade, servindo o aceite da presente para todos os efeitos legais.

NFe
Nº 000.000.410
SERIE: 1
000.000.410

DATA DE RECEBIMENTO IDENTIFICAÇÃO E ASSINATURA DO RECEBEDOR

<p>DANFE DOCUMENTO AUXILIAR DA NOTA FISCAL</p> <p>0 - Entrada 1 - Saída</p> <p>Nº.000.000.410 SÉRIE: 1 FOLHA 01/01</p>	 <p>CHAVE DE ACESSO 2125 0902 8450 4400 0148 5500 1000 0004 1016 6086 7154</p> <p>Consulta de autenticidade no portal nacional da NF-e www.nfe.fazenda.gov.br/portal ou no site da Sefaz Autorizadora</p> <p>PROTOCOLO DE AUTORIZAÇÃO DE USO 421250037305330 13/10/2025 13:53:52-03:00</p>	<p>VLP SOARES CNPJ:02.845.044/0001-48 I.E.:127354018 RUA JOSE ANASTACIO, 316B, ANTIGO MATADOURO 65.200-000 - PINHEIRO/MA - Fone (98)98786-8117</p>
--	---	--

NATUREZA DA OPERAÇÃO: 0 - VENDAS DE PRODUTOS PRODUZIDOS/ADQUIRIDOS DE TE DADOS DA NFE

INSCRIÇÃO ESTADUAL: 127354018 INSC. ESTADUAL DO SUBST. CNPJ: 02.845.044/0001-48

DESTINATARIO/REMETENTE

NOME/RAZAO SOCIAL: RSERVICOM LTDA		CNPJ/CPF: 41.492.932/0001-86	DATA DA EMISSÃO: 22/09/2025
ENDEREÇO: RUA TUNIZIA, QUADRA H, 26		BAIRRO/DISTRITO: ANJO DA GUARDA	CEP: 65.050-000
MUNICÍPIO: AO LUIS	FONE/FAX: (00)00000-0000	UF: MA	INSCRIÇÃO ESTADUAL: 126922918

FATURA

MUN. SOARES P.M. CREDITES
Fis. 973
Rúbrica

CALCULO DO IMPOSTO

BASE DE CALCULO DO ICMS: 0,00	VALOR DO ICMS: 0,00	BASE DE CALCULO DO ICMS SUBSTITUIÇÃO: 0,00	VALOR DO ICMS SUBSTITUIÇÃO: 0,00	VALOR TOTAL DOS PRODUTOS: 2.005,22
VALOR DO FRETE: 0,00	VALOR DO SEGURO: 0,00	DESCONTO: 0,00	OUTRAS DESPESAS ACESSORIAS: 0,00	VALOR DO IPI: 0,00
				VALOR TOTAL DA NOTA: 2.005,22

TRANSPORTADORA/VOLUMES TRANSPORTADOS

RAZÃO SOCIAL/NOME: 0 - Remet.(CIF)	CÓDIGO ANTI	PLACA DO VEICULO	UF	CNPJ/CPF
ENDEREÇO	MUNICÍPIO	UF	INSCRIÇÃO ESTADUAL	
QUANTIDADE: 33	ESPECIE	MARCA	NUMERO DE VOLUMES: 0	PESO BRUTO
				PESO LÍQUIDO

DADOS DOS PRODUTOS/SERVIÇOS

REF/COD PRODUTO	DESCRIÇÃO DO PRODUTO	NCM/SH	CST	CFOP	UNI	QUANT	VLR UNITÁRIO	VLR TOTAL	BC ICMS	VLR ICMS	VLR IPI	ALÍQ. ICMS	ALÍQ. IPI
680	UNIFORME EM DRIFITY (CAMISA E SHORT)	61143000	0102	5102	UN	2,0000	66,7000	133,4000	0,00	0,00	0,00	0,00	0,0000
681	CAMISETA BRANCA 100% ALGODAO MANGA	61099000	0102	5102	UN	6,0000	30,7200	184,3200	0,00	0,00	0,00	0,00	0,0000
682	CAMISA POLO EM ALGODAO PENTEADO NA BRANCA C/ GOLA EM PA E MANGA CURTA C/	61051000	0102	5102	UN	5,0000	40,2000	201,0000	0,00	0,00	0,00	0,00	0,0000
683	CAMISA DE ALGODAO FIO 30. COR E TAM.	61091000	0102	5102	UN	2,0000	35,7000	71,4000	0,00	0,00	0,00	0,00	0,0000
684	ABADA 100% POLIESTER C/ ESTAMPA	56031330	0102	5102	UN	5,0000	26,3000	131,5000	0,00	0,00	0,00	0,00	0,0000
685	JALECOS C/ BORDADO COR E TAM. DIVERSOS	58101000	0102	5102	UN	5,0000	90,0000	450,0000	0,00	0,00	0,00	0,00	0,0000
686	COLETE EM TECIDO BRIM COR E TAM.	61103000	0102	5102	UN	2,0000	135,0000	270,0000	0,00	0,00	0,00	0,00	0,0000
687	SCRUBS EM OXFORDINI CAMISA E CALCA COR	62034900	0102	5102	UN	2,0000	102,8000	205,6000	0,00	0,00	0,00	0,00	0,0000
688	CALCA EM OXFORD COR E TAM. DIVERSOS	62034200	0102	5102	UN	2,0000	78,0000	156,0000	0,00	0,00	0,00	0,00	0,0000
689	CAMISA SOCIAL C/GOLA EM TRICOLINE COR E	61099000	0102	5102	UN	2,0000	101,0000	202,0000	0,00	0,00	0,00	0,00	0,0000

DADOS DO ISSQN

INSCRIÇÃO MUNICIPAL	VALOR TOTAL DOS SERVIÇOS: 0,00	BASE DE CÁLCULO ISSQN: 0,00	VALOR ISSQN: 0,00	FUNRURAL: 0,00	TOTAL FATURAMENTO: 0,00
---------------------	--------------------------------	-----------------------------	-------------------	----------------	-------------------------

DADOS ADICIONAIS

INFORMAÇÕES COMPLEMENTARES NF relativo ao pedido Nr. 408 DOCUMENTO EMITIDO POR ME OU EPP OPTANTE PELO SIMPLES NACIONAL NÃO GERA DIREITO A CREDITO FISCAL DE ICMS, DE ISS E DE IPI.	RESEVADO AO FISCO
---	-------------------



ATESTADO DE CAPACIDADE TÉCNICO-OPERACIONAL

A Empresa PV SERVICE EIRELI, inscrita no CNPJ nº: CNPJ: 30.383.114/0001-29 com sede rua Francisca Moraes Pinheiro, Nº 196 - Cohab, Pinheiro/Ma, CEP: 65.200-000 CIDADÉ: PINHEIRO – MA por intermédio de seu representante legal, o Sr. PAULO VICTOR, brasileiro, portador da RG nº 021189702002-0 SSP/MA, e inscrito no CPF sob nº 027.208.053-51ATESTA, para os devidos fins, que a empresa V L P SOARES, inscrita no CNPJ: 02.845.044/0001-48, I.E: 12.735401-8, com sede na RUA JOSE ANASTACIO, 316A - CENTRO - PINHEIRO - MA – CEP n. 65.200-000, Telefone: (98) 98186-8117 - E-mail: adm.vlpsoares@gmail.com, neste ato representada pela SRA. VERA LUCIA PESSOA SOARES PEREIRA, portador do CPF: 460.577.493-91 e RG: 000099534798-0 SESP-MA, fornece para esta empresa, os produtos abaixo especificados:

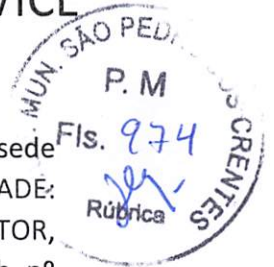

1. OBJETO: **Aquisição Parcelada de Gêneros de água mineral.**

2. DESCRIÇÃO DOS PRODUTOSA FORNECIDOS:

ITEM	GENERO ALIMENTÍCIO / ESPECIFICAÇÕES	UNID. MEDIDA	QUANTIDADE
1	GARRAFAO DE AGUA MINERAL C/ VASILHAME	UNI	150
2	AGUA MINERAL EM COPO DE 200 ML CAIXA	CX	150
3	AGUA MINERAL DE 500 ML FD C/12 UND	FD	200
4	GARRAFAO DE AGUA MINERAL S/ VASILHAME	UNI	250
5	AGUA MINERAL DE 1,5 LT FD C/ 6 UND	UND	90



3. PERÍODO: Contrato de fornecimento vigente.

Atestamos, ainda, que tais produtos estão sendo fornecidos satisfatoriamente, não constando, em nossos registros, até a presente data, fatos que desabonem sua conduta e responsabilidade com as obrigações assumidas.

Pinheiro-MA, 28 de setembro de 2023.

PV SERVICE
LTDA:30383
114000129

Assinado de forma
digital por PV SERVICE
LTDA:30383114000129
Dados: 2023.10.28
11:33:17 -03'00'

PAULO VICTOR
RG nº 021189702002-0 SSP/MA
CPF nº 027.208.053-51
Representante Legal

Recebi(emos) de VLP SOARES o(s) produto(s) constantes da Nota Fiscal Eletrônica indicada ao lado, bem como atestamos que os mesmos foram examinados, conforme os testes constantes do Boletim de Conformidade / Certificado de Qualidade, servindo o aceite da presente para todos os efeitos legais.		NFe Nº 000.000.041 SERIE: 1 *000.000.041*											
DATA DE RECEBIMENTO	IDENTIFICAÇÃO E ASSINATURA DO RECEBEDOR												
DANFE DOCUMENTO AUXILIAR DA NOTA FISCAL 0 - Entrada 1 - Saída 1 Nº.000.000.041 SÉRIE: 1 FOLHA 01/01		 CHAVE DE ACESSO 2123 0902 8450 4400 0148 5500 1000 0000 4114 4529 3026 Consulta de autenticidade no portal nacional da NF-e www.nfe.fazenda.gov.br/portal ou no site da Sefaz Autorizadora PROTOCOLO DE AUTORIZAÇÃO DE USO 421230033871550 27/10/2023 18:06:30-03:00											
NATUREZA DA OPERAÇÃO VENDA DE MERCADORIA ADQUIRIDA OU RECEBIDA DE TERCE...		DADOS DA NFE											
INSCRIÇÃO ESTADUAL 127354018	INSC. ESTADUAL DO SUBST.	CNPJ 02.845.044/0001-48											
DESTINATARIO/REMETENTE													
NOME/RAZAO SOCIAL PV SERVICE LTDA		CNPJ/CPF 30.383.114/0001-29	DATA EMISSAO 28/09/2023										
ENDEREÇO RUA FRANCISCA MORAES PINHEIRO, 196		BAIRRO/DISTRITO COHAB	CEP 65.200-000										
MUNICÍPIO PINHEIRO		FONE/FAX (98)99194-8568	UF MA										
		INSCRIÇÃO ESTADUAL 126621632	HORA DA ENTRADA/SAIDA 18:06:30										
FATURA													
CALCULO DO IMPOSTO													
BASE DE CALCULO DO ICMS 0,00	VALOR DO ICMS 0,00	BASE DE CALCULO DO ICMS SUBSTITUIÇÃO 0,00	VALOR DO ICMS SUBSTITUIÇÃO 0,00										
VALOR TOTAL DOS PRODUTOS 20.141,00													
VALOR DO FRETE 0,00	VALOR DO SEGURO 0,00	DESCONTO 0,00	OUTRAS DESPESAS ACESSORIAS 0,00										
VALOR DO IPI 0,00		VALOR TOTAL DA NOTA 20.141,00											
TRANSPORTADORA/VOLUMES TRANSPORTADOS													
RAZÃO SOCIAL/NOME		FRETE POR CONTA 0 - Emitente	CÓDIGO ANTI										
ENDEREÇO		PLACA DO VEICULO	UF										
		MUNICÍPIO	INSCRIÇÃO ESTADUAL										
QUANTIDADE 840	ESPÉCIE	MARCA	NUMERO DE VOLUMES 0										
		PESO BRUTO	PESO LÍQUIDO										
DADOS DOS PRODUTOS/SERVIÇOS													
REF/COD PRODUTO	DESCRIÇÃO DO PRODUTO	NCM/SH	CST	CFOP	UNI	QUANT	VLR UNITÁRIO	VLR TOTAL	BC ICMS	VLR ICMS	VLR IPI	ALIQ. ICMS	ALIQ. IPI
386	GARRAFAO DE AGUA MINERAL C/ VASILHAME	22011000	0102	5102	UN	150,0000	28,0000	4200,0000	0,00	0,00	0,00	0,00	0,0000
387	AGUA MINERAL EM COPO DE 200 ML CAIXA	21069030	0102	5102	CX	150,0000	48,0000	7200,0000	0,00	0,00	0,00	0,00	0,0000
	AGUA MINERAL DE 500 ML FD C/12 UND	22011000	0102	5102	FD	200,0000	18,0000	3600,0000	0,00	0,00	0,00	0,00	0,0000
389	GARRAFAO DE AGUA MINERAL S/ VASILHAME	22011000	0102	5102	UN	250,0000	8,0000	2000,0000	0,00	0,00	0,00	0,00	0,0000
390	AGUA MINERAL DE 1,5 LT FD C/ 6 UND	22011000	0102	5102	FD	90,0000	34,9000	3141,0000	0,00	0,00	0,00	0,00	0,0000
DADOS DO ISSQN													
INSCRIÇÃO MUNICIPAL	VALOR TOTAL DOS SERVIÇOS 0,00	BASE DE CÁLCULO ISSQN 0,00	VALOR ISSQN 0,00										
		FUNRURAL 0,00	TOTAL FATURAMENTO 0,00										
DADOS ADICIONAIS													
INFORMAÇÕES COMPLEMENTARES NF relativo ao pedido Nr. 041;;DOCUMENTO EMITIDO POR ME OU EPP OPTANTE PELO SIMPLES NACIONAL,NAO GERA DIREITO A CREDITO FISCAL DE ICMS, DE ISS E DE IPI.			RESEVADO AO FISCO										





Distribuidora Nossa Senhora Aparecida

ATESTADO DE CAPACIDADE TÉCNICA



Contratante:

M. DOS S. SOARES PEREIRA-ME
RUA JOSÉ ANASTÁCIO, 01, Antigo Matadouro, Pinheiro/ MA

Contratada:

VLP SOARES-ME
RUA JOSÉ ANASTÁCIO, 316 A CENTRO CEP: 65.200-000, PINHEIRO/ MA
CNPJ/MF: 02.845.044/0001-48
Tel./Fax:(98)98186-8117
Endereço Eletrônico(e-mail): adm.vlpsoares@gmail.com

Atestamos para os devidos fins que a empresa VLP SOARES-ME, acima descrita, forneceu os materiais abaixo discriminados, atendendo a todos os requisitos técnicos qualitativos e quantitativos exigidos por esta contratante.

Materiais fornecidos:

ITEM	DESCRIÇÃO DE ITEM	UNIDADE	QUANT.
1	FRALDA TECIDO 100%ALGODAO PCT COM 5	UNI	40
2	LENCOL LISO ALGODAO 2,00X1,20M VERDE	UNI	40
3	CUEIRO TECIDO FLANELADO ALGODAO	UNI	40
4	KIT DE BOLSA MATERNIDADE MENINO/MENINA	UNI	40
5	CALCA ENXUTA TAM 5 ESTAMPADA	UNI	40
6	CALCA ENXUTA TAM 3 ESTAMPADA	UNI	40
7	CONJUNTO PAGAO TAM U 3 PECAS VERDE	UNI	40
8	CONJUNTO PAGAO TAM U 3 PECAS AMARELO	UNI	40
9	BANHEIRA DE PLASTICO P/ BEBE	UNI	40
10	FRALDA DESCARTAVEL INFANTIL TAM P	UNI	150
11	MANTA TECIDO PIQUET 0,80X080CM BRANCA	UNI	40
12	TOUCA ALGODAO TAM U PCT C/3 PECAS	UNI	40
13	MEIA INFANTIL TAM 00 A 15 BRANCA	UNI	30



Maria do Socorro Soares Pereira

M. DO S. SOARES PEREIRA - ME
CNPJ: 31.506.376/0001-04 - INSC. ESTADUAL: 12.641
Rua José Anastácio, Nº 01 - Antigo Matadouro
Pinheiro/MA - CEP: 65.200-000 / Fone: (98) 99966

Poder Judiciário TJMA. Selo:
RECFIR031021HZIM28UX8KQNSJ43
19/09/2023 09:57:09, Ato: 13.17.2, Parte(9)
MARIA DO SOCORRO SOARES PEREIRA
Rec Firma: Semelhança. Total R\$ 6,02 Empl R\$
5,44 FERC R\$ 0,16 FADEP R\$ 0,21 FEMP R\$
0,21 Consulte em <https://selo.tjma.jus.br>



TABELIONATO DO 2º OFÍCIO
DE PINHEIRO
Oficial Titular
Walter Costa Abreu
Substituta
Pinheiro Abreu
Maranhão-Brasil

Recebi(emos) de VLP SOARES o(s) produto(s) constantes da Nota Fiscal Eletrônica indicada ao lado, bem como atestamos que os mesmos foram examinados, conforme os testes constantes do Boletim de Conformidade / Certificado de Qualidade, servindo o aceite da presente para todos os efeitos legais.		NFe Nº 000.000.042 SERIE: 1 *000.000.042*
DATA DE RECEBIMENTO	IDENTIFICAÇÃO E ASSINATURA DO RECEBEDOR	

DANFE DOCUMENTO AUXILIAR DA NOTA FISCAL 0 - Entrada 1 - Saída 1 Nº.000.000.042 SÉRIE: 1 FOLHA 01/01		
	CHAVE DE ACESSO 2123 1002 8450 4400 0148 5500 1000 0000 4212 6056 8875	
	Consulta de autenticidade no portal nacional da NF-e www.nfe.fazenda.gov.br/portal ou no site da Sefaz Autorizadora	
	PROTOCOLO DE AUTORIZAÇÃO DE USO 421230034595560 03/11/2023 09:57:54-03:00	

NATUREZA DA OPERAÇÃO VENDA DE MERCADORIA ADQUIRIDA OU RECEBIDA DE TERCE...	DADOS DA NFE
INSCRIÇÃO ESTADUAL 127354018	INSC. ESTADUAL DO SUBST.
	CNPJ 02.845.044/0001-48

DESTINATARIO/REMETENTE		CNPJ/CPF 31.506.376/0001-04	DATA EMISSAO 05/10/2023
NOME/RAZAO SOCIAL M DO S SOARES PEREIRA		BAIRRO/DISTRITO CENTRO	DATA DA ENTRADA/SAIDA 05/10/2023
ENDEREÇO RUA JOSE ANASTACIO, 315 A		UF MA	HORA DA ENTRADA/SAIDA 09:57:48
MUNICIPIO PINHEIRO	FONE/FAX (00)00000-0000	INSCRIÇÃO ESTADUAL 126411646	



CÁLCULO DO IMPOSTO					
BASE DE CÁLCULO DO ICMS	VALOR DO ICMS	BASE DE CÁLCULO DO ICMS SUBSTITUIÇÃO	VALOR DO ICMS SUBSTITUIÇÃO	VALOR TOTAL DOS PRODUTOS	
0,00	0,00	0,00	0,00	18.185,00	
VALOR DO FRETE	VALOR DO SEGURO	DESCONTO	OUTRAS DESPESAS ACESSÓRIAS	VALOR DO IPI	VALOR TOTAL DA NOTA
0,00	0,00	0,00	0,00	0,00	18.185,00

TRANSPORTADORA/VOLUMES TRANSPORTADOS		FRETE POR CONTA 0 - Emitente	CÓDIGO ANTI	PLACA DO VEICULO	UF	CNPJ/CPF
RAZÃO SOCIAL/NOME		MUNICIPIO		UF	INSCRIÇÃO ESTADUAL	
QUANTIDADE 820	ESPÉCIE	MARCA	NUMERO DE VOLUMES 0	PESO BRUTO	PESO LÍQUIDO	

REF/COD PRODUTO	DESCRIÇÃO DO PRODUTO	NCM/SH	CST	CFOP	UNI	QUANT	VLR UNITÁRIO	VLR TOTAL	BC ICMS	VLR ICMS	VLR IPI	ALIQ. ICMS	ALIQ. IPI
232	SHAMPOO INFANTIL SUAVE 200 ML	33051000	0102	5102	UN	100,0000	4,9000	490,0000	0,00	0,00	0,00	0,00	0,0000
241	SABONETE LIQUIDO PERFUMADO COM PH	34012010	0102	5102	GL	50,0000	22,5000	1125,0000	0,00	0,00	0,00	0,00	0,0000
3	FRALDA TECIDO 100%ALGODAO PCT COM 5	62092000	0102	5102	UN	25,0000	19,5000	487,5000	0,00	0,00	0,00	0,00	0,0000
344	LENCOL LISO ALGODAO 2.00X1,20M VERDE-	63022100	0102	5102	UN	50,0000	56,5000	2825,0000	0,00	0,00	0,00	0,00	0,0000
345	CUEIRO TECIDO FLANELADO ALGODAO	62092000	0102	5102	UN	25,0000	25,8000	645,0000	0,00	0,00	0,00	0,00	0,0000
346	BOLSA DE MATERNIDADE 40CM	42029200	0102	5102	UN	75,0000	52,0000	3900,0000	0,00	0,00	0,00	0,00	0,0000
347	CALCA ENXUTA TAM 5 ESTAMPADA	29262000	0102	5102	UN	40,0000	28,0000	1120,0000	0,00	0,00	0,00	0,00	0,0000
348	CALCA ENXUTA TAM 3 ESTAMPADA	39262000	0102	5102	UN	50,0000	22,5000	1125,0000	0,00	0,00	0,00	0,00	0,0000
349	CONJUNTO PAGAO TAM U 3 PECAS VERDE	62099010	0102	5102	UN	50,0000	22,5000	1125,0000	0,00	0,00	0,00	0,00	0,0000
350	CONJUNTO PAGAO TAM U 3 PECAS AMARELO	62099010	0102	5102	UN	50,0000	22,5000	1125,0000	0,00	0,00	0,00	0,00	0,0000
351	BANHEIRA DE PLASTICO P/ BEBE	39229000	0102	5102	UN	50,0000	22,0000	1100,0000	0,00	0,00	0,00	0,00	0,0000
352	FRALDA DESCARTAVEL INFANTIL TAM P	96190000	0102	5102	UN	100,0000	3,0000	300,0000	0,00	0,00	0,00	0,00	0,0000
353	MANTA TECIDO PIQUET 0,80X080CM BRANCA	63023200	0102	5102	UN	25,0000	37,5000	937,5000	0,00	0,00	0,00	0,00	0,0000
354	TOUCA ALGODAO TAM U PCT C/3 PECAS	63029100	0102	5102	UN	50,0000	20,0000	1000,0000	0,00	0,00	0,00	0,00	0,0000
355	MEIA INFANTIL TAM 00 A 15 BRANCA	61159500	0102	5102	UN	80,0000	11,0000	880,0000	0,00	0,00	0,00	0,00	0,0000

DADOS DO ISSQN	INSCRIÇÃO MUNICIPAL	VALOR TOTAL DOS SERVIÇOS	BASE DE CÁLCULO ISSQN	VALOR ISSQN	FUNRURAL	TOTAL FATURAMENTO
		0,00	0,00	0,00	0,00	0,00

DADOS ADICIONAIS	INFORMAÇÕES COMPLEMENTARES	RESEVADO AO FISCO
	NF relativo ao pedido Nr. 042;;DOCUMENTO EMITIDO POR ME OU EPP OPTANTE PELO SIMPLES NACIONAL;NAO GERA DIREITO A CREDITO FISCAL DE ICMS, DE ISS E DE IPI.	



ATESTADO DE CAPACIDADE TÉCNICA

Contratante:

R J DISTRIBUIDORA LTDA
RUA ANA SALES, 42, PLANALTO, LAGO DA PEDRA-MA CEP: 65.715-000
RJDISTRIBUIDORAMA@HOTMAIL.COM

Contratada:

VLP SOARES-ME
RUA JOSÉ ANASTÁCIO, 316 A CENTRO CEP: 65.200-000, PINHEIRO/ MA
CNPJ/MF: 02.845.044/0001-48
Tel./Fax:(98)98186-8117
Endereço Eletrônico(e-mail): adm.vlpsoares@gmail.com

Atestamos para os devidos fins que a empresa VLP SOARES-ME, acima descrita, forneceu os materiais abaixo discriminados, atendendo a todos os requisitos técnicos qualitativos e quantitativos exigidos por esta contratante.

Materiais fornecidos:

ITEM	DESCRIÇÃO DO ITEM	UNIDADE	QUANT.
1	PA CAPA DE GARRAFAO DE AGUA 20 LITROS	UNI	5
2	COLHER ACO INOX 24X5X9.5X1.7	UNI	5
3	Copo PP 180ml Estriado TRANSPARENTE c/ 2.500 und	CX	5
4	BANDEJA RETANGULAR COM ALCA G	UNI	5
5	Colher Refeicao Branca, Caixa C/ 1.000 Und	CX	5
6	PF 15 CM PRATO FUNDO BIODEGRADAVEL AM 100X10	UNI	5
7	12 PRATOS SOBREMESA 21,5CM - BAMBU - RA03-9604	UNI	5
8	PRATO F BRANCO 12 CM 100/cx	CX	5
9	PALITO PICOLE BOMPACK PONTA REDONDA C/100	UNI	5
10	PANELA DE PRESSAO 7LT	UNI	5
11	PAPEIRO ALUMI M	UNI	5
12	PAPEIRO ALUMI P	UNI	5
13	PORTA GUARDANAPO BISOTE 19X19X4,5 CM	UNI	5
14	POTE DE VIDRO SODO-CALCICO 1,35L COM TAMPA DE PP E	UNI	5

Por ser verdade, firmamos o presente.

Lago da Pedra/MA, 28 de agosto de 2023

MARIA EDUARDA LIMA DE SOUZA:07170077310
Assinado de forma digital por MARIA EDUARDA LIMA DE SOUZA:07170077310
Dados: 2023.08.28 19:04:55 -03'00'
RJ DISTRIBUIDORA LTDA
CNPJ Nº 47372799000100
Maria Eduarda Lima de Souza
CPF 071.700.773-10
Empresária

RECEBEMOS DE R J DISTRIBUIDORA LTDA		OS PRODUTOS CONSTANTES DA NOTA FISCAL INDICADA AO LADO	NF-e Nº000.000.910 SÉRIE : 001
DATA DE RECEBIMENTO	IDENTIFICAÇÃO E ASSINATURA DO RECEBEDOR		

R J DISTRIBUIDORA LTDA R BAYMA SERRA, 92 CENTRO CEP 65715-000 LAGO DA PEDRA - MA Telefone: (99) 98114-4994		DANFE Documento Auxiliar da Nota Fiscal Eletrônica 0 - ENTRADA <input type="checkbox"/> 1 1 - SAÍDA <input checked="" type="checkbox"/>	
		Nº000.000.910 SÉRIE 001 FOLHA 01/02	CHAVE DE ACESSO 2123 0847 3727 9900 0100 5500 1000 0009 1018 8825 1710
		Consulta de autenticidade no portal nacional da NF-e www.nfe.fazenda.gov.br/portal ou no site da Sefaz Autorizadora	
NATUREZA DA OPERAÇÃO Venda de Mercadoria Adquirida de Terceiros		PROTOCOLO DE AUTORIZAÇÃO DE USO 421230025595095 18/08/2023 13:51:26	
INSCRIÇÃO ESTADUAL 127671676	IE DO SUBST. TRIBUTÁRIO	CNPJ 47.372.799/0001-00	

DESTINATÁRIO / REMETENTE		CPF/CNPJ	DATA DA EMISSÃO
NOME/RAZÃO SOCIAL V L P SOARES		02.845.044/0001-48	18/08/2023
ENDEREÇO R JOSE ANASTACIO, 316		BAIRRO / DISTRITO CENTRO	CEP 65200-000
MUNICÍPIO PINHEIRO		UF MA	DATA DA ENTRADA / SAÍDA 18/08/2023
FONE / FAX (98) 8786-8117	INSCRIÇÃO ESTADUAL 127354018	HORA DA ENTRADA / SAÍDA 13:51	

FATURA

CALCULO DO IMPOSTO					
BASE DE CALC DO ICMS	VALOR DO ICMS	BASE CALC DO ICMS ST	VALOR DO ICMS ST	VALOR ICMS DESONERADO	VALOR TOTAL DOS PRODUTOS
2.965,84	533,85	0,00	0,00	0,00	4.448,55
VALOR DO FRETE	VALOR DO SEGURO	DESCONTO	OUTRAS DESP ACESSÓRIAS	VALOR DO IPI	VALOR TOTAL DA NOTA
0,00	0,00	0,00	0,00	0,00	4.448,55

TRANSPORTADOR VOLUMES TRANSPORTADOS						
RAZÃO SOCIAL		FRETE POR CONTA	CÓDIGO ANTT	PLACA DO VEÍCULO	UF	CNPJ/CPF
		9 - Sem Frete				
ENDEREÇO			MUNICÍPIO		UF	INSCRIÇÃO ESTADUAL
QUANTIDADE	ESPÉCIE	MARCA	NUMERAÇÃO	PESO BRUTO	PESO LÍQUIDO	
				0,000	0,000	

DADOS DOS PRODUTOS / SERVIÇOS														
CÓD. PRODUTO	DESCRIÇÃO DOS PRODUTOS / SERVIÇOS	NCM / SH	CST	CFOP	UNID.	QUANT.	V. UNIT.	V. TOTAL	V. DESC.	BC ICMS	V. ICMS	V. IPI	ALIQ ICMS	ALIQ IPI
7898014284140	PA CAPA DE GARRAFAO DE AGUA 20 LITROS	63029300	020	5102	UNI	5	5,09	25,45	0,00	16,97	3,05		18,00	
Carga Tributária: R\$ 8,00 Fonte da Carga Tributaria: IBPT														
97897816278967	COLHER ACO INOX 24X5X9.5X1.7	40139000	020	5102	UNI	5	18,99	94,95	0,00	63,30	11,39		18,00	
Carga Tributária: R\$ 32,24 Fonte da Carga Tributaria: IBPT														
17898339100740	Copo PP 180ml Estriado TRANSPARENTE c/ 2.500 und	39241000	020	5102	CX	5	72,63	363,15	0,00	242,11	43,58		18,00	
Carga Tributária: R\$ 120,46 Fonte da Carga Tributaria: IBPT														
370814542	BANDEJA RETANGULAR COM ALCA G	39241000	020	5102	UNI	5	75,84	379,20	0,00	252,81	45,51		18,00	
Carga Tributária: R\$ 125,78 Fonte da Carga Tributaria: IBPT														
17898339100818	Colher Refeicao Branca, Caixa C/ 1.000 Und.	39241000	020	5102	CX	5	46,93	234,65	0,00	156,44	28,16		18,00	
Carga Tributária: R\$ 77,84 Fonte da Carga Tributaria: IBPT														
97897816276042	PF 15 CM PRATO FUNDO BIODEGRADAVEL AM 100X10	39241000	020	5102	UNI	5	143,81	719,05	0,00	479,39	86,29		18,00	
Carga Tributária: R\$ 238,51 Fonte da Carga Tributaria: IBPT														
47891361081828	12 PRATOS SOBREMESA 21,5CM - BAMBUI - RA03-9604	69111090	020	5102	UNI	5	196,10	980,50	0,00	653,70	117,67		18,00	
Carga Tributária: R\$ 276,01 Fonte da Carga Tributaria: IBPT														
47891361794052	PRATO F BRANCO 12 CM 100/cx	39241000	020	5102	CX	5	124,99	624,95	0,00	416,65	75,00		18,00	
Carga Tributária: R\$ 207,29														

CÁLCULO DO ISSQN	INSCRIÇÃO MUNICIPAL	VALOR TOTAL DOS SERVIÇOS	BASE DE CÁLCULO DO ISSQN	VALOR DO ISSQN

DADOS ADICIONAIS	
INFORMAÇÕES COMPLEMENTARES REDUÇÃO DA BASE DE CLACULO DO ICMS EM 33,33% CONF ART 8 DO ANEXO 1.5 DO RICMS (DECRETO N° 31.480/2016	RESERVADO AO FISCO

R J DISTRIBUIDORA LTDA R BAYMA SERRA, 92 CENTRO CEP 65715-000 LAGO DA PEDRA - MA Telefone: (99) 98114-4994		DANFE Documento Auxiliar da Nota Fiscal Eletrônica 0 - ENTRADA 1 1 - SAÍDA Nº 000.000.910 SÉRIE 001 FOLHA 02 / 02		 CHAVE DE ACESSO 2123 0847 3727 9900 0100 5500 1000 0009 1018 8825 1710 Consulta de autenticidade no portal nacional da NF-e www.nfe.fazenda.gov.br/portal ou no site da Sefaz Autorizadora	
NATUREZA DA OPERAÇÃO Venda de Mercadoria Adquirida de Terceiros		PROTÓCOLO DE AUTORIZAÇÃO DE USO 421230025595095 18/08/2023 13:51:26			
INSCRIÇÃO ESTADUAL 127671676		IE DO SUBST. TRIBUTÁRIO		CNPJ 47.372.799/0001-00	



DADOS DOS PRODUTOS / SERVIÇOS														
CÓD. PRODUTO	DESCRIÇÃO DOS PRODUTOS / SERVIÇOS	NCM / SH	CST	CFOP	UNID.	QUANT.	V. UNIT.	V. TOTAL	V. DESC.	BC ICMS	V. ICMS	V. IPI	ALIQ ICMS	ALIQ IPI
Fonte da Carga Tributária: IBPT														
97897816278923	PALITO PICOLE BOMPACK PONTA REDONDA C/100	44219900	120	5102	UNI	5	4,99	24,95	0,00	16,63	2,99		18,00	
Carga Tributária: R\$ 6,02 Fonte da Carga Tributária: IBPT														
7897186660141	PANELA DE PRESSAO 7LT	76151000	520	5102	UNI	5	77,66	388,30	0,00	258,88	46,60		18,00	
Carga Tributária: R\$ 129,34 Fonte da Carga Tributária: IBPT														
47896893101198	PAPEIRO ALUMI M	73239400	020	5102	UNI	5	58,20	291,00	0,00	194,01	34,92		18,00	
Carga Tributária: R\$ 102,34 Fonte da Carga Tributária: IBPT														
27896778185790	PAPEIRO ALUMI P	73239400	020	5102	UNI	5	43,56	217,80	0,00	145,21	26,14		18,00	
Carga Tributária: R\$ 76,60 Fonte da Carga Tributária: IBPT														
7908692500460	PORTA GUARDANAPO BISOTE 19X19X4,5 CM	39241000	020	5102	UNI	5	10,93	54,65	0,00	36,44	6,56		18,00	
Carga Tributária: R\$ 18,13 Fonte da Carga Tributária: IBPT														
7899790920758	POTE DE VIDRO SODO-CALCICO 1,35L COM TAMPA DE PPE	70134900	120	5102	UNI	5	9,99	49,95	0,00	33,30	5,99		18,00	
Carga Tributária: R\$ 19,34 Fonte da Carga Tributária: IBPT														

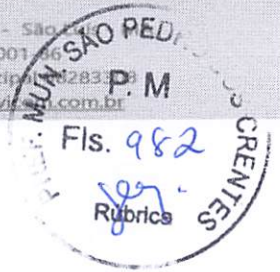

ATESTADO DE CAPACIDADE TÉCNICA

Por solicitação da parte interessada a **RSERVICOM LTDA** inscrita no CNPJ nº **41.492.932/0001-86**, INSCRIÇÃO ESTADUAL nº **12.692291-8**. Atesta que nos exatos termos e sob as penas da lei nº 14.133, para fins de capacidade técnica, que a empresa **VLP SOARES – EPP**, inscrita no CNPJ nº **02.845.044/0001-48**, Inscrição Estadual nº **12.735401-8**, localizada na RUA JOSÉ ANASTÁCIO, nº 316, CENTRO, PINHEIRO-MA, CEP: 65200000, é habitual fornecedora de **ENXOVAL DE BEBÊ E ROUPARIA HOSPITALAR** a este **ATESTANTE**.

A referida empresa forneceu, entregou e cumpriu corretamente os compromissos assumidos (prazo, quantidades e qualidades) com este ATESTANTE, sem a mesma dar motivos de queixas e/ou reclamações.

LOTE 1 - ENXOVAL DE BEBÊ			
ITEM	DESCRIÇÃO	UND	QTD
1	Cueiro 100% algodão 60cmx80cm, cores variadas	UND	70
2	Fralda de Pano Estampado 5 unidades.	UND	80
3	Fralda descartável para crianças com até 05 kg, antialérgica, com maciez e absorção adequadas à sua finalidade, com superfície uniforme ainda que úmida, com formato anatômico, cintura ajustável, com recortes nas pernas, de preferência com 2 a 4 elásticos, com barreira lateral antivazamentos, com 2 tiras laterais adesivas para fixação, protegidas por fitas siliconada com pequena dobradura para facilitar o manuseio. Comprimento total da fralda de no mínimo 28 cm, largura de manta de no mínimo 06 cm. Embalado conforme praxe do fabricante com até 09 unidades, trazendo externamente os dados de identificação, procedência, número de lote, data de fabricação e, prazo de validade e número de registro do Ministério da Saúde. O prazo de validade mínimo deve ser 12 meses a partir da data de entrega.	PCT	50
4	Camiseta de algodão cores verdes bebê, amarelo claro ou branco, jogo contendo 03 (três) unidades.	PCT	40
5	Meia de algodão nas cores verde bebê, amarelo claro ou branca, pacote contendo 03 (três) pares.	PCT	20
6	01 (uma) Saboneteira plástica infantil com tampa plástica nas cores verde bebê, amarelo claro ou branca.	UND	250
7	01 (um) Sabonete em barra, infantil 90g, glicerinado, perfume suave, contendo agentes biodegradáveis, e hipoalergênico, testado dermatologicamente e com registro na ANVISA.	UND	120
8	Calça Enxuta para bebê, tamanho para idade de 0 a 3 anos.	UND	150
9	Mijão de algodão antialérgico, jogo contendo 03 (três) unidades.	PCT	130
10	BANHEIRA INFANTIL 20 LITROS, EM MATERIAL RESISTENTE, COM SABONETEIRA E VÁLVULA PARA SAÍDA DE ÁGUA CORES VARIADAS, DIMENSÃO: 40 X 74 X 24 CM.	UND	90

11	CONJUNTO DE ESCOVA COM CERDAS MACIAS E PENTE DE PONTAS ARREDONDADAS PARA BEBÊ, CORES VARIADAS	UND	79
12	KIT DE BOLSA MATERNIDADE CONTENDO 2 BOLSAS, SENDO 1 BOLSA PARA TRANSPORTE E 1 FRASQUEIRA COM ALÇAS, FEITAS COM FORRO SINTÉTICO IMPERMEÁVEL CORES VARIADAS	UND	90
13	POTE DE LENÇOS UMEDECIDOS CONTENDO 70 FOLHAS.	UND	80
14	SABONETE LÍQUIDO INFANTIL FRAGRÂNCIA SUAVE, HIPOALERGÊNICO 250ML.	UND	150
15	LUVINHA DE TRICÔ PARA BEBÊ RN (PAR), CORES VARIADAS	UND	120
16	TOALHA DE BANHO COM CAPUZ PARA BEBÊ, TECIDO EM MALHA 100% ALGODÃO COM FORRO. TAMANHO: 94 CM X 70 CM, CORES VARIADAS	UND	90
17	TROCADOR DE FRALDAS PORTÁTIL UNISSEX 66CM X 40CM, UM LADO IMPERMEÁVEL E OUTRO DE TECIDO, COM ESPUMA.	UND	15
VALOR TOTAL:			

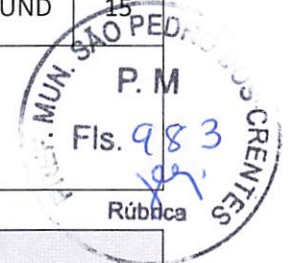

LOTE 2 ROUPARIA HOSPITALAR			
ITEM	DESCRIÇÃO	UND	QTD
1	CAMISOLA PARA PROCEDIMENTO - TECIDO PERCAL 100% ALGODÃO. CORES DIVERSAS. - TAMANHOS DIVERSOS	UND	500
2	CAMPO CIRURGICO FENESTRADO - TECIDO PERCAL 100% ALGODÃO. TAMANHO: 0,40 X 0,40 CM. DIAMETRO 15 CM CENTRAL. COR: BRANCO	UND	100
3	CAPA DE COLCHÃO - TECIDO MALHA, ZIPER 1,30 MTS. CORES DIVERSAS. - TAMANHO 90 X1,95m	UND	89
4	FRONHA BORDADA - TECIDO PERCAL 100% ALGODÃO. CORES DIVERSAS. - TAMANHO: 0,60 X 0,45 CM	UND	150
5	LENÇOL COM ELASTICO BORDADO (OBSERVAÇÕES DA SECRETARIA DE SAUDE) – TECIDO PERCAL 100% ALGODÃO. CORES DIVERSAS. - TAMANHO: 1,80 X 0,70m	UND	150
6	LENÇOL COM ELASTICO SOLTEIRO - TECIDO PERCAL 100% ALGODÃO. - CORES DIVERSAS	UND	300
7	JALECO - MANGA CURTA COM DOIS BOLSOS NA ALTURA DA CINTURA, COM BORDADO NO PEITO NO MÍNIMO 15X10CM, EM TECIDO MICRO FIBRA, FEMININO E MASCULINO, COR BRANCO. - TAMANHOS VARIADOS	UND	150

RSERVICOM Assinado de forma digital por RSERVICOM
LTDA:414929 LTDA:41492932000186
32000186 Dados: 2024.03.20 10:41:41 -03'00'

SÃO LUIS, 20 DE MARÇO DE 2024

RSERVICOM

LTDA:414929320

00186

Assinado de forma digital por
RSERVICOM
LTDA:41492932000186
Dados: 2024.03.20 10:42:13
-03'00'



SOCIO/ADMINISTRADOR: JOSE RIBAMAR SABINO SOUZA

CPF: 804.881.453-68

RG: 1103793-5

RSERVICOM LTDA

CNPJ: 41.492.932/0001-86

RECEBEMOS DE V L P SOARES OS PRODUTOS/SERVIÇOS CONSTANTES DA NOTA FISCAL INDICADA AO LADO		NF-e Nº 000.000.008
DATA DE RECEBIMENTO	IDENTIFICAÇÃO E ASSINATURA DO RECEBEDOR	SÉRIE: MUN. SAO PED. P. M

V L P SOARES RUA JOSA ANASTACIO, 316 - - CENTRO, Pinheiro, MA - CEP: 65200000 - Fone/Fax: 981868117	DANFE Documento Auxiliar da Nota Fiscal Eletrônica 0 - Entrada 1 - Saída 1 Nº 000.000.008 SÉRIE: 2 Página 1 de 2	CONTROLE DO FISCO  CHAVE DE ACESSO 2124 0302 8450 4400 0148 5500 2000 0000 0814 2808 4670 Consulta de autenticidade no portal nacional da NF-e www.nfe.fazenda.gov.br/portal ou no site da Sefaz Autorizadora
	NATUREZA DA OPERAÇÃO VENDA DE MERCADORIA PARA TERCEIRO PROTÓCOLO DE AUTORIZAÇÃO DE USO 421240009297338 - 20/03/2024 14:23	

INSCRIÇÃO ESTADUAL 127354018	INSCRIÇÃO ESTADUAL DO SUBST. TRIB.	CNPJ / CPF 02.845.044/0001-48
---------------------------------	------------------------------------	----------------------------------

DESTINATÁRIO/REMETENTE		CNPJ/CPF 41.492.932/0001-86	DATA DA EMISSÃO 07/03/2024
NOME/RAZÃO SOCIAL R SERVICEM LTDA	ENDEREÇO RUA TUNISIA, 26 - QUADRA H	BAIRRO/DISTRITO ANJO DA GUARDA	CEP 65085-071
MUNICÍPIO Sao Luis	FONE/FAX 9899813431	UF MA	INSCRIÇÃO ESTADUAL 126922918
			DATA DE ENTRADA/SAÍDA 07/03/2024
			HORA DE ENTRADA/SAÍDA 14:26

FATURA / Num.: 000000004 / V. Orig.: 20.649,90 / V. Desc.: 0,00 / V. Liq.: 20.649,90
--

CÁLCULO DO IMPOSTO											
BASE DE CÁLCULO DO ICMS	0,00	VALOR DO ICMS	0,00	BASE DE CÁLCULO DO ICMS ST	0,00	VALOR DO ICMS ST	0,00	VALOR TOTAL DOS PRODUTOS	20.649,90		
VALOR DO FRETE	0,00	VALOR DO SEGURO	0,00	DESCONTO	0,00	OUTRAS DESPESAS ACESSÓRIAS	0,00	VALOR DO IPI	0,00	VALOR TOTAL DA NOTA	20.649,90

TRANSPORTADOR/VOLUMES TRANSPORTADOS		RAZÃO SOCIAL	FRETE POR CONTA 9 - Sem Frete	CÓDIGO ANTT	PLACA DO VEÍCULO	UF	CNPJ/CPF
		ENDEREÇO	MUNICÍPIO	UF	INSCRIÇÃO ESTADUAL		
QUANTIDADE	ESPÉCIE	MARCA	NUMERAÇÃO	PESO BRUTO	PESO LÍQUIDO		

DADOS DO PRODUTO/SERVIÇO													
CÓDIGO	DESCRIÇÃO DO PRODUTO/SERVIÇO	NCM/SH	CST	CFOP	UNID.	QTD.	VLR. UNIT.	VLR. TOTAL	BC ICMS	VLR. ICMS	VLR. IPI	ALIQ. ICMS	ALIQ. IPI
SEM GTIN	CUEIRO 100% ALGODAO COR VAR	17019900	0102	5102	UN	70,0000	8,6000	602,00					
SEM GTIN	FRALDA DE PANO 5 UND	10063011	0102	5102	UN	80,0000	7,8000	624,00					
SEM GTIN	FRALDA DESC 9 UND	19053100	0102	5102	PC	50,0000	7,9500	397,50					
SEM GTIN	CAMISETA DE ALGODAO P/ BEBE 3 UND	19053100	0102	5102	PC	40,0000	8,6000	344,00					
SEM GTIN	MEIA DE ALGODAO PARA BEBE 3 UND	09011110	0102	5102	PC	20,0000	5,2000	104,00					
SEM GTIN	SABONETEIRA PLASTICA INFANTIL COR VAR	08011100	0102	5102	UN	250,0000	2,9900	747,50					
SEM GTIN	SABONETE EM BARRA 90G INFANTIL	07061000	0102	5102	UN	120,0000	2,5000	300,00					
SEM GTIN	CALCA BEBE TAM 0 A 3 ANOS	07122000	0102	5102	UN	150,0000	5,1000	765,00					
SEM GTIN	MIJAO EM ALGODAO 3 UND	07133399	0102	5102	UN	130,0000	5,9000	767,00					
SEM GTIN	BANHEIRA INFANTIL 20L COR VAR	07133399	0102	5102	UN	90,0000	4,2000	378,00					
SEM GTIN	CONJUNTO ESCOVA E PENTE PARA BEBE	18063210	0102	5102	UN	79,0000	3,2000	252,80					
SEM GTIN	LENCO UMIDECIDO 70 FLS	02071100	0102	5102	UN	80,0000	5,9000	472,00					
SEM GTIN	SABONETE LÍQUIDO INFANTIL 250ML	02071400	0102	5102	UN	150,0000	2,9000	435,00					
SEM GTIN	LUVINHA DE TRICO PARA BEBE COR VAR	20089900	0102	5102	UN	120,0000	3,2000	384,00					

CÁLCULO DO ISSQN			
INSCRIÇÃO MUNICIPAL	VALOR TOTAL DOS SERVIÇOS	BASE DE CÁLCULO DO ISSQN	VALOR DO ISSQN

DADOS ADICIONAIS	
INFORMAÇÕES COMPLEMENTARES	RESERVADO AO FISCO



V L P SOARES

RUA JOSA ANASTACIO, 316 - - CENTRO, Pinheiro, MA - CEP:
65200000 - Fone/Fax: 981868117

DANFE

Documento Auxiliar da Nota
Fiscal Eletrônica

0 - Entrada

1

1 - Saída

Nº 000.000.008

SÉRIE: 2

Página 2 de 2

CONTROLE DO FISCO



CHAVE DE ACESSO

2124 0302 8450 4400 0148 5500 2000 0000 0814 2808 4670

Consulta de autenticidade no portal nacional da
NF-e www.nfe.fazenda.gov.br/portal ou no site
da Sefaz Autorizadora

PROTOCOLO DE AUTORIZAÇÃO DE USO

421240009297338 - 20/03/2024 14:23

NATUREZA DA OPERAÇÃO

VENDA DE MERCADORIA PARA TERCEIRO

INSCRIÇÃO ESTADUAL
127354018

INSCRIÇÃO ESTADUAL DO SUBST. TRIB.

CNPJ / CPF

02.845.044/0001-48

DADOS DO PRODUTO/SERVIÇO

CÓDIGO	DESCRIÇÃO DO PRODUTO/SERVIÇO	NCM/SH	CST	CFOP	UNID	QTD	VLR UNIT	VLR TOTAL	BC ICMS	VLR ICMS	VLR IPI	ALIQ ICMS	ALIQ IPI
SEM GTIN	TOALHA DE BANHO C/ CAPUZ BEBE 100% ALGODAO	07032010	0102	5102	UN	90,0000	2,9000	261,00					
SEM GTIN	TROCADOR DE FRALDAS PORTATIL COM ESPUMA	11041200	0102	5102	UN	15,0000	3,9000	58,50					
SEM GTIN	CAMISOLA PARA PROCEDIMENTO 100% ALGODAO COR VAR	16010000	0102	5102	UN	500,0000	8,9000	4.450,00					
SEM GTIN	CAMPO CIRURGICO 100% ALGODAO COR BRANCA	32041990	0102	5102	UN	100,0000	9,6000	960,00					
SEM GTIN	CAPA DE COLCHAO EM MALHA COR VAR	21039029	0102	5102	UN	89,0000	8,9000	792,10					
SEM GTIN	FRONHA BORDADA 100% ALGODAO COR VAR	11062000	0102	5102	UN	150,0000	9,9000	1.485,00					
SEM GTIN	LENCOL C/ ELASTICO 100% COR VAR	11022000	0102	5102	UN	150,0000	9,8000	1.470,00					
SEM GTIN	LENCOL 100% ALGODAO C/ ELASTICO TIPO SOLTEIRO	11022000	0102	5102	UN	300,0000	8,4000	2.520,00					
SEM GTIN	JALECO MANGA CURTA COR BRANCA TM VAR	04012010	0102	5102	UN	150,0000	10,6900	1.603,50					
SEM GTIN	KIT BOLSA MATERNIDADE CONTENDO 2 BOLSAS	42022220	0102	5102	UN	90,0000	5,3000	477,00					

ATESTADO DE CAPACIDADE TÉCNICA

Por solicitação da parte interessada a **DISTRIBUIDORA DE ALIMENTOS PINHEIRO LTDA** inscrita no CNPJ nº **43.975.546/0001-70**, INSCRIÇÃO ESTADUAL nº **12.730316-2**. Atesta que nos exatos termos e sob as penas da lei nº 14.133, para fins de capacidade técnica, que a empresa **VLP SOARES – EPP**, inscrita no CNPJ nº **02.845.044/0001-48**, Inscrição Estadual nº **12.735401-8**, localizada na RUA JOSÉ ANASTÁCIO, nº 316, CENTRO, PINHEIRO-MA, CEP: 65200000, é habitual fornecedora de **GÊNEROS ALIMENTÍCIOS** a este **ATESTANTE**.

A referida empresa forneceu, entregou e cumpriu corretamente os compromissos assumidos (prazo, quantidades e qualidades) com este ATESTANTE, sem a mesma dar motivos de queixas e/ou reclamações.

ITEM	DESCRIÇÃO	UND	QTD
1	AÇÚCAR CRISTAL: Pacote peso de 1kg. Com informação nutricional, data de validade (mínima de 6 (seis) meses a partir da data de entrega), número de lote. Características do produto: composto de sacarose de cana-de-açúcar, não contendo glúten, de 1ª qualidade. Aparência: cristais de granulação uniforme, não pegajoso ou empedrado. Cor branca, inodoro, sabor característico. Sem sujidade, umidade, bolor e coloração escura.	KG	100
2	ARROZ TIPO 1: Classe longo fino, de 1ª qualidade, com suas características organolépticas preservadas, que esteja de acordo a legislação vigente, isento de mofo, odores e substâncias estranhas. Pacote com embalagem plástica atóxica, peso de 1 quilo, contendo a identificação do produto, marca do fabricante, data de fabricação, peso líquido e data de validade expressa de forma visível (mínima de 6 (seis) meses a partir da data de entrega).	KG	150
3	BISCOITO, TIPO CREAM CRAKER: BISCOITO SALGADO, TIPO CREAM CRACKER INTEGRAL. DEVERÁ SER FABRICADO A PARTIR DE MATÉRIAS PRIMAS SÃS E LIMPAS, ISENTA DE MATÉRIAS TERROSAS, PARASITAS E EM PERFEITO ESTADO DE CONSERVAÇÃO, SERÃO REJEITADOS BISCOITOS MAL COZIDOS, QUEIMADOS E DE CARACTERES ORGANOLÉPTICOS ANORMAIS, NÃO PODENDO APRESENTAR EXCESSO DE DUREZA E NEM SE APRESENTAR QUEBRADIÇO. NVÓLUCRO PLÁSTICO DE 400G EMBALAGEM TERCIÁRIA: CAIXAS DE PAPELÃO. O PRAZO DE VALIDADE DO PRODUTO, NO MOMENTO DA ENTREGA, NÃO PODERÁ SER INFERIOR A 2/3 DO PRAZO TOTAL DA VALIDADE IMPRESSA NA EMBALAGEM.	PC	40

4	BISCOITO, TIPO MARIA BISCOITO TIPO MARIA: INGREDIENTES: FARINHA DE TRIGO RICA COM FERRO E ÁCIDO FÓLICO, AÇÚCAR, GORDURA VEGETAL HIDROGENADA, AMIDO DE MILHO, BICARBONATOS DE SÓDIO E AMÔNIO, SAL, AROMA ARTIFICIAL DE NATA E ESTABILIZANTE LECITINA DE SOJA. PODE CONTER TRAÇOS DE LEITE. CONTÉM GLÚTEN. EMBALAGEM PRIMÁRIA: INVÓLUCRO PLÁSTICO DE 400G EMBALAGEM TERCIÁRIA: CAIXAS DE PAPELÃO. O PRAZO DE VALIDADE DO PRODUTO, NO MOMENTO DA ENTREGA, NÃO PODERÁ SER INFERIOR A 2/3 DO PRAZO TOTAL DA VALIDADE IMPRESSA NA EMBALAGEM.	PC	60
5	CAFÉ EM PÓ: Torrado e moído. Embalagem a vácuo, peso de 250g, contendo a identificação do produto, marca do fabricante, data de fabricação, peso líquido e data de validade expressa de forma visível, com prazo mínimo de 6 meses a partir da data de entrega. Características adicionais: selo de pureza ABIC ou de outros laboratórios credenciados pela Rede Brasileira de Laboratórios Analíticos de Saúde (habilitados pela Vigilância Sanitária) para atestar a qualidade do produto em questão, Ingredientes: 100% café.	PC	150
6	COCO RALADO: SECO SEM AÇÚCAR. PARCIALMENTE DESENGORDURADO COM TEOR MÍNIMO DE LIPÍDIO DE 3G EM 100 GR. EMBALAGEM DE 100G.	PC	80
7	CENOURA: DE 1ª QUALIDADE, TAMANHO REGULAR. DEVERÁ APRESENTAR ODOR AGRADÁVEL, CONSISTÊNCIA FIRME, SEM LESÕES DE ORIGEM, SEM RACHADURAS, SEM DANOS FÍSICOS E MECÂNICOS. ACONDICIONADAS EM EMBALAGENS APROPRIADAS.	KG	50
8	CEBOLA: Frescas, de cabeça amarela grande, com características organolépticas próprias conservadas, de primeira qualidade, lisa, com polpa intacta e limpa, coloração e tamanhos uniformes típicos de variedade, sem brotos, rachaduras ou brotos na casca. Não apresentando ardidões, bolores, manchas ou outras alterações que comprometam sua aparência ou qualidade. Não serão permitidos danos que lhe alterem a conformação e aparência. EMBALAGEM: Acondicionado em sacos tipo rede.	KG	15
9	FEIJÃO CARIOCA: Grupo 1, classe carioca, tipo 1, peso líquido de 1kg. Saco plástico atóxico, contendo a identificação do produto, marca do fabricante, data de fabricação, peso líquido e data de validade expressa de forma visível, o produto deverá apresentar validade mínima de 06 (seis) meses a partir da data de entrega. Características: produto com suas características organolépticas preservadas, constituído de grãos inteiros, novos, e sadios. Isento de matéria terrosa, pedras, fungos ou parasitas, livre de fragmentos estranhos, umidade, e misturas de outras variedades ou espécies, que esteja de acordo a legislação vigente, isento de mofo, odores e substâncias estranhas.	KG	50
10	FEIJÃO PRETO: Grupo 1, classe preto, tipo 1, peso líquido de 1kg. Saco plástico atóxico, contendo a identificação do produto, marca do fabricante, data de fabricação, peso líquido e data de validade expressa de forma visível, o produto deverá apresentar validade mínima de 06 (seis) meses a partir da data de entrega. Características: produto com suas características organolépticas preservadas, constituído de grãos inteiros, novos, e sadios. Isento de matéria terrosa, pedras, fungos ou parasitas, livre de fragmentos estranhos, umidade, e misturas de outras variedades ou espécies, que esteja de acordo a legislação vigente, isento de mofo, odores e substâncias estranhas.	KG	75
11	ACHOCOLATADO EM PÓ SOLÚVEL - Aparência de pó fino, homogêneo, na cor marrom, de fácil solubilidade, não devendo estar melado ou empedrado, odor e sabor próprios, embalagem deverá conter externamente os dados de identificação e procedência, informações nutricionais, número do lote, quantidade do produto e número de registro. Fabricado de acordo com a legislação do CNNPA. Deverá apresentar validade mínima de 6 (seis) meses a partir da data de entrega. Pacote de 400 g.	PC	150



12	PEITO DE FRANGO: Peito de frango congelado, acondicionado em embalagem adequada de acordo com as normas da ANVISA-MS. Com cor, odor e sabor característicos. Embalagem contendo a identificação do produto, marca do fabricante, data de fabricação, peso líquido e data de validade expressa de forma visível.	KG	40
13	FRANGO CONGELADO: Congelado, acondicionado em embalagem adequada de acordo com as normas da ANVISA-MS. Com cor, odor e sabor característicos. Embalagem contendo a identificação do produto, marca do fabricante, data de fabricação, peso líquido e data de validade expressa de forma visível.	KG	20
14	POLPA DE SABORES VARIADOS: Seleccionada, isenta de contaminação. A embalagem de 1kg deve conter a validade de no mínimo 06 a 01 ano, com os registros obrigatórios do ministério competente, deverá ser transportado em carro refrigerado ou caixas térmicas adequadas para tal finalidade	KG	30
15	ALHO: Produto in natura, de 1ª qualidade, grande, aparência fresca e sã, com características organolépticas (cor, odor, textura, aparência, sabor) preservadas. Não deverá apresentar problemas com coloração não característica, não está machucado, perfurado, sem danos químicos, físicos e biológicos. Com ausência de sujidades, parasitos e larvas. Embalagem com identificação do produto, marca do fabricante, prazo de validade e peso líquido.	KG	20
16	AVEIA FLOCOS FINOS: Caixa peso de 170g, contendo: informação nutricional, data de validade, nº de lote, peso líquido e data de validade expressa de forma visível (mínima de 6 (seis) meses a partir da data de entrega). Ingredientes: aveia flocos finos.	CX	40
17	CARNE BOVINA MOÍDA DE PATINHO: CARNE BOVINA MOÍDA DE PATINHO: CONGELADA, DE BOA QUALIDADE, SEM GORDURA, SEM NERVOS, ASPECTO PRÓPRIO, NÃO AMOLECIDA E NEM PEGAJOSA, COR VERMELHO-CEREJA SEM MANCHAS ESVERDEADAS OU OUTRA COLORAÇÃO, CHEIRO E SABOR PRÓPRIO, COM AUSÊNCIA DE SUJIDADES, PARASITAS E LARVAS. DEVE ESTAR ACONDICIONADA EM EMBALAGEM INTACTA DE POLIPROPILENO, (PCT 500 G DE FORMA QUE NÃO GRUDE NOS DEMAIS, APÓS CONGELADOS), DEVIDAMENTE IDENTIFICADOS COM RÓTULO IMPRESSO OU ETIQUETA ADESIVA, DE ACORDO COM A LEGISLAÇÃO VIGENTE, DEVENDO TER CERTIFICAÇÃO DO FORNECEDOR DE INSPEÇÃO MUNICIPAL, ESTADUAL OU FEDERAL E PROCEDÊNCIA DA CARNE (REGISTRO NO SIF OU SIDASC). VALIDADE DE 2 MESES. TRANSPORTADA EM TEMPERATURA INFERIOR A - 12°C (GRAUS CELSIUS), EM VEÍCULOS FECHADOS COM SISTEMA DE REFRIGERAÇÃO E NAS CONDIÇÕES EXIGIDAS PELA RDC 216.	KG	150
18	COLORAU: Extraído da semente de urucum 100% natural, sem sal, cor e aroma característicos. Apresentação: embalagem industrial de 100g. com registro no órgão competente, contendo a identificação do produto, marca do fabricante, data de fabricação, peso líquido e data de validade expressa de forma visível e mínima de 6 (seis) meses a partir da data de entrega. Características do produto: pó fino homogêneo de cor vermelha intenso, com cheiro e sabor próprios.	PC	300
19	Tempero misto de pimenta do reino e cominho em pó, pacote 100g. Composto de pimenta do reino, cominho em pó, aparência de pó fino, homogêneo, na cor própria; sabor picante; fabricado a partir de frutos maduros ou próximos da maturação, limpos, dessecados e moídos com adequadas técnicas de higiene. Embalagem: pacote plástico; fardo com 1 (um) kg contendo pacotes de 100g, observadas as normas técnicas pertinentes à legislação sanitária de alimentos. Validade mínima de 6 (seis) meses	PC	300

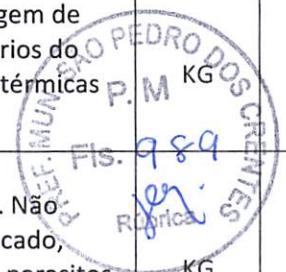

20	FARINHA DE MANDIOCA: Grupo AMARELA, subgrupo fina, tipo 1.: isenta de sujidades, embalagem contendo de 1 Kg, em sacos plásticos transparentes e atóxicos, limpos não violados, resistentes que garantam a integridade do produto até o momento do consumo, acondicionados em fardos lacrados. A embalagem deverá conter externamente os dados de identificação e procedência, data de fabricação, data de validade, quantidade do produto. O produto deverá apresentar validade mínima de 06 (seis) meses a partir da data de entrega e de acordo com as Norma e/ou Resoluções vigentes da Anvisa/MS.	KG	150
21	FARINHA DE ARROZ FLOCADA: Peso líquido de 500g, contendo a identificação do produto, marca do fabricante, data de fabricação, peso líquido e data de validade expressa de forma visível, mínima de 06 (seis) meses a partir da data de entrega.TIPO: farinha de arroz flocada, isenta de parasitas, odores, substâncias estranhas e sujidades.	PC	10
22	FARINHA DE MILHO FLOCADA: Peso líquido de 500g, contendo a identificação do produto, marca do fabricante, data de fabricação, peso líquido e data de validade expressa de forma visível, mínima de 06 (seis) meses a partir da data de entrega.TIPO: farinha de milho flocada, isenta de parasitas, odores, substâncias estranhas e sujidades.	PC	15
23	LEITÊ EM PÓ INTEGRAL: Embalagem de 200 g, de 1ª qualidade, com aparência uniforme, não empedrado, cor branca com sabor característico. Com dados de identificação do produto, informação nutricional, marca do fabricante, número de lote, prazo de validade, mínima de 06 (seis) meses a partir da data de entrega. e peso líquido. Ingredientes: leite em pó integral	PC	50
24	MACARRÃO ESPAGUETE: Peso líquido de 500g, embalagem contendo a identificação do produto, marca do fabricante, data de fabricação, peso líquido e data de validade expressa de forma visível mínima de 06 (seis) meses a partir da data de entrega.	PC	100
25	MACARRÃO PARAFUSO: Peso líquido de 500g, embalagem contendo a identificação do produto, marca do fabricante, data de fabricação, peso líquido e data de validade expressa de forma visível mínima de 06 (seis) meses a partir da data de entrega.	PC	500
26	MARGARINA: Margarina vegetal com sal, embalagem de 250g- Cremosa, contendo obrigatoriamente os ingredientes: leite seus constituintes sem gordura trans, óleos e/ou gorduras comestíveis, sal e água, deverá conter no mínimo 60% de lipídios. Produzida a partir da interesterificação dos ácidos graxos, recebendo assim, comercialmente, a designação "livre de gordura trans". Pode conter vitaminas e outras substâncias permitidas, desde que estejam no rótulo. Margarina fabricada a partir de matérias primas selecionadas, livre de matéria terrosa, parasitas, larvas e detritos animais e vegetais. Embalagem contendo a identificação do produto, marca do fabricante, data de fabricação, peso líquido e data de validade expressa de forma visível, mínima de 03 (três) meses a partir da data de entrega.	UND	60
27	ÓLEO VEGETAL COMESTÍVEL: Óleo de soja 100% natural. Embalagem: PET com 900 ml, contendo a identificação do produto, marca do fabricante, data de fabricação, peso líquido e data de validade expressa de forma visível, prazo de validade mínimo 12 meses a contar a partir da data de entrega. Isento de odores estranhos ou qualquer substância nociva. Ingredientes: óleo de soja, antioxidante, ácido cítrico, não contém glúten	UND	20
28	OVO CARTELA 30 UNIDADES: Ovos de galinha "tipo grande", casca lisa. Os ovos deverão estar limpos. Não poderão estar trincados. Produto natural, com características organolépticas conservadas: aroma, sabor, textura, aparência. Embalagem: em caixas de papelão, com registro no Ministério da Agricultura, SIF, CISPOA. Prazo de validade mínimo 15 dias a contar a partir da data de entrega.	CRTL	60

MUN. SÃO PED. P. M. Fls. 990 Rúbrica PC

29	SAL: Pacote de 01 Kg Iodado, livre de impurezas, com certificado atualizado no ministério da saúde. Datas de fabricação e validade estampadas na embalagem, identificação do produto, marca do fabricante, peso líquido e data de validade expressa de forma visível. Características do produto: composto de cloreto de sódio e iodato de potássio	KG	90
30	SARDINHA: Embalagem rígida em lata contendo 125g ao óleo comestível, rótulo com data de empacotamento, e prazo de validade impressos. Produto composto de sardinha, óleo comestível e sal. Não contém glúten. Possui naturalmente Ômega 3.	LTA	50

PINHEIRO – MA, 15 DE MARÇO DE 2024.

DIEGO DE
FIGUEIREDO

SEREJO:00767

543327

Assinado de forma
digital por DIEGO DE
FIGUEIREDO

SEREJO:00767543327

Dados: 2024.03.15

09:50:43 -03'00'



DIEGO DE FIGUEIREDO SEREJO

F: 007.675.433-27

RG: 000116332399-0

DISTRIBUIDORA DE ALIMENTOS PINHEIRO LTDA

CNPJ: 43.975.546/0001-70

RECEBEMOS DE V L P SOARES OS PRODUTOS/SERVIÇOS CONSTANTES DA NOTA FISCAL INDICADA AO LADO		Nº 000.000.000
DATA DE RECEBIMENTO	IDENTIFICAÇÃO E ASSINATURA DO RECEBEDOR	SÉRIE: 2



V L P SOARES RUA JOSA ANASTACIO, 316 - - CENTRO, Pinheiro, MA - CEP: 65200000 - Fone/Fax: 981868117	DANFE Documento Auxiliar da Nota Fiscal Eletrônica 0 - Entrada 1 - Saída 1 Nº 000.000.004 SÉRIE: 2 Página 1 de 2	CONTROLE DO FISCO Rúbrica CHAVE DE ACESSO 2124 0302 8450 4400 0148 5500 2000 0000 0414 2808 4670 Consulta de autenticidade no portal nacional da NF-e www.nfe.fazenda.gov.br/portal ou no site da Sefaz Autorizadora
---	--	--

NATUREZA DA OPERAÇÃO VENDA DE MERCADORIA PARA TERCEIRO	PROTOCOLO DE AUTORIZAÇÃO DE USO 421240008707741 - 15/03/2024 09:47	
INSCRIÇÃO ESTADUAL 127354018	INSCRIÇÃO ESTADUAL DO SUBST. TRIB.	CNPJ / CPF 02.845.044/0001-48

DESTINATÁRIO/REMETENTE		CNPJ/CPF	DATA DA EMISSÃO
NOME/RAZÃO SOCIAL DISTRIBUIDORA DE ALIMENTOS PINHEIRO LTDA		43.975.546/0001-70	05/03/2024
ENDEREÇO RUA ORLANDO LEITE, 228 - A	BAIRRO/DISTRITO ALCANTARA	CEP 65200-000	DATA DE ENTRADA/SAÍDA 05/03/2024
MUNICÍPIO Pinheiro	FONE/FAX 9899813431	UF MA	INSCRIÇÃO ESTADUAL 127303162
			HORA DE ENTRADA/SAÍDA 14:26

FATURA / Num.: 7819,15 / V. Orig.: 7.819,15 / V. Desc.: 0,00 / V. Liq.: 7.819,15
--

CÁLCULO DO IMPOSTO					
BASE DE CÁLCULO DO ICMS	VALOR DO ICMS	BASE DE CÁLCULO DO ICMS ST	VALOR DO ICMS ST	VALOR TOTAL DOS PRODUTOS	
0,00	0,00	0,00	0,00	12.426,45	
VALOR DO FRETE	VALOR DO SEGURO	DESCONTO	OUTRAS DESPESAS ACESSÓRIAS	VALOR DO IPI	VALOR TOTAL DA NOTA
0,00	0,00	0,00	0,00	0,00	12.426,45

TRANSPORTADOR/VOLUMES TRANSPORTADOS		CÓDIGO ANTT	PLACA DO VEÍCULO	UF	CNPJ/CPF
RAZÃO SOCIAL	FRETE POR CONTA				
	9 - Sem Frete				
ENDEREÇO	MUNICÍPIO	UF	INSCRIÇÃO ESTADUAL		
QUANTIDADE	ESPÉCIE	MARCA	NUMERAÇÃO	PESO BRUTO	PESO LÍQUIDO

CÓDIGO	DESCRIÇÃO DO PRODUTO/SERVIÇO	NCM/SH	CST	CFOP	UNID.	QTD.	VLR. UNIT.	VLR. TOTAL	BC ICMS	VLR. ICMS	VLR. IPI	ALIQ. ICMS	ALIQ. IPI
SEM GTIN	ACUCAR CRISTAL BLANCO 1KG	17019900	0102	5102	KG	100,0000	3,2000	320,00					
SEM GTIN	ARROZ BOM GOSTO T1 1KG	10063011	0102	5102	KG	150,0000	4,5000	675,00					
SEM GTIN	BISC CREAM CRACKER 400G HILEIA	19053100	0102	5102	KG	40,0000	4,9000	196,00					
SEM GTIN	BISC MARIA 400G VITARELLA	19053100	0102	5102	PC	60,0000	4,2000	252,00					
SEM GTIN	CAFE MARATA ALMOF 250G	09011110	0102	5102	PC	150,0000	5,9000	885,00					
SEM GTIN	COCO RALADO SOCOCO 100G	08011100	0102	5102	PC	80,0000	3,7000	296,00					
SEM GTIN	CENOURA NATURAL KG	07061000	0102	5102	KG	50,0000	3,2900	164,50					
SEM GTIN	CEBOLA NATURAL KG	07122000	0102	5102	KG	15,0000	4,9900	74,85					
SEM GTIN	FEIJO CARIOCA TIA DORA T1 1KG	07133399	0102	5102	KG	50,0000	4,8900	244,50					
SEM GTIN	FEIJO PRETO TIA DORA T1 1KG	07133399	0102	5102	KG	75,0000	7,2000	540,00					
SEM GTIN	ACHOC MARATA 400G	18063210	0102	5102	PC	150,0000	5,9900	898,50					
SEM GTIN	PEITO FRANGO FRIATO KG	02071100	0102	5102	KG	40,0000	11,9000	476,00					
SEM GTIN	FRANGO SEARA KG	02071400	0102	5102	KG	20,0000	7,6000	152,00					
SEM GTIN	POLPA DE FRUTA SABORES VAR ACEROLIMA KG	20089900	0102	5102	KG	30,0000	10,0500	301,50					

CÁLCULO DO ISSQN			
INSCRIÇÃO MUNICIPAL	VALOR TOTAL DOS SERVIÇOS	BASE DE CÁLCULO DO ISSQN	VALOR DO ISSQN

DADOS ADICIONAIS	
INFORMAÇÕES COMPLEMENTARES	RESERVADO AO FISCO



V L P SOARES

RUA JOSA ANASTACIO, 316 - - CENTRO, Pinheiro, MA - CEP:
65200000 - Fone/Fax: 981868117

DANFE

Documento Auxiliar da Nota Fiscal Eletrônica

0 - Entrada
1 - Saída

1

Nº 000.000.004

SÉRIE: 2

Página 2 de 2

CONTROLE DO FISCO



CHAVE DE ACESSO

2124 0302 8450 4400 0148 5500 2000 0000 0414 2808 4670

Consulta de autenticidade no portal nacional da NF-e www.nfe.fazenda.gov.br/portal ou no site da Sefaz Autorizadora

NATUREZA DA OPERAÇÃO

VENDA DE MERCADORIA PARA TERCEIRO

PROTOCOLO DE AUTORIZAÇÃO DE USO

421240008707741 - 15/03/2024 09:47

INSCRIÇÃO ESTADUAL
127354018

INSCRIÇÃO ESTADUAL DO SUBST. TRIB.

CNPJ / CPF

02.845.044/0001-48

DADOS DO PRODUTO/SERVIÇO

CÓDIGO	DESCRIÇÃO DO PRODUTO/SERVIÇO	NCM/SH	CST	CFOP	UNID.	QTD.	VLR. UNIT.	VLR. TOTAL	BC ICMS	VLR. ICMS	VLR. IPI	ALIQ. ICMS	ALIQ. IPI
SEM GTIN	ALHO NATURAL KG	07032010	0102	5102	KG	20,0000	15,9000	318,00					
SEM GTIN	AVEIA FLOCOS FINOS 170G NESTLE	11041200	0102	5102	UN	40,0000	2,9000	116,00					
SEM GTIN	CARNE MOIDA FORTBOI 2X500G	16010000	0102	5102	KG	150,0000	9,9800	1.497,00					
SEM GTIN	COLORIFICO DONA CLARA 100G	32041990	0102	5102	PC	300,0000	0,8900	267,00					
SEM GTIN	COMINHO DONA CLARA 100G	21039029	0102	5102	PC	300,0000	0,8900	267,00					
SEM GTIN	FAR MANDIOCA AMAR TRADICIONAL KG	11062000	0102	5102	KG	150,0000	5,2000	780,00					
SEM GTIN	FLOCAO DE ARROZ BELL SABOR 500G	11022000	0102	5102	PC	10,0000	1,6000	16,00					
SEM GTIN	FLOCAO DE MILHO MARATA 500G	11022000	0102	5102	PC	15,0000	1,3000	19,50					
SEM GTIN	LEITE PO INTEGRAL ITALAC 200G	04012010	0102	5102	PC	50,0000	4,9900	249,50					
SEM GTIN	MAC ESPAGUETE BRANDINI 500G	19023000	0102	5102	PC	100,0000	2,9000	290,00					
SEM GTIN	MAC PARAFUSO BRANDINI 500G	19023000	0102	5102	PC	500,0000	3,5000	1.750,00					
SEM GTIN	MARGARINA PRIMOR 250G	15171000	0102	5102	UN	60,0000	1,9900	119,40					
SEM GTIN	OLEO SOJA ABC 900ML	15071000	0102	5102	UN	20,0000	5,9900	119,80					
SEM GTIN	OVOS IANA 30XI	04072900	0102	5102	CRTL	60,0000	14,9900	899,40					
SEM GTIN	SAL BOM DE MESA 1KG	25010020	0102	5102	KG	90,0000	0,7500	67,50					
SEM GTIN	SARDINHA PALMEIRA 125G	16041310	0102	5102	LTA	50,0000	3,4900	174,50					



ESTADO DO MARANHÃO
PREFEITURA MUNICIPAL DE SÃO VICENTE FÉRRER
CNPJ nº 06.421.119/0001-14



ATESTADO DE CAPACIDADE TÉCNICA

Atesto para fins de comprovação de capacidade técnica, que a empresa **V L P SOARES**, nome fantasia **(INDUSTRIA E DISTRIBUIDORA SOARES)**, sediada na Rua José Anastacio – nº 316 A – Centro, Pinheiro/MA – CEP: 65.200-000, inscrita sob o CNPJ Nº 02.845.044/0001-48, fornecendo em tempo hábil, após a solicitação sendo fornecedora de materiais de limpeza e utensílios, conforme a planilha abaixo, Atestamos e damos plena certificação no fornecimento, prazos qualidade e agilidade.

ITEM	DESCRIÇÃO	QTDE	UND
3	ÁLCOOL ETÍLICO 70%, INCOLOR, PRONTO PARA USO, USO HOSPITALAR, PARA FINS DE DESINFECÇÃO DE SUPERFÍCIES FIXAS, ACONDICIONADO EM GALÃO DE 5 LITROS, COM TAMPA ROSQUEÁVEL E COM LACRE INVOLÁVEL. EMBALAGEM QUE CON TENHA DADOS DE IDENTIFICAÇÃO, PROCEDÊNCIA, LOTE E VALIDADE.	400,00	GL
4	ÁLCOOL GEL ETÍLICO 70º: ÁLCOOL; APLICAÇÃO ANTISSÉPTICO; TIPO: ETÍLICO HIDRATADO; ESTADO FÍSICO: GEL; AROMA SEM PERFUME; TEOR 70%%; TIPO DO BICO: COMUM; MATERIAL DO FRASCO: PLÁSTICO; EMBALAGEM: GALÃO COM 5 LITROS. CERTIFICADO SANEANTE PELA ANVISA.	500,00	GL
5	BACIA EM ALUMINIO. ESPECIFICAÇÃO RESISTENTE GRANDE Nº 50.	100,00	UND
6	BACIA EM MATERIAL PLASTICO CAP. 20L. ESPECIFICAÇÃO: PLÁSTICO RÍGIDO COM CAPACIDADE 20 LITROS.	200,00	UND
7	BACIA EM MATERIAL PLASTICO CAP. 45L. ESPECIFICAÇÃO: RÍGIDO COM CAPACIDADE 45 LITROS.	80,00	UND
8	BALDE CAP. 60L. ESPECIFICAÇÃO: EM MATERIAL PLÁSTICO EM POLIPROPILENO COM CAPACIDADE PARA 60 LITROS. COM TAMPA.	80,00	UND
9	BALDE COM ALÇA 12L. ESPECIFICAÇÃO: EM MATERIAL PLÁSTICO 12 LITROS REFORÇADO NA COR PRETA OBSERVAÇÃO: COM ALÇA, DIVERSAS CORES.	100,00	UND
10	BALDE COM ALÇA 15L. ESPECIFICAÇÃO: EM MATERIAL PLÁSTICO, TAMANHO PEQUENO, ALÇADE ARAME GALVANIZADO CAPACIDADE PARA15 LITROS, BALDE SUPER REFORÇADO NA COR PRETA.	150,00	UND
11	BALDE COM ALÇA 20L. ESPECIFICAÇÃO: EM MATERIAL PLÁSTICO RESISTENTE COM ALÇA E CAPACIDADE PARA 20 LITROS.	150,00	UND
12	BALDE DE PLÁSTICO 100 LITROS, CONFECCIONADO EM MATERIAL DE ALTA RESISTÊNCIA. COM TAMPA.	100,00	UND
13	BALDE DE PLÁSTICO DE 20 LITROS, CONFECCIONADO EM MATERIAL DE ALTA RESISTÊNCIA. COM TAMPA.	150,00	UND



ESTADO DO MARANHÃO
PREFEITURA MUNICIPAL DE SÃO VICENTE FÉRRER
CNPJ nº 06.421.119/0001-14

14	BALDE ESPREMEDOR COM MOP. COMPOSIÇÃO: BASE COM CERDAS EM MICROFIBRA, CABO EM ALUMÍNIO COM MANOPLA EMBORRACHADA, TRAVA CENTRAL QUE LIBERA OU TRAVA O GIRO, BASE DE MICROFIBRA DESENVOLVIDA COM NANOTECNOLOGIA, SISTEMA DE CENTRIFUGAÇÃO E ENXAGUE COM ALÇA PARA TRANSPORTE E CAPACIDADE MÍNIMA DE 10 LITROS.	100,00	UND
15	BALDE. ESPECIFICAÇÃO: EM MATERIAL PLÁSTICO REFORÇADO COM PEDAL, TAMPA E CAPACIDADE DE 100 LITROS CORES DIVERSAS.	200,00	UND
16	CERA LIQUIDA 1L- ESPECIFICAÇÃO: DE 1ª QUALIDADE COMPOSIÇÃO DISPERSÕES ACRÍLICAS, EMULSÃO DE POLIETILENO, SOLVENTE, PRESERVANTE, ANTIESPUMANTE, RESINA FUMÁCIA, PLASTIFICANTE, NIVELADOR, CORANTE, ESSÊNCIA E ÁGUA, EMBALAGEM PLÁSTICA DE 1 LITRO, CAIXA COM 12 UNIDADES, DEVERÁ CONTER NA EMBALAGEM DO PRODUTO A IDENTIFICAÇÃO, PRAZO DE VALIDADE, REGISTRO OU NOTIFICAÇÃO NA ANVISA/MS.	150,00	CX
17	CESTO DE LIXO EM POLIPROPILENO, SEM TAMPA COM CAPACIDADE DE APROXIMADAMENTE 15 L, NA COR MARFIM.	100,00	UND
18	CESTO QUADRADO COM PEDAL. PRODUTO INJETADO EM POLIPROPILENO COM APLICAÇÃO DE PROTEÇÃO UV COM CAPACIDADE DE 30L, NA COR MARFIM.	100,00	UND
19	CESTO QUADRADO COM TAMPA VAI-DEM. PRODUTO INJETADO EM POLIPROPILENO COM APLICAÇÃO DE PROTEÇÃO UV COM CAPACIDADE DE 100L, NA COR MARFIM.	100,00	UND
21	DESINFETANTE 5L- ESPECIFICAÇÃO: COM AROMA DE PINHO GALÃO 5 LITROS: DESINFETANTES CONCENTRADOS EUCALIPTO, FLORAL OU LAVANDA, PARA LAVAGEM GERAL DE SUPERFÍCIES, BANHEIROS E UTENSÍLIOS, POR SER CONCENTRADO, PROPORCIONA OTIMIZAÇÃO EM SUA UTILIZAÇÃO. TEOR DE ATIVOS: 25 % DILUIÇÃO MÁXIMA: 1/200. ANTISSÉPTICO, GERMICIDA E BACTERICIDA, ASPECTO FÍSICO: LÍQUIDA.	300,00	GL
22	DESODORIZADOR DE AR 400ML- ESPECIFICAÇÃO: ESSÊNCIA LAVANDA, APRESENTAÇÃO AEROSOL, APLICAÇÃO AROMATIZA AMBIENTAL CAIXA 12 UNIDADES.	100,00	CX
24	DETERGENTE 500ML- ESPECIFICAÇÃO: COMPOSIÇÃO TESOATIVOS ANIÔNICOS, COADJUVANTE, PRESERVANTES, COMPONENTE ATIVO LINEAR ALQUIBENZENO SULFONATO DE SÓDIO, APLICAÇÃO REMOÇÃO DE GORDURAS DE LOUÇAS, TALHERES E PANEAS, COM OU SEM AROMA, CAIXA COM 24 UNIDADES DE 500 ML.	400,00	CX



ESTADO DO MARANHÃO
PREFEITURA MUNICIPAL DE SÃO VICENTE FÉRRER
CNPJ nº 06.421.119/0001-14

26	DETERGENTE MULT USO 500ML- ESPECIFICAÇÃO: COMPOSIÇÃO TESOATIVOS ANIÔNICOS, COADJUVANTE, PRESERVANTES, COMPONENTE ATIVO LINEAR ALQUIBENZENO SULFONATO DE SÓDIO, APLICAÇÃO REMOÇÃO DE GORDURAS DE LOUÇAS, TALHERES E PANNELAS, COM AROMA, CAIXA COM 24 UNIDADES DE 500 ML.	300,00	CX
27	DETERGENTE MULT USO 500ML- ESPECIFICAÇÃO: COMPOSIÇÃO TESOATIVOS ANIÔNICOS, COADJUVANTE, PRESERVANTES, COMPONENTE ATIVO LINEAR ALQUIBENZENO SULFONATO DE SÓDIO, APLICAÇÃO REMOÇÃO DE GORDURAS DE LOUÇAS, TALHERES E PANNELAS, SEM AROMA, CAIXA COM 24 UNIDADES DE 500 ML.	300,00	CX
28	DISPENSADOR PARA COPOS DESCARTÁVEIS PARA ÁGUA 180 ML. CORPO FEITO EM PLÁSTICO TRANSPARENTE, COM PONTEIRAS EM AÇO INOX E TAMPA PLÁSTICA REMOVÍVEL. SISTEMA DE ABAS AJUSTÁVEIS NOS MODELOS INOX, PONTEIRA EM INOX E AÇO ESMALTADO.	100,00	UND
29	DISPENSADOR PARA COPOS DESCARTÁVEIS PARA CAFÉ 50 ML. CORPO FEITO EM PLÁSTICO TRANSPARENTE, COM PONTEIRAS EM AÇO INOX E TAMPA PLÁSTICA REMOVÍVEL. SISTEMA DE ABAS AJUSTÁVEIS NOS MODELOS INOX, PONTEIRA EM INOX E AÇO ESMALTADO.	100,00	UND
30	DISPENSADOR PARA PAPEL HIGIÊNICO ROLÃO DE ATE 600 METROS. A CARENAGEM EXTERNA E A ESTRUTURA INTERNA DO PRODUTO DEVEM SER DE ALTA RESISTÊNCIA.	150,00	UND
33	ESCOVA DENTAL ADULTO, C/ CERDAS DE NYLON MACIA, COM 03 FILEIRAS, CONTENDO 28 TUFOS, APARADAS RETO, CORES VARIADAS SOB PIGMENTAÇÃO ATÓXICA, MEDINDO CM, DENTIFRÍCIO UNIFORMEMENTE E ARREDONDADAS, CABO 0,25 CM.	1.000,00	UND
34	ESCOVA DENTAL INFANTIL, C/ CERDAS DE NYLON MACIA, COM 03 FILEIRAS, CONTENDO 28 TUFOS, APARADAS UNIFORMEMENTE E ARREDONDADAS, CABO RETO, CORES VARIADAS SOB PIGMENTAÇÃO ATÓXICA, MEDINDO ENTRE 14 E 15 CM, DENTIFRÍCIO.	1.000,00	UND
35	ESCOVA EM PLÁSTICO PARA LAVAR ROUPAS.	300,00	UND
36	ESCOVA SANITÁRIA COM ESTOJO. FABRICADA EM NYLON. EMBALAGEM COM DADOS DE IDENTIFICAÇÃO DO PRODUTO E MARCA DO FABRICANTE.	800,00	UND



ESTADO DO MARANHÃO
PREFEITURA MUNICIPAL DE SÃO VICENTE FÉRRER
CNPJ nº 06.421.119/0001-14

37	ESCOVAS PARA SANITÁRIO EM PLASTICO- ESPECIFICAÇÃO: CABO PLÁSTICO, COM CERDAS EM NYLON, DE 1ª QUALIDADE. MEDIDAS APROXIMADAS: 32CM X 9CM.	500,00	UND
40	FLANELA DE LIMPEZA 40X50CM- ESPECIFICAÇÃO: 100% ALGODÃO 40 X 50 CM.	400,00	UND
52	PANO DE LIMPEZA, MATERIAL 100% ALGODAO ESPECIFICAÇÃO: ALVEJADO, CARACTERÍSTICAS ADICIONAIS, ABSORVENTE/LAVÁVEL E DURÁVEL.	900,00	UND
53	PAPEL HIGIENICO - ESPECIFICAÇÃO: NEUTRO, BRANCO, CORRESPONDE À CLASSE 1 SEGUNDO OS CRITÉRIOS DEFINIDOS NA NORMA ABNT BR 15464-2:2007. COMPONENTES ATÓXICOS, NÃO PROPENSOS A CAUSAR IRRITAÇÃO EM CONTATO COM A PELE, FARDO COM 48 UNIDADES.	700,00	FRD
55	PASTA ALUMINIO 500G- ESPECIFICAÇÃO: DE BRILHO PARA ALUMÍNIO, COMPOSIÇÃO ÁCIDO GRAXO DESTILADO DE VEGETAL. COADJUVANTE, NEUTRALIZANTE, CONSERVANTE, FRAGRÂNCIA, CORANTE E ÁGUA. EMBALAGEM 500G.	100,00	UND
56	PASTILHAS DE HIPOCLORITO DE CÁLCIO COM NO MÍNIMO 65% DE CLORO ATIVO EM TABLETES DE 200 GRAMAS, NO DIÂMETRO DE 60 MM. - 68 MM., PARA DESINFECÇÃO DE ÁGUA PARA CONSUMO HUMANO. BALDE COM 45KG.	24,00	BLD
57	REAGENTE DPD P/ CLORO LIVRE PACOTE COM 1000 UN DE10 ML CADA - REAGENTE DPD PARA CLORO LIVRE - Pacote com 1000 unidades de 10 ml.	10,00	PCT
59	RODO PUSH GRANDE-ESPECIFICAÇÃO: DIMENSÕES:51,8X3,5X9,5 COM PERFIL DE BORRACHA DUPLA, PUXA MAIS ÁGUA - ALCANÇA GRANDES ESPAÇOS SEM DANIFICAR MÓVEIS E PAREDES - PRESILHAS PARA FIXAR PANO.	150,00	UND
60	SABAO DE COCO EM BARRA- ESPECIFICAÇÃO: CONSERVANTE, COADJUVANTES, TEOR DE VOLÁTEIS 32%, EMBALADO EM PACOTE COM 05 BARRAS DE 200G CADA.	250,00	PCT
61	SABAO EM BARRA - ESPECIFICAÇÃO: SABÃO DE ÁCIDOS GRAXOS DE SOJA, LINEAR ALQUIL BENZENO, SULFATO DE SÓDIO, COADJUVANTE, GLICERINA, AGENTE ANTI-REDEPOSITANTE, COM 5 UNIDADES DE 200G, CAIXA COM 50 UNIDADES.	400,00	CX
63	SACO PARA LIXO 50L- ESPECIFICAÇÃO: CAPACIDADE 50 LITROS, COR AZUL, APRESENTAÇÃO PEÇA ÚNICA, LARGURA 63CM, ALTURA 80CM, APLICAÇÃO COLETA DE LIXO FARDO COM 50 UNIDADES.	1.500,00	FRD



ESTADO DO MARANHÃO
PREFEITURA MUNICIPAL DE SÃO VICENTE FÉRRER
CNPJ nº 06.421.119/0001-14



64	SACO PARA LIXO 100L- ESPECIFICAÇÃO: CAPACIDADE 100L APRESENTAÇÃO PEÇA ÚNICA, LARGURA 105, ALTURA 75, APLICAÇÃO COLETA DE LIXO, FARDO COM 50 UNIDADES.	750,00	FRD
65	SACOLA PLÁSTICA DE 10 KG.	500,00	KG
66	SACOLA PLÁSTICA DE 15 LITROS.	500,00	KG
67	SACOLA PLÁSTICA DE 20 KG.	500,00	KG
69	VASSOURA DE PIAÇAVA COM CABO DE MADEIRA.	200,00	UND
70	VASSOURAO 40CM- ESPECIFICAÇÃO: 40 CM CABO C/ CEPAL DE MADEIRA E CABO RETO PACOTES C/ 6 PEÇAS, CABO GROSSO 28MM. FIO LONGO DE 12CM. CABO: 1,40 METROS.	200,00	UND
71	SHAMPOO INFANTIL SUAVE 200 ML.	200,00	UND
72	APARELHO DE BARBEAR COM 24 UNIDADES.	180,00	CRT
73	AVENTAL- ESPECIFICAÇÃO: CONFECCIONADO COM TECIDO DE FIBRAS INERENTES A CHAMA, IMPERMEABILIZADO, COM TIRA DE SUSTENTAÇÃO NO PESCOÇO E DUAS TIRAS PARA FIXAÇÃO NA CINTURA. FORRADO; MEDIDAS 1,00X0,60M OU 1,20X0,60M.	400,00	UND
74	CONDIONADOR INFANTIL SUAVE 250 ML.	200,00	UND
75	CREME DENTAL COM 90 MG.	200,00	UND
76	LUVA DESCARTÁVEL SUPERFÍCIE LISA, LÁTEX, SEM ADIÇÃO DE PIGMENTAÇÃO, NÃO ESTÉRIL, NÃO CIRÚRGICA, PROCEDIMENTOS DIVERSOS, COR NATURAL. ACABAMENTO INTERNO PU COATED; 100 % HIPOALERGÊNICA E ATÓXICA; NÃO CONTÉM LÁTEX NATURAL, OU ADITIVOS TÓXICOS (DOP OU DEHP) COMUNS ÀS LUVAS DE VINIL TRADICIONAIS; ZERO RISCO DE ALERGIA E TOXICIDADE; SEM TALCO (NÃO RESSECA A MÃO). EMBALAGEM: CAIXA COM 100 UNIDADES.	300,00	CX
77	MÁSCARA DE PROTEÇÃO DUPLA CAMADA 100% ALGODÃO, TECIDO DUPLO LAVÁVEL E REUTILIZÁVEL ESTERILIZADA COM FERRO DE PASSAR ROUPAS; BLOQUEIA EFETIVAMENTE 95% DAS PARTÍCULAS; IMPEDE QUE A SALIVA, SUOR E GOTÍCULAS ENTREM EM CONTATO COM A BOCA E NARIZ; SISTEMA DE AMARRAÇÃO PARA MELHOR AJUSTE B; NÃO DESCARTÁVEL; TAMANHO ADULTO E INFANTIL.	5.000,00	UND

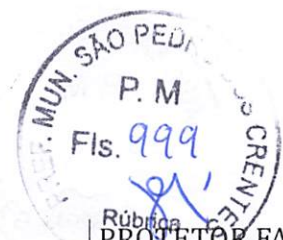

ESTADO DO MARANHÃO
PREFEITURA MUNICIPAL DE SÃO VICENTE FÉRRER
CNPJ nº 06.421.119/0001-14

78	PROTETOR FACIAL (FACE SHIELD), FABRICADA EM POLÍMERO TRANSPARENTE, A MASCARA PROTETOR FACIAL FACE SHIEKD REUTILIZÁVEL, AJUSTÁVEL PODE SER FACILMENTE HIGIENIZADA. VOCÊ PODE DESINFETÁ-LA COM ÁLCOOL 70% OU HIPOCLORITO DE SÓDIO. DESTE FORMA, PODE SER REUTILIZADA SEM LIMITAÇÃO. COR: TRANSPARENTE.	200,00	UND
79	SABONETE 90G- ESPECIFICAÇÃO: ASPECTO FÍSICO SÓLIDO, PESO 90G, COM PERFUME, FORMATO OVALADO, CORES VARIADAS, APLICAÇÃO PELE NORMAL. PACOTE 12 UNIDADES.	350,00	PCT
80	SABONETE LIQUIDO (PERFUMADO COM PH NEUTRO, PARA USO EM SABONETEIRA. DILUIÇÃO: PRONTO PARA USO, EMBALAGEM COM CAPACIDADE DE 5L.	250,00	GL
81	XÍCARA DE CAFÉ, COM PIRES, EM PORCELANA BRANCA. JOGO COM 12 PEÇAS.	150,00	JOG
82	BANDEJA REDONDA 2,5 CM. ESPECIFICAÇÃO: EM ALUMÍNIO POLIDO, ALTURA: 2,5CMS DIÂMETRO:40CMSEPESSURA:1,20MMS.	100,00	UND
83	BANDEJA REDONDA 45CM. ESPECIFICAÇÃO: REDONDA REFORÇADA DE ALUMÍNIO POLIDO DE 45CM.	100,00	UND
84	BANDEJA RETANGULAR 43CM. ESPECIFICAÇÃO: FORMA RETANGULAR GRANDE COM ALÇA EM AÇO INOX, ALTURA 6CM, LARGURA 3CM E PROFUNDIDADE 43CM.	100,00	UND
85	CAIXA TÉRMICA DE ISOPOR DE 13 LITROS, 100% POLIESTIRENO EXPANDIDO NA COR BRANCA.	100,00	UND
86	CAIXA TÉRMICA DE ISOPOR DE 21 LITROS, 100% POLIESTIRENO EXPANDIDO NA COR BRANCA.	100,00	UND
87	CAIXA TÉRMICA DE ISOPOR DE 30 LITROS, 100% POLIESTIRENO EXPANDIDO NA COR BRANCA.	100,00	UND
88	CAPA PARA GARRAFÃO DE ÁGUA MINERAL 20L.	100,00	UND
89	COLHER DESCARTÁVEL TIPO REFEIÇÃO, CONFECCIONADA EM POLIESTIRENO RESISTENTE NA COR BRANCA OU TRANSLÚCIDA. O PRODUTO DEVE SER ISENTO DE MATERIAIS ESTRANHOS, RACHADURAS, DEFORMAÇÕES, REBARBAS OU ARESTAS. EMBALADAS HIGIENICAMENTE EM SACO PLÁSTICO E REEMBALADAS EM CAIXA DE PAPELÃO. ACONDICIONADO CONFORME A PRAXE DO FABRICANTE DE FORMA A GARANTIR A HIGIENE E INTEGRIDADE DO PRODUTO ATÉ O USO. A EMBALAGEM DEVERÁ CONTER EXTERNAMENTE OS DADOS DE IDENTIFICAÇÃO, PROCEDÊNCIA E QUANTIDADE. PACOTE COM 100 UNIDADES.	500,00	PCT



ESTADO DO MARANHÃO
PREFEITURA MUNICIPAL DE SÃO VICENTE FÉRRER
CNPJ nº 06.421.119/0001-14



90	COLHER DESCARTÁVEL TIPO SOBREMESA, CONFECCIONADA EM POLIESTIRENO RESISTENTE NA COR BRANCA OU TRANSLÚCIDA. O PRODUTO DEVE SER ISENTO DE MATERIAIS ESTRANHOS, RACHADURAS, DEFORMAÇÕES, REBARBAS OU ARESTAS. EMBALADAS HIGIENICAMENTE EM SACO PLÁSTICO E REEMBALADAS EM CAIXA DE PAPELÃO. ACONDICIONADO CONFORME A PRAXE DO FABRICANTE DE FORMA A GARANTIR A HIGIENE E INTEGRIDADE DO PRODUTO ATÉ O USO. A EMBALAGEM DEVERÁ CONTER EXTERNAMENTE OS DADOS DE IDENTIFICAÇÃO, PROCEDÊNCIA E QUANTIDADE. PACOTE COM 50 UNIDADES.	500,00	PCT
91	COLHER GRANDE DE INOX COM CABO PLÁSTICO. MEDIDA: 32 CM.	200,00	UND
92	COLHER GRANDE DE POLIETILENO. MEDIDA: 32 CM.	200,00	UND
93	COPO DE VIDRO PAULISTA PARA ÁGUA COM CAPACIDADE PARA 250 ML. CONJUNTO COM 6 UNID.	50,00	CJT
94	COPO DESCARTÁVEL PARA ÁGUA, EM MATERIAL POLIESTIRENO, COM CAPACIDADE DE 180 ML, MATERIAL ATÓXICO, IDEAL PARA ÁGUA E REFRIGERANTE; A EMBALAGEM DEVERÁ CONTER EXTERNAMENTE, EM TINTA INDELÉVEL, OS DADOS DE IDENTIFICAÇÃO, PROCEDÊNCIA E QUANTIDADE. OS COPOS DEVEM SER HOMOGÊNEOS, ESTRIADOS, ISENTOS DE MATERIAIS ESTRANHOS, BOLHAS, RACHADURAS, FUIROS, DEFORMAÇÕES, BORDAS AFIADAS OU REBARBAS, NÃO DEVEM APRESENTAR SUJIDADE INTERNA OU EXTERNAMENTE. O COPO DEVE TRAZER GRAVADO EM RELEVO, COM CARACTERES VISÍVEIS, A MARCA OU IDENTIFICAÇÃO DO FABRICANTE, A CAPACIDADE E O SÍMBOLO DE IDENTIFICAÇÃO DE MATERIAL PARA RECICLAGEM. ACONDICIONADO CONFORME A PRAXE DO FABRICANTE, DE FORMA A GARANTIR A HIGIENE E INTEGRIDADE DO PRODUTO ATÉ SEU USO. MATERIAL DEVE ESTAR EM CONFORMIDADE COM AS NORMAS DOS ÓRGÃOS REGULADORES. CAIXA COM 2.500 COPOS.	450,00	CX



ESTADO DO MARANHÃO
PREFEITURA MUNICIPAL DE SÃO VICENTE FÉRRER
CNPJ nº 06.421.119/0001-14

95	COPO.DESCARTÁVEL PARA CAFÉ, EM MATERIAL POLIESTIRENO, COM CAPACIDADE DE 50 ML, MATERIAL ATÓXICO, IDEAL PARA CAFÉ; A EMBALAGEM DEVERÁ CONTER EXTERNAMENTE, EM TINTA INDELÉVEL, OS DADOS DE IDENTIFICAÇÃO, PROCEDÊNCIA E QUANTIDADE. OS COPOS DEVEM SER HOMOGÊNEOS, ESTRIADOS, ISENTOS DE MATERIAIS ESTRANHOS, BOLHAS, RACHADURAS, FUROS, DEFORMAÇÕES, BORDAS AFIADAS OU REBARBAS, NÃO DEVEM APRESENTAR SUJIDADE INTERNA OU EXTERNAMENTE. O COPO DEVE TRAZER GRAVADO EM RELEVO, COM CARACTERES VISÍVEIS, A MARCA OU IDENTIFICAÇÃO DO FABRICANTE, A CAPACIDADE E O SÍMBOLO DE IDENTIFICAÇÃO DE MATERIAL PARA RECICLAGEM. ACONDICIONADO CONFORME A PRAXE DO FABRICANTE, DE FORMA A GARANTIR A HIGIENE E INTEGRIDADE DO PRODUTO ATÉ SEU USO. MATERIAL DEVE ESTAR EM CONFORMIDADE COM AS NORMAS DOS ÓRGÃOS REGULADORES. CAIXA COM 5.000 COPOS.	450,00	CX
96	FACA PARA CARNE COM LÂMINA 6" E CABO EM POLIPROPILENO. FIO LISO. MEDIDA: 30 CM.	200,00	UND
97	FAQUEIRO COM 24 PEÇAS, EM AÇO INOX.	100,00	UND
98	FÓSFORO, CAIXA DE MADEIRA ACENDIMENTO MACIO E SEGURO. MATERIAL COM SELO DO INMETRO. PCT COM 10 CAIXAS.	300,00	PCT
99	FRIGIDEIRA COM 18 CM DE DIÂMETRO.	100,00	UND
100	FRIGIDEIRA COM 30 CM DE DIÂMETRO.	100,00	UND
101	GARRAFA TÉRMICA DE PRESSÃO EM INOX. CAPACIDADE: 1,8L.	100,00	UND
102	GARRAFA TÉRMICA DE PRESSÃO EM PLÁSTICO. CAPACIDADE: 5L.	100,00	UND
103	JARRA DE VIDRO COM CAPACIDADE DE 1,5 LITROS.	150,00	UND
104	KIT DE ALIMENTAÇÃO ESCOLAR (PRATO, COPO E COLHER). ESPECIFICAÇÃO; FABRICADO EM POLIPROPILENO, BMC OU SMC, RESISTENTE À TEMPERATURA DE 100º CELSIUS, POR NO MÍNIMO 20 MINUTOS;	1.500,00	UND
105	PALITO DE PICOLÉ, PONTAS ARREDONDADAS, PACOTE COM 100 UNIDADES.	250,00	PCT
106	PANELA COM TAMPA COM CAPACIDADE PARA 24L, ALTURA BAIXA. DE BOA QUALIDADE.	150,00	UND
107	PANELA COM TAMPA COM CAPACIDADE PARA 35L, ALTURA ALTA. DE BOA QUALIDADE.	150,00	UND



ESTADO DO MARANHÃO
PREFEITURA MUNICIPAL DE SÃO VICENTE FÉRRER
CNPJ nº 06.421.119/0001-14

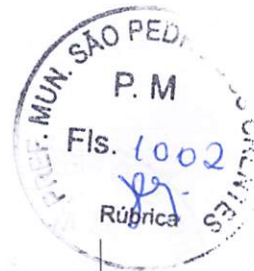

108	PANELA DE PRESSÃO EM ALUMÍNIO ANTIADERENTE 6L. TAMPA COM FECHAMENTO EXTERNO; VÁLVULA, PINO RELATIVAMENTE PESADO, MAS QUE PERMITA ABERTURA DA VÁLVULA, VEDAÇÃO TOTAL DO VAPOR INTERNO, À EXCEÇÃO DA SAÍDA PELA VÁLVULA PRINCIPAL.	100,00	UND
109	PAPEIRO EM ALUMÍNIO ANTIADERENTE COM CAPACIDADE DE 1,5L	50,00	UND
110	PAPEIRO EM ALUMÍNIO ANTIADERENTE COM CAPACIDADE DE 2L.	50,00	UND
111	PORTA GUARDANAPO EM INOX.	50,00	UND
112	POTE DE VIDRO TRANSPARENTE COM TAMPA ROSCA PLÁSTICA DE BOA VEDAÇÃO E CAPACIDADE DE 1L.	80,00	UND
113	POTE DE VIDRO TRANSPARENTE COM TAMPA ROSCA PLÁSTICA DE BOA VEDAÇÃO E CAPACIDADE DE 2L.	80,00	UND
114	POTE DE VIDRO TRANSPARENTE COM TAMPA ROSCA PLÁSTICA DE BOA VEDAÇÃO E CAPACIDADE DE 500ML.	80,00	UND
115	PRATO DESCARTÁVEL COM DIÂMETRO MÍNIMO 15 CM. EMBALAGEM: PACOTE COM 10 UNIDADES, COM DADOS DE IDENTIFICAÇÃO DO PRODUTO E MARCA DO FABRICANTE. CAIXA COM 50PCT.	150,00	CX
116	PRATO DESCARTÁVEL COM DIÂMETRO MÍNIMO 21 CM. EMBALAGEM: PACOTE COM 10 UNIDADES, COM DADOS DE IDENTIFICAÇÃO DO PRODUTO E MARCA DO FABRICANTE. CAIXA COM 50PCT.	150,00	CX
117	PRATO DESCARTÁVEL FUNDO COM DIÂMETRO MÍNIMO 12 CM. EMBALAGEM COM DADOS DE IDENTIFICAÇÃO DO PRODUTO E MARCA DO FABRICANTE. CAIXA COM 50PCT.	150,00	CX

O referido fornecimento atendeu, atendeu satisfatoriamente dentro do prazo, dentro de nossas exigências e pontualmente com as obrigações assumidas para as quais foi concebida, e não havendo nada que o desabone sua conduta.

Para maior clareza firmamos o presente

São Vicente Ferrer - MA, 03 de agosto de 2023.

LEANDERSON
SODRE
FREITAS:605087593
66

Assinado de forma digital
por LEANDERSON SODRE
FREITAS:60508759366
Dados: 2023.08.07
01:15:37 -03'00'

LEANDERSON SODRÉ FREITAS
Secretário Municipal de Saúde

Recebi(emos) de VLP SOARES o(s) produto(s) constantes da Nota Fiscal Eletrônica indicada ao lado, bem como atestamos que os mesmos foram examinados, conforme os testes constantes do Boletim de Conformidade / Certificado de Qualidade, servindo o aceite da presente para todos os efeitos legais.

NFe
Nº 000.000.020
SERIE: 1
000.000.020

DATA DE RECEBIMENTO IDENTIFICAÇÃO E ASSINATURA DO RECEBEDOR

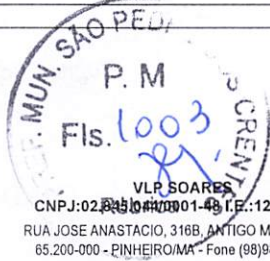

DANFE
DOCUMENTO AUXILIAR DA NOTA FISCAL
0 - Entrada
1 - Saída **1**
Nº.000.000.020
SÉRIE: 1
FOLHA 01/01



CHAVE DE ACESSO
2123 0602 8450 4400 0148 5500 1000 0000 2014 8649 5323
Consulta de autenticidade no portal nacional da NF-e
www.nfe.fazenda.gov.br/portal ou no site da Sefaz Autorizadora
PROTOCOLO DE AUTORIZAÇÃO DE USO
421230016731608 05/06/2023 09:37:26-03:00

NATUREZA DA OPERAÇÃO: **VENDA DE MERCADORIA ADQUIRIDA OU RECEBIDA DE TERCE...** DADOS DA NFE

INSCRIÇÃO ESTADUAL: **127354018** INSC. ESTADUAL DO SUBST. CNPJ: **02.845.044/0001-48**

DESTINATÁRIO/REMETENTE

NOME/RAZÃO SOCIAL: **FUNDO MUNICIPAL DE SAUDE - SAO VICENTE FERRER** CNPJ/CPF: **11.700.183/0001-74** DATA EMISSÃO: **05/06/2023**

ENDEREÇO: **RUA DOM PEDRO II, S/N** BAIRRO/DISTRITO: **CENTRO** CEP: **65.220-000** DATA DA ENTRADA/SAÍDA: **05/06/2023**

MUNICÍPIO: **SAO VICENTE FERRER** FONE/FAX: **(00)00000-0000** UF: **MA** INSCRIÇÃO ESTADUAL: **0000000000** HORA DA ENTRADA/SAÍDA: **09:37:19**

FATURA

CALCULO DO IMPOSTO

BASE DE CALCULO DO ICMS	VALOR DO ICMS	BASE DE CALCULO DO ICMS SUBSTITUIÇÃO	VALOR DO ICMS SUBSTITUIÇÃO	VALOR TOTAL DOS PRODUTOS
0,00	0,00	0,00	0,00	42.000,74
VALOR DO FRETE	VALOR DO SEGURO	DESCONTO	OUTRAS DESPESAS ACESSORIAS	VALOR DO IPI
0,00	0,00	0,00	0,00	0,00
				VALOR TOTAL DA NOTA
				42.000,74

TRANSPORTADORA/VOLUMES TRANSPORTADOS

RAZÃO SOCIAL/NOME	FRETE POR CONTA	CÓDIGO ANTI	PLACA DO VEICULO	UF	CNPJ/CPF
	0 - Emitente				
ENDEREÇO	MUNICÍPIO	UF	INSCRIÇÃO ESTADUAL		
QUANTIDADE	ESPÉCIE	MARCA	NUMERO DE VOLUMES	PESO BRUTO	PESO LÍQUIDO
1939			0		

DADOS DOS PRODUTOS/SERVIÇOS

REF/COD PRODUTO	DESCRIÇÃO DO PRODUTO	NCM/SH	CST	CFOP	UNI	QUANT	VLR UNITÁRIO	VLR TOTAL	BC ICMS	VLR ICMS	VLR IPI	ALÍQ. ICMS	ALÍQ. IPI
23	DESODORIZADOR DE AR AEROSSOL 400 ML	33074900	0102	5102	CX	14,0000	99,0000	1386,0000	0,00	0,00	0,00	0,00	0,0000
25	DETERGENTE LIQUIDO NEUTRO 500 ML CX C/	34029031	0102	5102	CX	30,0000	41,5000	1245,0000	0,00	0,00	0,00	0,00	0,0000
204	DESINFETANTE 5L	38089429	0102	5102	GL	35,0000	24,5000	857,5000	0,00	0,00	0,00	0,00	0,0000
206	DETERGENTE MULT USO 500ML CAIXA C/24	34029031	0102	5102	CX	23,0000	85,0000	1955,0000	0,00	0,00	0,00	0,00	0,0000
211	ESCOVA DENTAL ADULTO, C/ CERDAS DE	96032100	0102	5102	UN	138,0000	2,3500	324,3000	0,00	0,00	0,00	0,00	0,0000
212	ESCOVA DENTAL INFANTIL, C/ CERDAS DE	96032100	0102	5102	UN	86,0000	3,4000	292,4000	0,00	0,00	0,00	0,00	0,0000
213	ESCOVA EM PLASTICO PARA LAVAR ROUPAS	96039000	0102	5102	UN	89,0000	3,4000	302,6000	0,00	0,00	0,00	0,00	0,0000
214	ESCOVA SANITARIA COM ESTOJO	96039000	0102	5102	UN	46,0000	10,9900	505,5400	0,00	0,00	0,00	0,00	0,0000
215	ESCOVAS PARA SANITARIO EM PLASTICO	96039000	0102	5102	UN	58,0000	5,5000	319,0000	0,00	0,00	0,00	0,00	0,0000
216	FLANELA DE LIMPEZA 40X50CM	63071000	0102	5102	UN	120,0000	3,0500	366,0000	0,00	0,00	0,00	0,00	0,0000
217	PANO DE LIMPEZA, MATERIAL 100% ALGODAO	63071000	0102	5102	UN	200,0000	5,9000	1180,0000	0,00	0,00	0,00	0,00	0,0000
218	PAPEL HIGIENICO - NEUTRO BRANCO FARDO	48181000	0102	5102	FD	45,0000	36,5000	1642,5000	0,00	0,00	0,00	0,00	0,0000
219	PASTA ALUMINIO 500G	34054000	0102	5102	UN	24,0000	9,9900	239,7600	0,00	0,00	0,00	0,00	0,0000
220	PASTILHAS DE HIPOCLORITO DE CALCIO DE	28281000	0102	5102	BL	4,0000	1100,0000	4400,0000	0,00	0,00	0,00	0,00	0,0000
222	RODO PUSH GRANDE DIMENSOES:51,8X3,5X9,5	96039000	0102	5102	UN	50,0000	23,5000	1175,0000	0,00	0,00	0,00	0,00	0,0000
223	SABAO DE COCO EM BARRA PACOTE COM 05	34011900	0102	5102	PC	50,0000	10,5000	525,0000	0,00	0,00	0,00	0,00	0,0000
224	SABAO EM BARRA CAIXA COM 50 UNIDADES.	34011900	0102	5102	CX	34,0000	75,0000	2550,0000	0,00	0,00	0,00	0,00	0,0000
225	SACO PARA LIXO 50L FARDO COM 50 UNIDADES	39232910	0102	5102	FD	110,0000	15,5000	1705,0000	0,00	0,00	0,00	0,00	0,0000
226	SACO PARA LIXO 100L FARDO COM 50	39232910	0102	5102	FD	100,0000	38,5000	3850,0000	0,00	0,00	0,00	0,00	0,0000
227	SACOLA PLASTICA DE 10 KG	39232190	0102	5102	KG	30,0000	10,5000	315,0000	0,00	0,00	0,00	0,00	0,0000
228	SACOLA PLASTICA DE 15 LITROS	39232190	0102	5102	KG	30,0000	11,5000	345,0000	0,00	0,00	0,00	0,00	0,0000
229	SACOLA PLASTICA DE 20 KG	39232190	0102	5102	KG	30,0000	13,5000	405,0000	0,00	0,00	0,00	0,00	0,0000
230	VASSOURA DE PIACAVA COM CABO DE	96031000	0102	5102	UN	48,0000	13,0100	624,4800	0,00	0,00	0,00	0,00	0,0000
231	VASSOURAO 40CM	96039000	0102	5102	UN	48,0000	29,5000	1416,0000	0,00	0,00	0,00	0,00	0,0000
232	SHAMPOO INFANTIL SUAVE 200 ML	33051000	0102	5102	UN	45,0000	4,9000	220,5000	0,00	0,00	0,00	0,00	0,0000
234	AVENTAL MEDIDAS 1.00X0,60M	62101000	0102	5102	UN	64,0000	17,5000	1120,0000	0,00	0,00	0,00	0,00	0,0000
236	CREME DENTAL COM 90 MG	33061000	0102	5102	UN	54,0000	2,4500	132,3000	0,00	0,00	0,00	0,00	0,0000

237	LUVA DESCARTAVEL CAIXA COM 100 UNIDADES	40151900	0102	5102	CX	45,0000	16,5000	742,5000	0,00	0,00	0,00	0,00	0,0000
240	SABONETE 90G PACOTE 12 UNIDADES	34011190	0102	5102	PC	34,0000	13,2900	451,8600	0,00	0,00	0,00	0,00	0,0000
241	SABONETE LIQUIDO PERFUMADO COM PH	34012010	0102	5102	GL	35,0000	22,5000	787,5000	0,00	0,00	0,00	0,00	0,0000
279	ALCOOL ETILICO 70% GALAO 5LT	22072019	0102	5102	GL	120,0000	51,0000	6120,0000	0,00	0,00	0,00	0,00	0,0000
280	ALCOOL GEL ETILICO 70 GALAO 5LT	22072019	0102	5102	GL	100,0000	45,0000	4500,0000	0,00	0,00	0,00	0,00	0,0000

DADOS DO ISSQN

INSCRIÇÃO MUNICIPAL	VALOR TOTAL DOS SERVIÇOS 0,00	BASE DE CÁLCULO ISSQN 0,00	VALOR ISSQN 0,00	FUNRURAL 0,00	TOTAL FATURAMENTO 0,00
---------------------	----------------------------------	-------------------------------	---------------------	------------------	---------------------------

DADOS ADICIONAIS

INFORMAÇÕES COMPLEMENTARES NF relativo ao pedido Nr. 03; CONTRATO 105/2023/ PREGAO ELETRONICO 14/2023 ;BANCO 756 / COOPERATIVA 4436 / CONTA 000021132-0;V L P SOARES	RESEVADO AO FISCO
---	-------------------





FOLHA: 1354
PROC.: 837073
RUBRICA: J

ESTADO DO MARANHÃO
PREFEITURA MUNICIPAL DE SÃO VICENTE FÉRRER
CNPJ nº 06.421.119/0001-14

CONTRATO Nº 105/2023

CONTRATO DE FORNECIMENTO, QUE ENTRE SI CELEBRAM, DE UM LADO A **PREFEITURA MUNICIPAL DE SÃO VICENTE FÉRRER**, E DE OUTRO LADO, A EMPRESA **V L SOARES PIMENTA**, NA FORMA ABAIXO.

Pelo presente instrumento, que entre si fazem, de um lado A **PREFEITURA MUNICIPAL DE SÃO VICENTE FÉRRER**, sediada na **Praça da Matriz, sn, Centro, São Vicente Ferrer – MA**, inscrita no CNPJ sob o nº 06.421.119/0001-14, doravante denominada **CONTRATANTE**, neste ato representado pelo Secretário Municipal de Saúde, **LEANDERSON SODRÉ FREITAS**, Portador do RG nº 038660152010-6 e CPF nº 605.087.593-66, residente e domiciliado nesta cidade, e de outro lado a empresa **V L SOARES PIMENTA**, com sede na Rua José Inácio, nº 316 A, Centro, Pinheiro – Maranhão - CEP: 65200-000, inscrita no Cnpj nº 02.845.044/0001-48, doravante denominada **CONTRATADA**, neste ato representada pela Sra. **VERA LUCIA PESSOA SOARES**, Portador do RG, sob o nº. 000099534798-0 SSP-MA, e CPF nº. 460.577.493-91, têm entre si, ajustado o presente Contrato de Fornecimento, cuja lavratura foi regularmente autorizada em despacho constante no Processo Administrativo nº 43/2023, da licitação na modalidade Pregão Eletrônico nº 14/2023-CPL-SRP e seus anexos, e ainda da proposta adjudicada que a este integram, independentemente de transcrição, submetendo-se as parte às disposições constantes da **LEI 10.520/2002; DECRETOS Nº 9.507/2018; DECRETO Nº 10.024/2019, LEI COMPLEMENTAR Nº123 DE 14 DE DEZEMBRO DE 2006, LEI Nº 8.666, DE 21 DE JUNHO DE 1993** e demais legislações aplicada à matéria, mediante às Cláusulas e condições seguintes:

CLÁUSULA PRIMEIRA: DO OBJETO

Contratação de empresa para fornecimento de materiais de limpeza e utensílios, para atender as necessidades do Município de São Vicente Ferrer, em conformidade com o **Anexo I** do Edital, que passará a ser parte integrante deste instrumento, quando de sua assinatura e proposta Adjudicada.

CLÁUSULA SEGUNDA: ORDEM DE PRIORIDADE

Ocorrendo dúvida de interpretação entre as disposições dos documentos integrantes deste Contrato, prevalecerá a seguinte ordem de prioridade: 1º Contrato; 2º Edital; 3º Proposta Adjudicada e toda correspondência trocada entre as partes.

CLÁUSULA TERCEIRA: DO FORNECIMENTO

A **CONTRATADA** disponibilizará os materiais mediante requisição da **CONTRATANTE** através da Secretaria Municipal de Saúde de acordo com a necessidade da Prefeitura Municipal de São Vicente Ferrer/MA.

PARÁGRAFO ÚNICO

Para efeito de controle a **CONTRATADA** deverá ao solicitar o pagamento referente ao fornecimento, apresentar comprovante de entrega dos mesmos, devidamente assinadas por servidor credenciado da **CONTRATANTE**.

CLÁUSULA QUARTA: DO PREÇO E FORMA DE PAGAMENTO

O valor global estimado do presente Contrato é de **R\$ 652.672,50 (seiscentos e cinquenta e dois mil, seiscentos e setenta e dois reais e cinquenta centavos)**, para o fornecimento, que serão pagos de acordo com a solicitação da **CONTRATANTE**, na proporção dos produtos fornecidos pela **CONTRATADA**.

ITEM	DESCRIÇÃO	QTDE	MARCA	UND	VALOR UNITÁRIO	VALOR TOTAL
------	-----------	------	-------	-----	----------------	-------------



FOLHA: 1359
PROC.: 4370073
RUBRICA: J

ESTADO DO MARANHÃO
PREFEITURA MUNICIPAL DE SÃO VICENTE FÉRRER
CNPJ nº 06.421.119/0001-14



3	ÁLCOOL ETÍLICO 70%, INCOLOR, PRONTO PARA USO, USO HOSPITALAR, PARA FINS DE DESINFECÇÃO DE SUPERFÍCIES FIXAS, ACONDICIONADO EM GALÃO DE 5 LITROS, COM TAMPA ROSQUEÁVEL E COM LACRE INVOLÁVEL. EMBALAGEM QUE CON TENHA DADOS DE IDENTIFICAÇÃO, PROCEDÊNCIA, LOTE E VALIDADE.	400,00	BRILHEX	GL	RS 51,00	RS 20.400,00
4	ÁLCOOL GEL ETÍLICO 70%: ÁLCOOL; APLICAÇÃO ANTISSÉPTICO; TIPO: ETÍLICO HIDRATADO; ESTADO FÍSICO: GEL; AROMA SEM PERFUME; TEOR 70%%; TIPO DO BICO: COMUM; MATERIAL DO FRASCO: PLÁSTICO; EMBALAGEM: GALÃO COM 5 LITROS. CERTIFICADO SANEANTE PELA ANVISA.	500,00	BRILHEX	GL	RS 45,00	RS 22.500,00
5	BACIA EM ALUMINIO. ESPECIFICAÇÃO RESISTENTE GRANDE Nº 50.	100,00	ALUMINIO HW	UND	RS 30,00	RS 3.000,00
6	BACIA EM MATERIAL PLASTICO CAP. 20L. ESPECIFICAÇÃO: PLÁSTICO RÍGIDO COM CAPACIDADE 20 LITROS.	200,00	IBAP	UND	RS 21,00	RS 4.200,00
7	BACIA EM MATERIAL PLASTICO CAP. 45L. ESPECIFICAÇÃO: RÍGIDO COM CAPACIDADE 45 LITROS.	80,00	IBAP	UND	RS 55,00	RS 4.400,00
8	BALDE CAP. 60L. ESPECIFICAÇÃO: EM MATERIAL PLÁSTICO EM POLIPROPILENO COM CAPACIDADE PARA 60 LITROS, COM TAMPA.	80,00	IBAP	UND	RS 58,00	RS 4.640,00
9	BALDE COM ALÇA 12L. ESPECIFICAÇÃO: EM MATERIAL PLÁSTICO 12 LITROS REFORÇADO NA COR PRETA OBSERVAÇÃO: COM ALÇA, DIVERSAS CORES.	100,00	IBAP	UND	RS 14,00	RS 1.400,00
10	BALDE COM ALÇA 15L. ESPECIFICAÇÃO: EM MATERIAL PLÁSTICO, TAMANHO PEQUENO, ALÇA DE ARAME GALVANIZADO CAPACIDADE PARA 15 LITROS, BALDE SUPER REFORÇADO NA COR PRETA.	150,00	IBAP	UND	RS 21,00	RS 3.150,00
11	BALDE COM ALÇA 20L. ESPECIFICAÇÃO: EM MATERIAL PLÁSTICO RESISTENTE COM ALÇA E CAPACIDADE PARA 20 LITROS.	150,00	IBAP	UND	RS 15,00	RS 2.250,00
12	BALDE DE PLÁSTICO 100 LITROS, CONFECCIONADO EM MATERIAL DE ALTA RESISTÊNCIA, COM TAMPA.	100,00	IBAP	UND	RS 77,00	RS 7.700,00

Jee

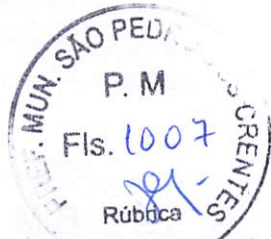

FOLHA: 1356
 PROJ.: 931023
 RUBRICA: 1

ESTADO DO MARANHÃO
 PREFEITURA MUNICIPAL DE SÃO VICENTE FÉRRER
 CNPJ nº 06.421.119/0001-14

13	BALDE DE PLÁSTICO DE 20 LITROS, CONFECCIONADO EM MATERIAL DE ALTA RESISTÊNCIA. COM TAMPA.	150,00	IBAP	UND	R\$ 18,00	R\$ 2.700,00
14	BALDE ESPREMEDOR COM MOP. COMPOSIÇÃO: BASE COM CERDAS EM MICROFIBRA, CABO EM ALUMÍNIO COM MANOPLA EMBORRACHADA, TRAVA CENTRAL QUE LIBERA OU TRAVA O GIRO, BASE DE MICROFIBRA DESENVOLVIDA COM NANOTECNOLOGIA, SISTEMA DE CENTRIFUGAÇÃO E ENXAGUE COM ALÇA PARA TRANSPORTE E CAPACIDADE MÍNIMA DE 10 LITROS.	100,00	CONDOR	UND	R\$ 42,00	R\$ 4.200,00
15	BALDE. ESPECIFICAÇÃO: EM MATERIAL PLÁSTICO REFORÇADO COM PEDAL, TAMPA E CAPACIDADE DE 100 LITROS CORES DIVERSAS.	200,00	IBAP	UND	R\$ 64,00	R\$ 12.800,00
16	CERA LIQUIDA 1L- ESPECIFICAÇÃO: DE 1ª QUALIDADE COMPOSIÇÃO DISPERSÕES ACRÍLICAS, EMULSÃO DE POLIETILENO, SOLVENTE, PRESERVANTE, ANTIESPUMANTE, RESINA FUMÁCIA, PLASTIFICANTE, NIVELADOR, CORANTE, ESSÊNCIA E ÁGUA, EMBALAGEM PLÁSTICA DE 1 LITRO, CAIXA COM 12 UNIDADES. DEVERÁ CONTER NA EMBALAGEM DO PRODUTO A IDENTIFICAÇÃO, PRAZO DE VALIDADE, REGISTRO OU NOTIFICAÇÃO NA ANVISA/MS.	150,00	BRILHO WAX	CX	R\$ 145,00	R\$ 21.750,00
17	CESTO DE LIXO EM POLIPROPILENO, SEM TAMPA COM CAPACIDADE DE APROXIMADAMENTE 15 L, NA COR MARFIM.	100,00	LUMAR	UND	R\$ 23,00	R\$ 2.300,00
18	CESTO QUADRADO COM PEDAL. PRODUTO INJETADO EM POLIPROPILENO COM APLICAÇÃO DE PROTEÇÃO UV COM CAPACIDADE DE 30L, NA COR MARFIM.	100,00	ARQPLAST	UND	R\$ 42,00	R\$ 4.200,00
19	CESTO QUADRADO COM TAMPA VAIVEM. PRODUTO INJETADO EM POLIPROPILENO COM APLICAÇÃO DE PROTEÇÃO UV COM CAPACIDADE DE 100L, NA COR MARFIM.	100,00	ARQPLAST	UND	R\$ 92,00	R\$ 9.200,00

Handwritten signature



FOLHA: 1352
PROC.: 832023
RUBRICA: J

ESTADO DO MARANHÃO
PREFEITURA MUNICIPAL DE SÃO VICENTE FÉRRER
CNPJ nº 06.421.119/0001-14



21	DESINFETANTE 5L- ESPECIFICAÇÃO: COM AROMA DE PINHO GALÃO 5 LITROS: DESINFETANTES CONCENTRADOS EUCALIPTO, FLORAL OU LAVANDA, PARA LAVAGEM GERAL DE SUPERFÍCIES, BANHEIROS E UTENSÍLIOS, POR SER CONCENTRADO, PROPORCIONA OTIMIZAÇÃO EM SUA UTILIZAÇÃO. TEOR DE ATIVOS: 25 % DILUIÇÃO MÁXIMA: 1/200. ANTISSÉPTICO, GERMICIDA E BACTERICIDA, ASPECTO FÍSICO: LÍQUIDA.	300,00	ATOL	GL	R\$ 24,50	R\$ 7.350,00
22	DESODORIZADOR DE AR 400ML- ESPECIFICAÇÃO: ESSÊNCIA LAVANDA, APRESENTAÇÃO AEROSOL, APLICAÇÃO AROMATIZA AMBIENTAL CAIXA 12 UNIDADES.	100,00	BOM AR	CX	R\$ 99,00	R\$ 9.900,00
24	DETERGENTE 500ML- ESPECIFICAÇÃO: COMPOSIÇÃO TESOATIVOS ANIÔNICOS, COADJUVANTE, PRESERVANTES, COMPONENTE ATIVO LINEAR ALQUIBENZENO SULFONATO DE SÓDIO, APLICAÇÃO REMOÇÃO DE GORDURAS DE LOUÇAS, TALHERES E PANEAS, COM OU SEM AROMA, CAIXA COM 24 UNIDADES DE 500 ML.	400,00	OI	CX	R\$ 41,50	R\$ 16.600,00
26	DETERGENTE MULT USO 500ML- ESPECIFICAÇÃO: COMPOSIÇÃO TESOATIVOS ANIÔNICOS, COADJUVANTE, PRESERVANTES, COMPONENTE ATIVO LINEAR ALQUIBENZENO SULFONATO DE SÓDIO, APLICAÇÃO REMOÇÃO DE GORDURAS DE LOUÇAS, TALHERES E PANEAS, COM AROMA, CAIXA COM 24 UNIDADES DE 500 ML.	300,00	OI	CX	R\$ 85,00	R\$ 25.500,00

Ass



FOLHA: 1388
 PROC.: 8311023
 RUBRICA: 7

ESTADO DO MARANHÃO
 PREFEITURA MUNICIPAL DE SÃO VICENTE FÉRRER
 CNPJ nº 06.421.119/0001-14

27	DETERGENTE MULT USO 500ML- ESPECIFICAÇÃO: COMPOSIÇÃO TESOATIVOS ANIÔNICOS, COADJUVANTE, PRESERVANTES, COMPONENTE ATIVO LINEAR ALQUIBENZENO SULFONATO DE SÓDIO, APLICAÇÃO REMOÇÃO DE GORDURAS DE LOUÇAS, TALHERES E PANELAS, SEM AROMA, CAIXA COM 24 UNIDADES DE 500 ML.	300,00	OI	CX	R\$ 85,00	R\$ 25.500,00
	DISPENSADOR PARA COPOS DESCARTÁVEIS PARA ÁGUA 180 ML. CORPO FEITO EM PLÁSTICO TRANSPARENTE, COM PONTEIRAS EM AÇO INOX E TAMPA PLÁSTICA REMOVÍVEL. SISTEMA DE ABAS AJUSTÁVEIS NOS MODELOS INOX, PONTEIRA EM INOX E AÇO ESMALTADO.	100,00	NOBRE	UND	R\$ 29,50	R\$ 2.950,00
29	DISPENSADOR PARA COPOS DESCARTÁVEIS PARA CAFÉ 50 ML. CORPO FEITO EM PLÁSTICO TRANSPARENTE, COM PONTEIRAS EM AÇO INOX E TAMPA PLÁSTICA REMOVÍVEL. SISTEMA DE ABAS AJUSTÁVEIS NOS MODELOS INOX, PONTEIRA EM INOX E AÇO ESMALTADO.	100,00	NOBRE	UND	R\$ 30,00	R\$ 3.000,00
30	DISPENSADOR PARA PAPEL HIGIÊNICO ROLÃO DE ATE 600 METROS. A CARENAGEM EXTERNA E A ESTRUTURA INTERNA DO PRODUTO DEVEM SER DE ALTA RESISTÊNCIA.	150,00	NOBRE	UND	R\$ 32,00	R\$ 4.800,00
33	ESCOVA DENTAL ADULTO, C/ CERDAS DE NYLON MACIA, COM 03 FILEIRAS, CONTENDO 28 TUFOS, APARADAS RETO, CORES VARIADAS SOB PIGMENTAÇÃO ATÓXICA, MEDINDO CM, DENTIFRÍCIO UNIFORMEMENTE E ARREDONDADAS, CABO 0,25 CM.	1.000,00	COLGATE	UND	R\$ 2,35	R\$ 2.350,00
34	ESCOVA DENTAL INFANTIL, C/ CERDAS DE NYLON MACIA, COM 03 FILEIRAS, CONTENDO 28 TUFOS, APARADAS UNIFORMEMENTE E ARREDONDADAS, CABO RETO, CORES VARIADAS SOB PIGMENTAÇÃO ATÓXICA, MEDINDO ENTRE 14 E 15 CM, DENTIFRÍCIO.	1.000,00	COLGATE	UND	R\$ 3,40	R\$ 3.400,00
35	ESCOVA EM PLÁSTICO PARA LAVAR ROUPAS.	300,00	CONDOR	UND	R\$ 3,40	R\$ 1.020,00

Deu



FOLHA: 1398
 PROC.: 4317073
 RUBRICA: Y

ESTADO DO MARANHÃO
 PREFEITURA MUNICIPAL DE SÃO VICENTE FÉRRER
 CNPJ nº 06.421.119/0001-14



36	ESCOVA SANITÁRIA COM FABRICADA EM EMBALAGEM COM DADOS DE IDENTIFICAÇÃO DO PRODUTO E MARCA DO FABRICANTE.	ESTOJO. NYLON. DE	800,00	CONDOR	UND		RS 8.792,00
37	ESCOVAS PARA SANITÁRIO EM PLÁSTICO- ESPECIFICAÇÃO: CABO PLÁSTICO, COM CERDAS EM NYLON, DE 1ª QUALIDADE. MEDIDAS APROXIMADAS: 32CM X 9CM.		500,00	CONDOR	UND	RS 5,50	RS 2.750,00
40	FLANELA DE LIMPEZA 40X50CM- ESPECIFICAÇÃO: 100% ALGODÃO 40 X 50 CM.		400,00	UNIAO TEXTIL	UND	RS 3,05	RS 1.220,00
52	PANO DE LIMPEZA. MATERIAL 100% ALGODAO ESPECIFICAÇÃO: ALVEJADO, CARACTERÍSTICAS ADICIONAIS, ABSORVENTE/LAVÁVEL E DURÁVEL.		900,00	UNIAO TEXTIL	UND	RS 5,90	RS 5.310,00
53	PAPEL HIGIENICO - ESPECIFICAÇÃO: NEUTRO, BRANCO, CORRESPONDE À CLASSE 1 SEGUNDO OS CRITÉRIOS DEFINIDOS NA NORMA ABNT BR 15464-2:2007. COMPONENTES ATÓXICOS, NÃO PROPENSOS A CAUSAR IRRITAÇÃO EM CONTATO COM A PELE, FARDO COM 48 UNIDADES.		700,00	FAMILIAR	FRD	RS 36,50	RS 25.550,00
55	PASTA ALUMINIO 500G- ESPECIFICAÇÃO: DE BRILHO PARA ALUMÍNIO. COMPOSIÇÃO ÁCIDO GRAXO DESTILADO DE VEGETAL. COADJUVANTE. NEUTRALIZANTE. CONSERVANTE, FRAGRÂNCIA, CORANTE E ÁGUA. EMBALAGEM 500G.		100,00	NUTRILAR	UND	RS 9,99	RS 999,00
56	PASTILHAS DE HIPOCLORITO DE CÁLCIO COM NO MÍNIMO 65% DE CLORO ATIVO EM TABLETES DE 200 GRAMAS. NO DIÂMETRO DE 60 MM. - 68 MM., PARA DESINFECÇÃO DE ÁGUA PARA CONSUMO HUMANO. BALDE COM 45KG.		24,00	PASTILHAS LD	BLD	RS 1.100,00	RS 26.400,00
57	REAGENTE DPD P/ CLORO LIVRE PACOTE COM 1000 UN DE 10 ML CADA - REAGENTE DPD PARA CLORO LIVRE - Pacote com 1000 unidades de 10 ml.		10,00	LD	PCT	RS 500,00	RS 5.000,00
59	RODO PUSH GRANDE-ESPECIFICAÇÃO: DIMENSÕES:51,8X3,5X9,5 COM PERFIL DE BORRACHA DUPLA, PUXA MAIS ÁGUA - ALCANÇA GRANDES ESPAÇOS SEM DANIFICAR MÓVEIS E PAREDES - PRESILHAS PARA FIXAR PANO.		150,00	CONDOR	UND	RS 23,50	RS 3.525,00

Ju