



Presidência da República

JUNTA COMERCIAL DO ESTADO DE SANTA CATARINA
CERTIFICADO DE REGISTRO EM 26/09/2016 SOB Nº 42600257767
Protocolo: 16/902233-1 DE 26/09/2016

Matrícula (da Junta Comercial do Estado de Santa Catarina) quando a sede for em Santa Catarina: 0751
DENTAL HIGIX PRODUTOS ODONTOLÓGICOS MÉDICOS HOSPITALARES EIRELI
C/OS ODONTOLÓGICOS MÉDICOS HOSPITALARES EIRELI

JUCESC 0751 2305

Nº DO PROTOCOLO (Uso do órgão de registro JUCESC)
JUCESC - UNIDADE DESCONCENTRADA DE PALMITOS

16/902233-1



1 - REQUERIMENTO

ILMº SR. PRESIDENTE DA JUNTA COMERCIAL DO ESTADO DE SANTA CATARINA

Requerimento: 81600000857530
DBE analisado.
Emitida em 12/09/2016 - V3

NOME: DENTAL HIGIX PRODUTOS ODONTOLÓGICOS MÉDICOS HOSPITALARES EIRELI

Requer a V. Sª o deferimento do seguinte ato.

Nº DE VIAS	CÓD. ATO	CÓD. EVENTO	QTD	DESCRIÇÃO DO ATO/EVENTO
0	1091			ATO CONSTITUTIVO

1.2

CAIBI-SC
12/09/2016

Representante Legal da Empresa / Agente Auxiliar do Comércio:

Nome: FRANCISCO FERREIRA DE MATOS

Assinatura: *Francisco Ferreira de Matos*

Telefone de contato: (41)32588025

2 - USO DA JUNTA COMERCIAL

DECISÃO SINGULAR

DECISÃO COLEGIADA

Nome(s) Empresarial(ais) igual(ais) ou semelhante(s)

SIM

SIM

Processo em ordem.

À decisão.

NÃO

26 SET 2016

Data

Responsável

NÃO

/ /

Data

Responsável

/ /

Data

Responsável

DECISÃO SINGULAR

Processo em exigência

(Vide despacho em folha anexa)

Processo deferido. Publique-se e

Processo indeferido.

2º Exigência

3º Exigência

4º Exigência

5º Exigência

26 SET 2016

Data

Responsável

Anilza Dalbo
Anilza F. Zanetti Almeida
Matrícula Nº 2017

DECISÃO COLEGIADA

Processo em exigência

(Vide despacho em folha anexa)

Processo deferido. Publique-se e

Processo indeferido.

2º Exigência

3º Exigência

4º Exigência

5º Exigência

Data

Vogal

Vogal

Vogal

Presidente da

Turma

OBSERVAÇÕES:

CNPJ Nº 26.240.632/0001-16

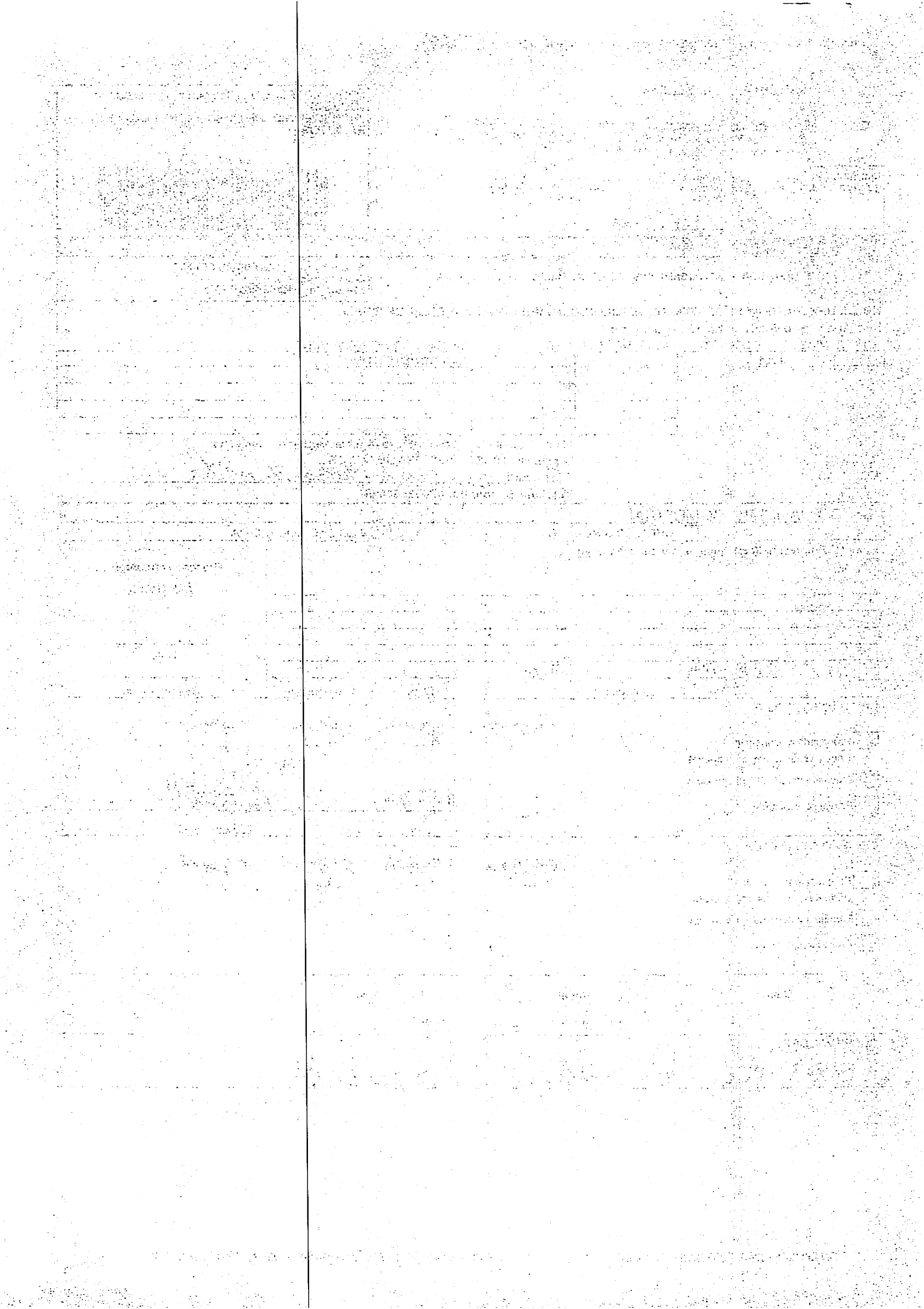

JUCESC 0752

**ATO CONSTITUTIVO DA EMPRESA INDIVIDUAL
DE RESPONSABILIDADE LIMITADA
DENTAL HIGIX PRODUTOS ODONTOLOGICOS MEDICOS HOSPITALARES
EIRELI**

Pelo presente Instrumento Particular de Constituição:

FRANCISCO FEITOSA DE MATOS nacionalidade BRASILEIRA, nascido em 11/01/1964, SOLTEIRO, EMPRESÁRIO, CPF/MF nº 248.909.283-91, CARTEIRA DE IDENTIDADE nº 357441965, órgão expedidor SSP - SP, residente e domiciliado no(a) RUA PASTOR ANTONIO POLITO, 62, CONJ MORADIAS UNIAO, BOQUEIRAO, CURITIBA, PR, CEP 81.730-300, BRASIL

Resolve por este ato CONSTITUIR, como de fato constitui, uma empresa do tipo jurídico, Empresa Individual de Responsabilidade Limitada -EIRELI, nos termos do art. 980-A da Lei nº 10.406/2002, mediante as condições e cláusulas seguintes:

Cláusula Primeira: A empresa gira sob o nome empresarial DENTAL HIGIX PRODUTOS ODONTOLOGICOS MEDICOS HOSPITALARES EIRELI.

Cláusula Segunda: A empresa tem sede: RUA HELENA BIGATON, 615, CENTRO, CAIBI, SC, CEP 89.888-000.

Cláusula Terceira: A empresa pode, a qualquer tempo, abrir ou fechar filial ou outra dependência, mediante alteração do ato constitutivo.

Cláusula Quarta: A empresa tem por objetivo(s): COMÉRCIO ATACADISTA DE PRODUTOS ODONTOLÓGICOS; MÁQUINAS, APARELHOS E EQUIPAMENTOS PRA USO ODONTO-MÉDICO-HOSPITALAR; COSMÉTICOS E PRODUTOS DE PERFUMARIA; MEDICAMENTOS E DROGAS PARA USO HUMANO; INSTRUMENTOS E MATERIAIS PRA USO MÉDICO, CIRÚRGICO, HOSPITALAR E DE LABORATÓRIOS; PRODUTOS DE HIGIENE PESSOAL; PRODUTO DE HIGIENE, LIMPEZA E CONSERVAÇÃO DOMICILIAR; ARTIGOS DO VESTUÁRIO E ACESSÓRIOS E MERCADORIAS EM GERAL; COMÉRCIO VAREJISTA DE PRODUTOS DE PERFUMARIA, DE HIGIENE PESSOAL E PRODUTOS SANEANTES DOMISSANITÁRIOS.

Cláusula Quinta: A empresa iniciará suas atividades a partir do registro deste ato perante a Junta Comercial do Estado de Santa Catarina e seu prazo de duração será indeterminado.

Cláusula Sexta: A empresa tem o capital de R\$ 100.000,00 (Cem Mil Reais), totalmente subscrito e integralizado, neste ato, em moeda corrente nacional, de responsabilidade do titular.

Cláusula Sétima: A administração da empresa caberá ISOLADAMENTE a FRANCISCO FEITOSA DE MATOS, com poderes e atribuições de representação ativa e passiva, judicial e extrajudicialmente, podendo praticar todos os atos compreendidos no objeto, sempre de interesse da empresa, autorizado o uso do nome empresarial.

8160000857530

1/2 - A

1942

1943

1944

1945

1946

1947

1948

1949

1950

1951

1942

1943

1944

1945

1946

1947

1948

1949

1950

1951

JUCESC 0753

**ATO CONSTITUTIVO DA EMPRESA INDIVIDUAL
DE RESPONSABILIDADE LIMITADA
DENTAL HIGIX PRODUTOS ODONTOLÓGICOS MÉDICOS HOSPITALARES
EIRELI**

Cláusula Oitava: Ao término de cada exercício da empresa, em 31 DE DEZEMBRO, proceder-se-à a elaboração do inventário, do balanço patrimonial de resultado econômico, cabendo ao titular, os lucros ou perdas apurados.

Cláusula Nona: Falecendo ou interditado o titular, a empresa continuará sua atividade com os herdeiros ou sucessores. Não sendo possível ou inexistindo interesse destes, o valor de seus haveres será apurado e liquidado com base na situação patrimonial da empresa, à data da resolução, verificada em balanço especialmente levantado.

Cláusula Décima: O Administrador declara, sob as penas da lei, que não está impedido de exercer a administração da empresa, por lei especial ou em virtude de condenação criminal, ou por se encontrar sob os efeitos dela, a pena que vede, ainda que temporariamente, o acesso a cargos públicos, ou por crime falimentar, de prevaricação, peita ou suborno, concussão, peculato ou contra a economia popular, contra o sistema financeiro nacional, contra normas de defesa da concorrência, contra as relações de consumo, fé pública ou propriedade.

Cláusula Décima Primeira: O titular da empresa declara, sob as penas da lei, que não participa de outra empresa da mesma modalidade.

CAIBI-SC, 12 de setembro de 2016.

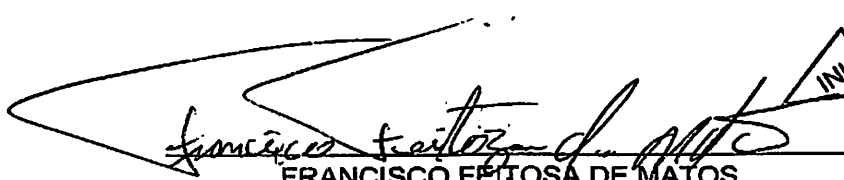
FRANCISCO FÉTOSA DE MATOS
CPF: 248.909.283-91

TAB. MARTINI

 JUNTA COMERCIAL DO ESTADO DE SANTA CATARINA
CERTIFICO O REGISTRO EM 28/09/2016 SOB Nº 42600257767
Protocolo: 169022331 DE 26/09/2016

DENTAL HIGIX PRODUTOS
ODONTOLÓGICOS MÉDICOS
HOSPITALARES EIRELI

ANDRÉ LUIZ DE REZENDE
SECRETÁRIO GERAL

8160000857530

2/2 - A

1. The first part of the document discusses the importance of maintaining accurate records of all transactions.

2. It then goes on to describe the various methods used to collect and analyze data.

3. The next section details the results of the study, showing a clear correlation between the variables.

4. Finally, the document concludes with a summary of the findings and recommendations for future research.

The second part of the document provides a detailed overview of the research methodology employed.

This section outlines the specific steps taken to ensure the reliability and validity of the data collected.

The authors also discuss the challenges faced during the data collection process and how they were addressed.

Overall, the document presents a comprehensive and thorough analysis of the research topic.

For more information, please contact the author at [email address].

The following table summarizes the key findings of the study.

These findings have significant implications for the field of research.

The authors would like to thank the following individuals for their assistance.

This research was supported by a grant from the National Science Foundation.

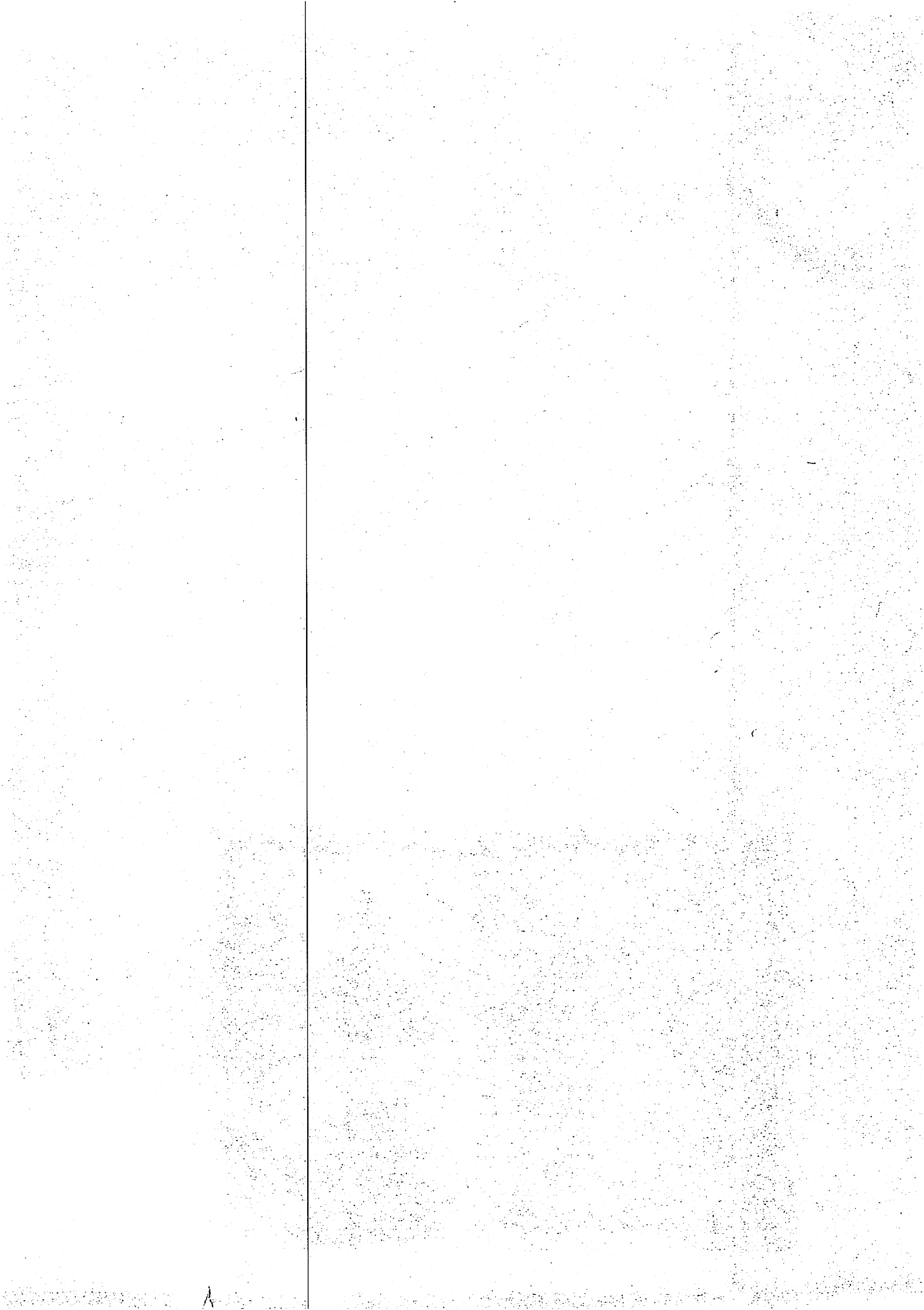



REPÚBLICA FEDERATIVA DO BRASIL

CADASTRO NACIONAL DA PESSOA JURÍDICA

NÚMERO DE INSCRIÇÃO 26.240.632/0001-16 MATRIZ	COMPROVANTE DE INSCRIÇÃO E DE SITUAÇÃO CADASTRAL	DATA DE ABERTURA 26/09/2016
---	---	--------------------------------

NOME EMPRESARIAL DENTAL HIGIX PRODUTOS ODONTOLOGICOS MEDICOS HOSPITALARES EIRELI

TÍTULO DO ESTABELECIMENTO (NOME DE FANTASIA) *****	PORTE EPP
---	--------------

CÓDIGO E DESCRIÇÃO DA ATIVIDADE ECONÔMICA PRINCIPAL 46.45-1-03 - Comércio atacadista de produtos odontológicos

CÓDIGO E DESCRIÇÃO DAS ATIVIDADES ECONÔMICAS SECUNDÁRIAS 46.42-7-01 - Comércio atacadista de artigos do vestuário e acessórios, exceto profissionais e de segurança 46.46-0-01 - Comércio atacadista de cosméticos e produtos de perfumaria 46.45-1-01 - Comércio atacadista de instrumentos e materiais para uso médico, cirúrgico, hospitalar e de laboratórios 46.64-8-00 - Comércio atacadista de máquinas, aparelhos e equipamentos para uso odonto-médico-hospitalar; partes e peças 46.44-3-01 - Comércio atacadista de medicamentos e drogas de uso humano 46.93-1-00 - Comércio atacadista de mercadorias em geral, sem predominância de alimentos ou de insumos agropecuários 46.49-4-08 - Comércio atacadista de produtos de higiene, limpeza e conservação domiciliar 46.46-0-02 - Comércio atacadista de produtos de higiene pessoal 47.72-5-00 - Comércio varejista de cosméticos, produtos de perfumaria e de higiene pessoal 47.89-0-05 - Comércio varejista de produtos saneantes domissanitários
--

CÓDIGO E DESCRIÇÃO DA NATUREZA JURÍDICA 230-5 - Empresa Individual de Responsabilidade Limitada (de Natureza Empresári

LOGRADOURO R HELENA BIGATON	NÚMERO 615	COMPLEMENTO *****
--------------------------------	---------------	----------------------

CEP 89.888-000	BAIRRO/DISTRITO CENTRO	MUNICÍPIO CAIBI	UF SC
-------------------	---------------------------	--------------------	----------

ENDEREÇO ELETRÔNICO DENTAL@HIGIX.COM.BR	TELEFONE (49) 3648-0872/ (49) 3648-0582
--	--

ENTE FEDERATIVO RESPONSÁVEL (EFR) *****
--

SITUAÇÃO CADASTRAL ATIVA	DATA DA SITUAÇÃO CADASTRAL 26/09/2016
-----------------------------	--

MOTIVO DE SITUAÇÃO CADASTRAL

SITUAÇÃO ESPECIAL *****	DATA DA SITUAÇÃO ESPECIAL *****
----------------------------	------------------------------------

Aprovado pela Instrução Normativa RFB nº 1.863, de 27 de dezembro de 2018.

Emitido no dia 06/01/2022 às 11:09:57 (data e hora de Brasília).

Página: 1/1



SINTEGRA/ICMS

Consulta Pública ao Cadastro do Estado de Santa Catarina



Cadastro Atualizado até: 5/10/2020

Data da Consulta: 5/10/2020

IDENTIFICAÇÃO *

CPF/CNPJ:	26240632000116	Inscrição Estadual:	258135441
Nome/Razão Estadual:	DENTAL HIGIX PRODUTOS ODONTOLOGICOS MEDICOS HOSPITALARES EIRELI		

ENDEREÇO

Logradouro:	RUA: HELENA BIGATON			
Número:	615	Complemento:	-	
Bairro:	CENTRO			
UF:	SC	Município:	CAIBI	
CEP:	89888000			
Endereço Eletrônico:	-		Telefone:	-

INFORMAÇÕES COMPLEMENTARES

Data de Início de Atividade:	06/10/2016		
Situação Cadastral Atual:	ATIVO	Data desta Situação Cadastral:	06/10/2016
Observações:			
Regime de Apuração de ICMS:	SIMPLES NACIONAL	Enquadramento Fiscal:	EPP
Código e Descrição da Atividade Econômica Principal :			
4645103 - Comércio atacadista de produtos odontológicos			
Contribuinte credenciado a emitir os seguintes documentos eletrônicos abaixo:			
- - Credenciado a Emitir Nota Fiscal Eletrônica - NFe a partir de 06/10/2016			
Código e Descrição das Atividades Econômicas Secundárias:			
- 4642701 - Comércio atacadista de artigos do vestuário e acessórios, exceto profissionais e de segurança			
- 4646001 - Comércio atacadista de cosméticos e produtos de perfumaria			
- 4645101 - Comércio atacadista de instrumentos e materiais para uso médico, cirúrgico, hospitalar e de laboratórios			
- 4664800 - Comércio atacadista de máquinas, aparelhos e equipamentos para uso odontomédico-hospitalar; partes e peças			
- 4644301 - Comércio atacadista de medicamentos e drogas de uso humano			
- 4693100 - Comércio atacadista de mercadorias em geral, sem predominância de alimentos ou de insumos agropecuários			
- 4649408 - Comércio atacadista de produtos de higiene, limpeza e conservação domiciliar			
- 4646002 - Comércio atacadista de produtos de higiene pessoal			
- 4772500 - Comércio varejista de cosméticos, produtos de perfumaria e de higiene pessoal			
- 4789005 - Comércio varejista de produtos saneantes domissanitários			

Observação: Os dados acima estão baseados em informações fornecidas pelo próprio contribuinte cadastrado. Não valem como certidão de sua efetiva existência de fato e de direito, não são oponíveis à Fazenda e nem excluem a responsabilidade tributária derivada de operações com ele ajustadas.

[Voltar para nova seleção de contribuinte](#)
[Acessar cadastro de outro Estado](#)

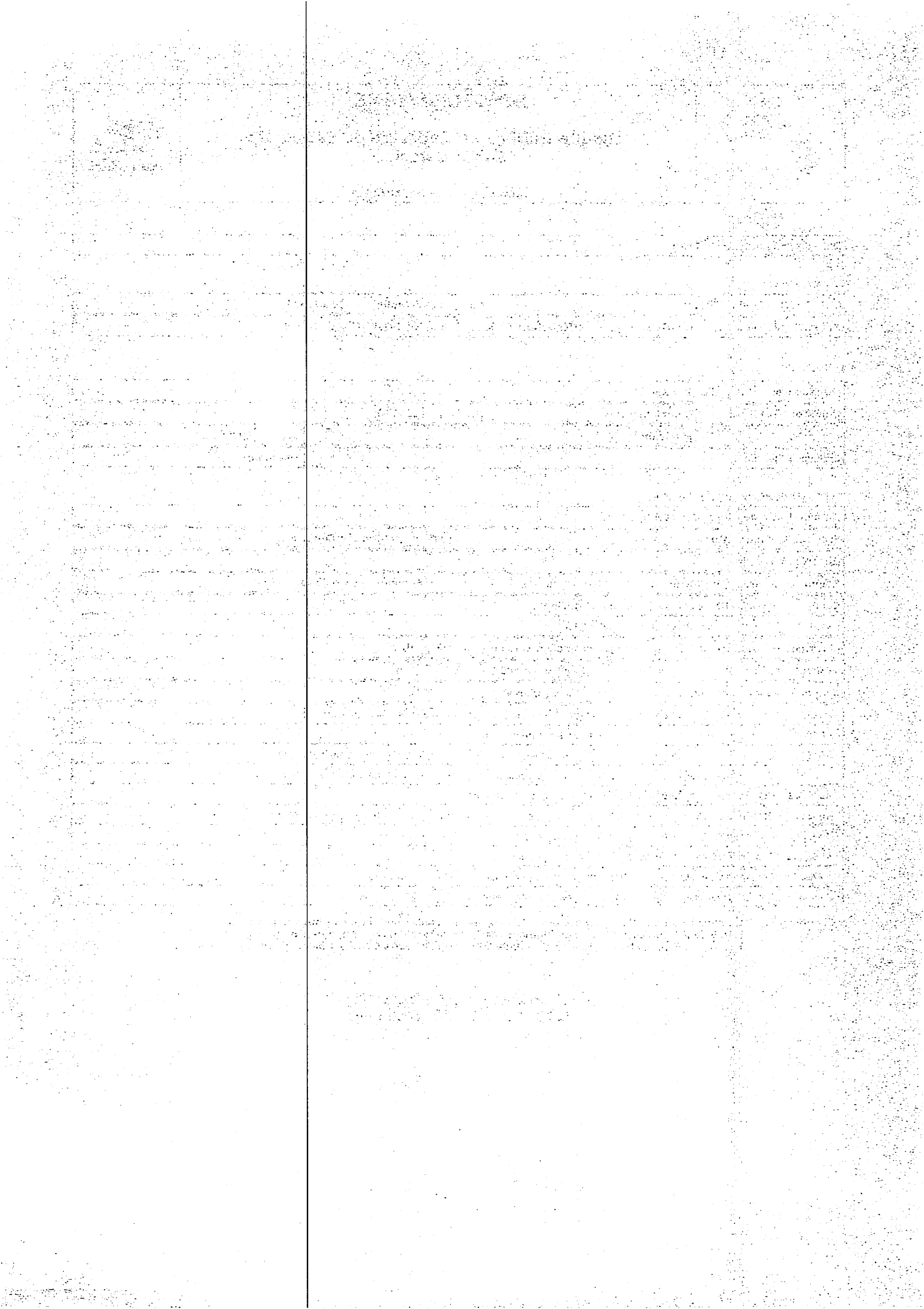



**ESTADO DE SANTA CATARINA
SECRETARIA DE ESTADO DA FAZENDA**

CERTIDÃO NEGATIVA DE DÉBITOS ESTADUAIS

Nome (razão social): **DENTAL HIGIX PRODUTOS ODONTOLOGICOS MEDICOS HOSPITALARES EIRELI**
CNPJ/CPF: **26.240.632/0001-16**

Ressalvando o direito da Fazenda Estadual de inscrever e cobrar as dívidas que vierem a ser apuradas, é certificado que não constam, na presente data, pendências em nome do contribuinte acima identificado, relativas aos tributos, dívida ativa e demais débitos administrados pela Secretaria de Estado da Fazenda.

Dispositivo Legal:	Lei nº 3938/66, Art. 154
Número da certidão:	220140020269538
Data de emissão:	09/02/2022 08:41:03
Validade (Lei nº 3938/66, Art. 158, modificado pelo artigo 18 da Lei n 15.510/11.):	10/04/2022

A autenticidade desta certidão deverá ser confirmada na página da Secretaria de Estado da Fazenda na Internet, no endereço: <http://www.sef.sc.gov.br>

CONFIDENTIAL

CONFIDENTIAL

CONFIDENTIAL

CONFIDENTIAL



MUNICÍPIO DE
Caibi

ESTADO DE SANTA CATARINA

MUNICÍPIO DE CAIBI

SECRETARIA DA FAZENDA

CERTIDÃO DE NEGATIVA DE TRIBUTOS MUNICIPAIS Nº 26/2022

----- INFORMAÇÕES GERAIS DO CONTRIBUITE -----

NOME/RAZÃO SOCIAL.:DENTAL HIGIX PRODUTOS ODONTOLÓGICOS MEDICOS HOSPITALARES EIR
CNPJ/CPF.....:26.240.632/0001-16
ENDEREÇO.....:RUA HELENA BIGATON N...:615
BAIRRO.....:CENTRO
CEP.....:89888-000
CIDADE.....:CAIBI
UF.....:SC

=====

FINALIADE DA CERTIDÃO

VARIOS FINS NECESSARIOS

=====

Certificamos para fins de direito e a quem possa interessar, que o contribuinte acima identificado, não possui débitos até a data expedição desta Certidão, relativo a tributos Municipais.

Apresente Certidão não exclui a direito da fazenda pública Municipal exigir a qualquer tempo os débitos que tenham a ser apurados

OBS: Qualquer Emenda ou rasura tornará nulo este documento.

CERTIDÃO VÁLIDA POR 90 (NOVENTA) DIAS APARTIR DA DATA DE EXPEDIÇÃO

Caibi, (SC) 06 de Janeiro de 2022 .

MUNICÍPIO DE CAIBI

Rua dos Imigrantes, 499, Centro
CEP: 89888-000
CNPJ: 82.940.776/0001-56
Telefone:(49) 3648 0211

Para consultar a AUTENTICIDADE DA(S) CERTIDÃO(S), código de autenticidade: 717988937717988

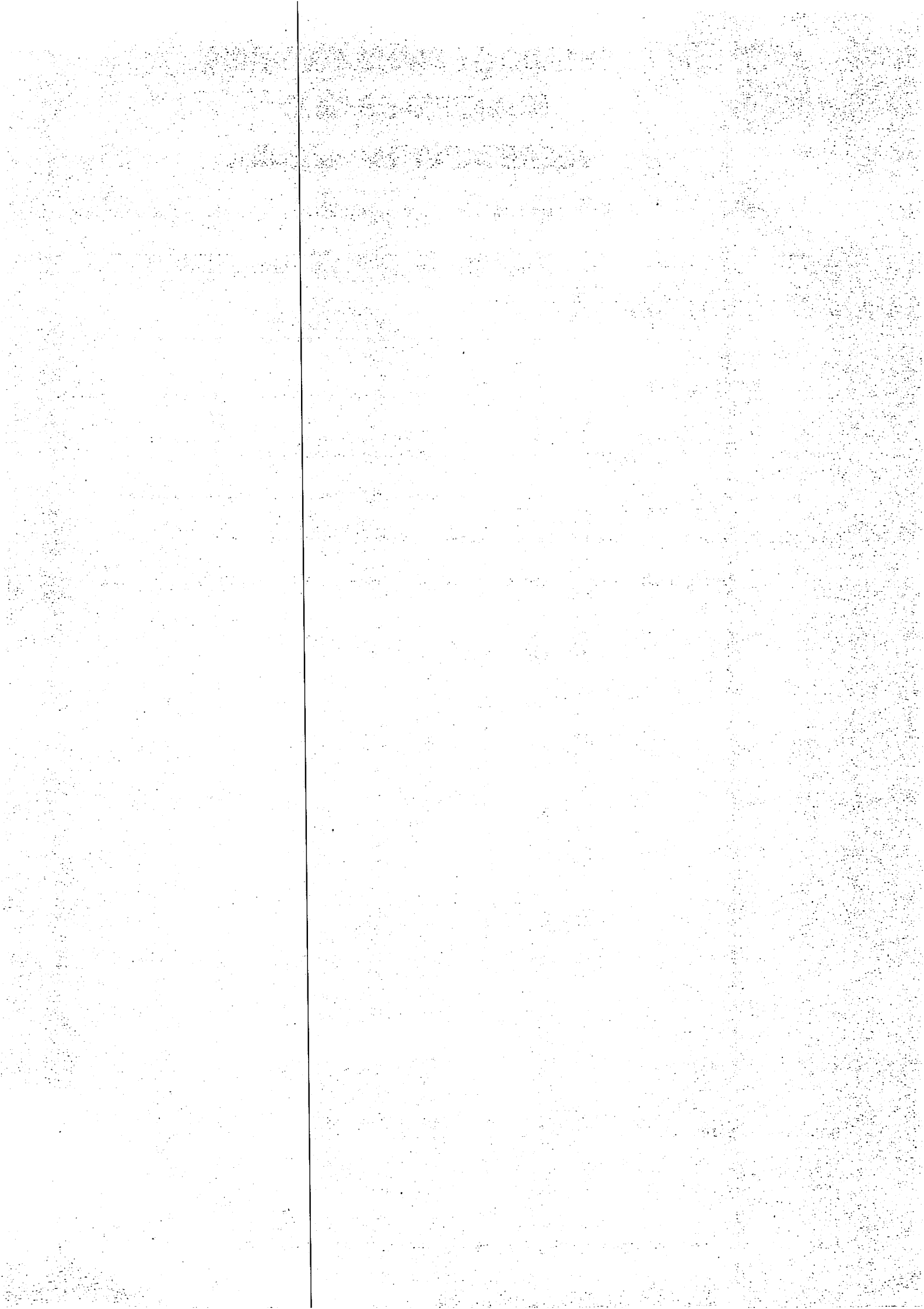



ESTADO DE SANTA CATARINA
SECRETARIA DE ESTADO DO DESENVOLVIMENTO REGIONAL DE MARAVILHA.
GERÊNCIA REGIONAL DE SAÚDE
SERVIÇO DE VIGILÂNCIA SANITÁRIA

ALVARÁ SANITÁRIO

Nº 694

ANO 2021

PARA

- ESTABELECIMENTOS INDUSTRIAIS, COMERCIAIS E AGROPECUÁRIOS
 HABITAÇÃO (HABITE-SE)
 ESTABELECIMENTOS DE SAÚDE, DE EDUCAÇÃO PRÉ-ESCOLAR E OUTROS

NOME DA PESSOA FÍSICA OU JURÍDICA

DENTAL HIGIX PRODUTOS ODONTOLÓGICOS MÉDICOS HOSPITALARES EIRELI

CNPJ OU CPF Nº

26.240.632/0001-16

DENOMINAÇÃO COMERCIAL - NOME DE FANTASIA DO ESTABELECIMENTO

ENDEREÇO - LOGRADOURO (RUA, AVENIDA, PRAÇA)

RUA HELENA BIGATON, -

Nº

615

CEP

89.888-000

BAIRRO

CENTRO

MUNICÍPIO

CAIBI

FONE

PROPRIETÁRIO E/OU REPRESENTANTE LEGAL

FRANCISCO FEITOSA MATOS

TIPO DE ESTABELECIMENTO, NEGÓCIO OU ATIVIDADE

Comércio atacadista de produtos odontológicos
Comércio atacadista de cosméticos e produtos de perfumaria
Comércio atacadista de produtos de higiene, limpeza e conservação domiciliar
Comércio atacadista de medicamentos e drogas de uso humano

O/A ESTABELECIMENTO/EDIFICAÇÃO ACIMA ESTÁ AUTORIZADO(A) A FUNCIONAR/SER HABITADA, CONFORME A LEI Nº 6.320 DE 20 DE DEZEMBRO DE 1983 E SEUS REGULAMENTOS.

PRAZO VALIDADE

30/06/2022

LOCAL E DATA

MARAVILHA, 29/10/2021

CONCEDIDO POR

VIGILÂNCIA SANITÁRIA REGIONAL

AUTORIDADE DE SAÚDE

FISCAL

OBSERVAÇÕES

MANTER EM LOCAL VISÍVEL AO PÚBLICO

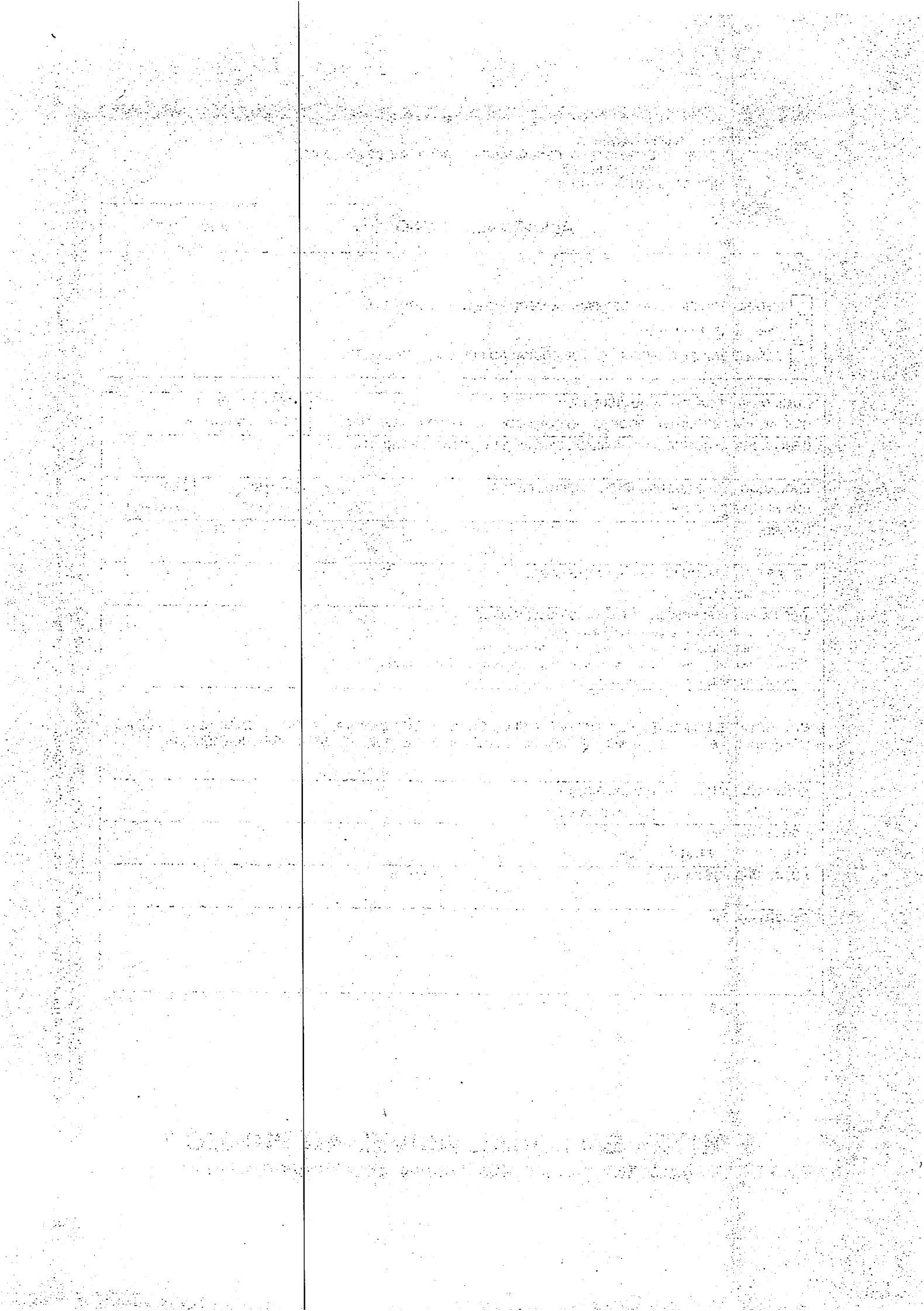



MINISTÉRIO DA FAZENDA
Secretaria da Receita Federal do Brasil
Procuradoria-Geral da Fazenda Nacional

**CERTIDÃO POSITIVA COM EFEITOS DE NEGATIVA DE DÉBITOS RELATIVOS AOS TRIBUTOS
FEDERAIS E À DÍVIDA ATIVA DA UNIÃO**

Nome: DENTAL HIGIX PRODUTOS ODONTOLÓGICOS MÉDICOS HOSPITALARES EIRELI
CNPJ: 26.240.632/0001-16

Ressalvado o direito de a Fazenda Nacional cobrar e inscrever quaisquer dívidas de responsabilidade do sujeito passivo acima identificado que vierem a ser apuradas, é certificado que:

1. constam débitos administrados pela Secretaria da Receita Federal do Brasil (RFB) com exigibilidade suspensa nos termos do art. 151 da Lei nº 5.172, de 25 de outubro de 1966 - Código Tributário Nacional (CTN), ou objeto de decisão judicial que determina sua desconsideração para fins de certificação da regularidade fiscal, ou ainda não vencidos; e
2. não constam inscrições em Dívida Ativa da União (DAU) na Procuradoria-Geral da Fazenda Nacional (PGFN).

Conforme disposto nos arts. 205 e 206 do CTN, este documento tem os mesmos efeitos da certidão negativa.

Esta certidão é válida para o estabelecimento matriz e suas filiais e, no caso de ente federativo, para todos os órgãos e fundos públicos da administração direta a ele vinculados. Refere-se à situação do sujeito passivo no âmbito da RFB e da PGFN e abrange inclusive as contribuições sociais previstas nas alíneas 'a' a 'd' do parágrafo único do art. 11 da Lei nº 8.212, de 24 de julho de 1991.

A aceitação desta certidão está condicionada à verificação de sua autenticidade na Internet, nos endereços <<http://rfb.gov.br>> ou <<http://www.pgfn.gov.br>>.

Certidão emitida gratuitamente com base na Portaria Conjunta RFB/PGFN nº 1.751, de 2/10/2014.
Emitida às 09:19:55 do dia 11/02/2022 <hora e data de Brasília>.
Válida até 10/08/2022.

Código de controle da certidão: **D180.7752.513D.6CC1**
Qualquer rasura ou emenda invalidará este documento.

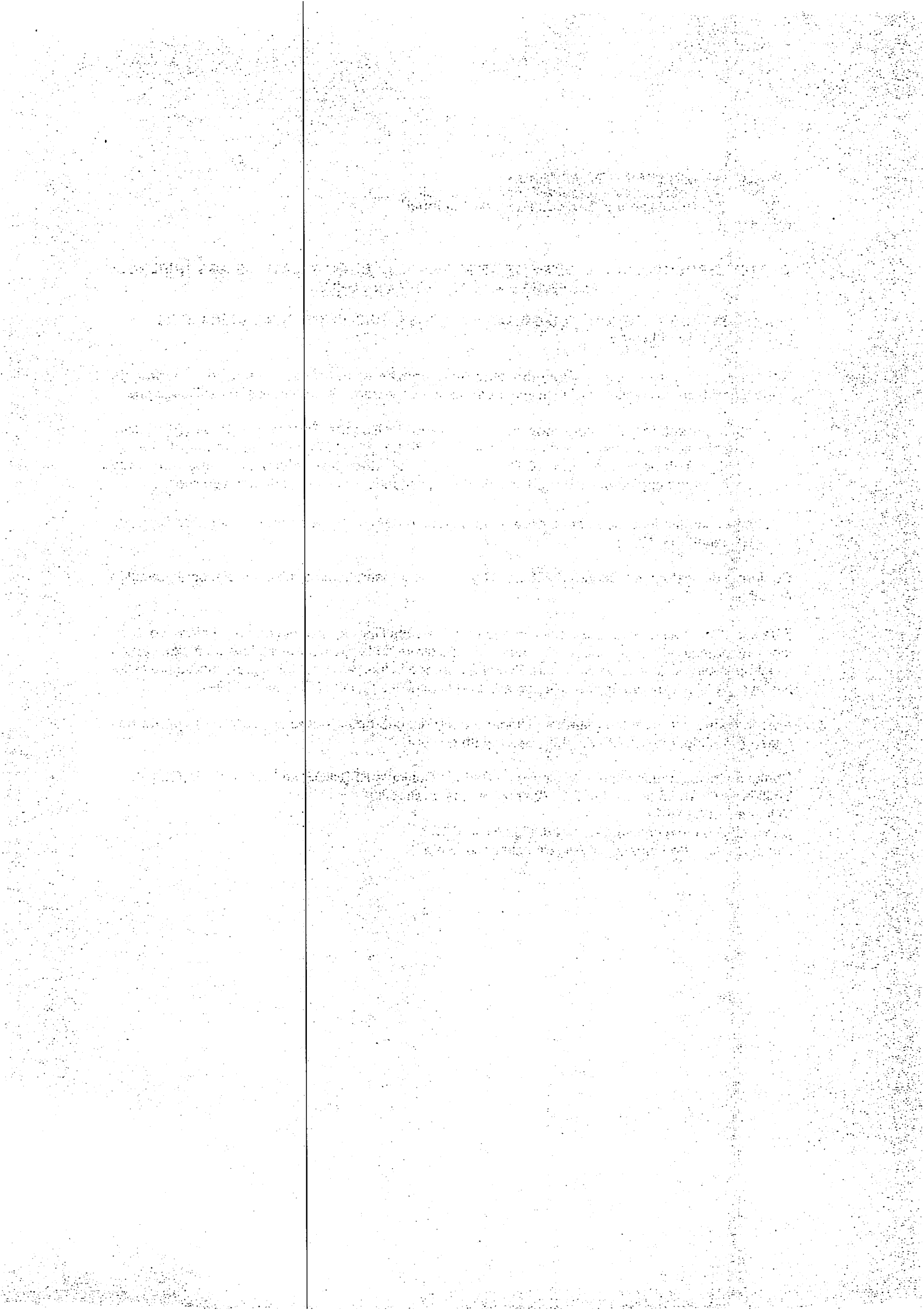

Voltar

Imprimir



Certificado de Regularidade do FGTS - CRF

Inscrição: 26.240.632/0001-16

Razão Social: DENTAL HIGIX PRODUTOS ODONT MEDICOS HOSP

Endereço: RUA HELENA BIGATON 615 / CENTRO / CAIBI / SC / 89888-000

A Caixa Econômica Federal, no uso da atribuição que lhe confere o Art. 7, da Lei 8.036, de 11 de maio de 1990, certifica que, nesta data, a empresa acima identificada encontra-se em situação regular perante o Fundo de Garantia do Tempo de Serviço - FGTS.

O presente Certificado não servirá de prova contra cobrança de quaisquer débitos referentes a contribuições e/ou encargos devidos, decorrentes das obrigações com o FGTS.

Validade: 03/02/2022 a 04/03/2022

Certificação Número: 2022020303052508314232

Informação obtida em 08/02/2022 16:11:18

A utilização deste Certificado para os fins previstos em Lei esta condicionada a verificação de autenticidade no site da Caixa:
www.caixa.gov.br



PODER JUDICIÁRIO
JUSTIÇA DO TRABALHO

CERTIDÃO NEGATIVA DE DÉBITOS TRABALHISTAS

Nome: DENTAL HIGIX PRODUTOS ODONTOLOGICOS MEDICOS HOSPITALARES EIRELI (MATRIZ E FILIAIS)
CNPJ: 26.240.632/0001-16
Certidão n°: 37011140/2021
Expedição: 15/10/2021, às 08:41:18
Validade: 12/04/2022 - 180 (cento e oitenta) dias, contados da data de sua expedição.

Certifica-se que **DENTAL HIGIX PRODUTOS ODONTOLOGICOS MEDICOS HOSPITALARES EIRELI (MATRIZ E FILIAIS)**, inscrito(a) no CNPJ sob o n° **26.240.632/0001-16**, **NÃO CONSTA** do Banco Nacional de Devedores Trabalhistas.

Certidão emitida com base no art. 642-A da Consolidação das Leis do Trabalho, acrescentado pela Lei n° 12.440, de 7 de julho de 2011, e na Resolução Administrativa n° 1470/2011 do Tribunal Superior do Trabalho, de 24 de agosto de 2011.

Os dados constantes desta Certidão são de responsabilidade dos Tribunais do Trabalho e estão atualizados até 2 (dois) dias anteriores à data da sua expedição.

No caso de pessoa jurídica, a Certidão atesta a empresa em relação a todos os seus estabelecimentos, agências ou filiais.

A aceitação desta certidão condiciona-se à verificação de sua autenticidade no portal do Tribunal Superior do Trabalho na Internet (<http://www.tst.jus.br>).

Certidão emitida gratuitamente.

INFORMAÇÃO IMPORTANTE

Do Banco Nacional de Devedores Trabalhistas constam os dados necessários à identificação das pessoas naturais e jurídicas inadimplentes perante a Justiça do Trabalho quanto às obrigações estabelecidas em sentença condenatória transitada em julgado ou em acordos judiciais trabalhistas, inclusive no concernente aos recolhimentos previdenciários, a honorários, a custas, a emolumentos ou a recolhimentos determinados em lei; ou decorrentes de execução de acordos firmados perante o Ministério Público do Trabalho ou Comissão de Conciliação Prévia.

CERTIDÃO FALÊNCIA, CONCORDATA E RECUPERAÇÃO JUDICIAL Nº: 1286202

À vista dos registros constantes no sistema eproc do Primeiro Grau de Jurisdição do Poder Judiciário de Santa Catarina, utilizando como parâmetro os dados informados pelo(a) requerente, NADA CONSTA distribuído em relação a:

NOME: DENTAL HIGIX PROD ODONT MED HOSP EIRELI - EPP,

Raiz do CNPJ: 26.240.632

Certidão emitida às 09:47 de 09/02/2022.

OBSERVAÇÕES

- 1) Esta certidão tem validade de 60 (sessenta) dias a contar da data da emissão.
- 2) Esta certidão abrange todo o primeiro grau de jurisdição do Poder Judiciário Catarinense.
- 3) Certidão expedida em consonância com a Lei nº 11.101/2005, com a inclusão das classes extrajudiciais: 128 - Recuperação Extrajudicial e 20331 - Homologação de Recuperação Extrajudicial;
- 4) Foram considerados os normativos do CNJ;
- 5) Os dados informados são de responsabilidade do solicitante e devem ser conferidos pelo interessado e/ou destinatário;
- 6) Esta certidão abrange os processos dos Juizados Especiais e das Turmas Recursais;

ATENÇÃO: A presente certidão é válida desde que apresentada juntamente com a respectiva certidão de registros cadastrados no sistema de automação da justiça - SAJ5, disponível através do endereço <https://esaj.tjsc.jus.br/sco/abrirCadastro.do>

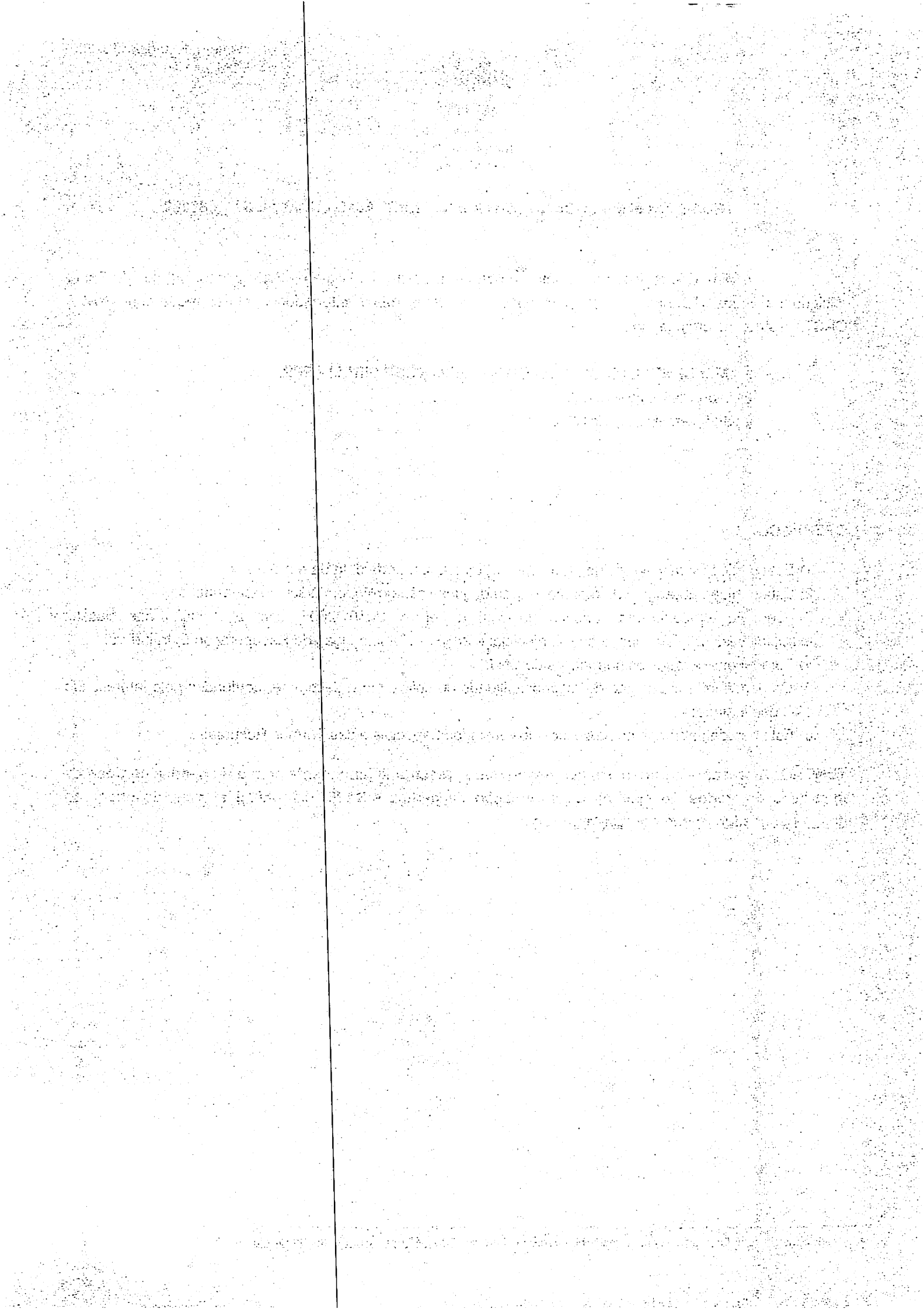



09/02/2022

0011915653

PODER JUDICIÁRIO
TRIBUNAL DE JUSTIÇA DO ESTADO DE SANTA CATARINA
Comarca de Palmitos

CERTIDÃO
FALÊNCIA, CONCORDATA E RECUPERAÇÃO JUDICIAL

CERTIDÃO Nº: 9218943

FOLHA: 1/1

À vista dos registros cíveis constantes nos sistemas de informática do Poder Judiciário do Estado de Santa Catarina da Comarca de Palmitos, com distribuição anterior à data de 08/02/2022, verificou-se NADA CONSTAR em nome de:

DENTAL HIGIX PROD ODONT MED HOSP EIRELI - EPP, PORTADOR DO CNPJ: 26.240.632/0001-16., portador do CNPJ: 26.240.632/0001-16. *****

OBSERVAÇÕES:

- a) para a emissão desta certidão, foram considerados os normativos do Conselho Nacional de Justiça;
- b) os dados informados são de responsabilidade do solicitante e devem ser conferidos pelo interessado e/ou destinatário;
- c) a autenticidade deste documento poderá ser confirmada no endereço eletrônico <http://www.tjsc.jus.br/portal>, opção Certidões/Conferência de Certidão;
- d) para a Comarca da Capital, a pesquisa abrange os feitos em andamento do Foro Central, Eduardo Luz, Norte da Ilha, Fórum Bancário e Distrital do Continente;
- e) certidão é expedida em consonância com a Lei nº 11.101/2005, com a inclusão das classes extrajudiciais: 128 - Recuperação Extrajudicial e 20331 - Homologação de Recuperação Extrajudicial.

ATENÇÃO: A presente certidão é válida desde que apresentada juntamente com a respectiva certidão de registros cadastrados no sistema eproc, disponível através do endereço <https://certeproc1g.tjsc.jus.br>

Certifico finalmente que esta certidão é isenta de custas.

Esta certidão foi emitida pela internet e sua validade é de 60 dias.

Palmitos, quarta-feira, 9 de fevereiro de 2022.

PEDIDO Nº: 0011915653

THE UNIVERSITY OF CHICAGO
DEPARTMENT OF CHEMISTRY
LABORATORY OF ORGANIC CHEMISTRY

REPORT OF RESEARCH
BY [Name]
SUPERVISED BY [Name]

PERIOD OF RESEARCH
FROM [Date] TO [Date]

STATEMENT OF WORK
The purpose of this research was to investigate the reaction of [Chemical] with [Chemical] under various conditions.

RESULTS
The reaction of [Chemical] with [Chemical] was found to be first order in [Chemical] and zero order in [Chemical].

DISCUSSION
The results of this study are consistent with the proposed mechanism of [Chemical] reacting with [Chemical] to form [Chemical].

CONCLUSIONS
It is concluded that the reaction of [Chemical] with [Chemical] is a simple bimolecular reaction.

REFERENCES
1. [Author], [Journal], [Year].
2. [Author], [Journal], [Year].

APPENDIX
The following data were obtained from the experiments described in this report.

ACKNOWLEDGMENTS
The author wishes to thank [Name] for his helpful discussions during the course of this work.

TERMO DE ABERTURA



DIARIO

Nº de Ordem 5

Contém este livro 282 folhas numeradas eletronicamente do número 1 a 282 e servirá de DIARIO nº 5, referente ao período compreendido entre 01/01/2020 a 31/12/2020 sendo a data de Encerramento do Exercício Social dia 31/12/2020 e obtidas através de processamento eletrônico com os lançamentos das operações próprias do estabelecimento abaixo identificado:

Nome: DENTAL HIGIX PRODUTOS ODONTOLOGICOS MEDICOS HOSPITALARES EIRELI
Endereço: RUA HELENA BIGATON, 615
Bairro: CENTRO
C.E.P.: 89888000
Cidade.: CAIBI / SC

Registrada na JUCESC sob nº 42600257767 e arquivado em 26/09/2016.
Inscrição Estadual nº 258135441 e C.N.P.J. nº 26240632000116

CELSO DE FREITAS:47171499987 Assinado de forma digital por CELSO DE FREITAS:47171499987

CELSO DE FREITAS
CONTADOR
C.P.F.:47171499987
R.G.:33400494 SSP-PR
C.R.C.:PR 024829/O-3

FRANCISCO FEITOSA DE MATOS:24890928391 Assinado de forma digital por FRANCISCO FEITOSA DE MATOS:24890928391
Dados: 2021.05.10 07:34:13 -03'00' CAIBI/SC, 29 de Abril de 2021

FRANCISCO FEITOSA DE MATOS
TITULAR PESSOA FISICA
C.P.F.:24890928391
R.G.:357441965 SSP

http://assinador.pscs.com.br/assinadorweb/autenticacao?chave1=bl5y_Ql5wKk4JjDipQFjHtFhv-5Yj31y7S-CK_MTXvDcggzImhiFPDg
ASSINADO DIGITALMENTE POR: 47171499987-CELSO DE FREITAS|24890928391-FRANCISCO FEITOSA DE MATOS



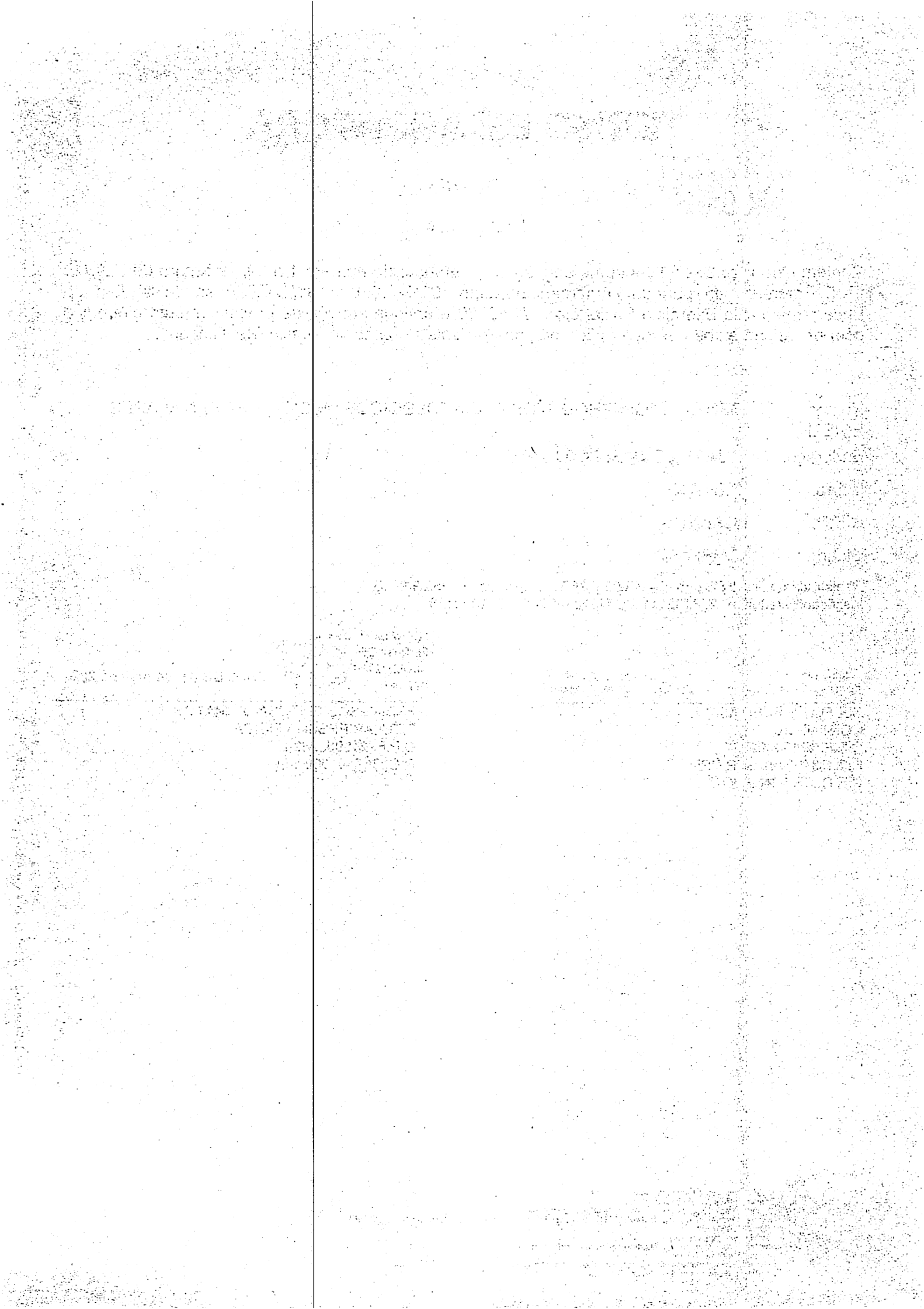

BALANÇO PATRIMONIAL

0309 DENTAL HIGIX PRODUTOS ODONTOLÓGICOS MÉDICOS HOSPITALARES - EIRELI - EPP

CNPJ: 26.240.632/0001-16

FOLHA: 000260

Nº do Diário: 000005

PERÍODO DE ENCERRAMENTO: 01/01/2020 A 31/12/2020

ATIVO	Saldo em: 31/12/2020	Saldo em: 31/12/2019
1.0.00.0000 - ATIVO	1.878.145,78 D	1.827.597,33 D
1.1.00.0000 - ATIVO CIRCULANTE	1.877.244,95 D	1.827.597,33 D
1.1.1.00.0000 - DISPONÍVEL	182.558,32 D	339.251,68 D
1.1.1.01.0000 - BENS NUMERÁRIOS	73.556,76 D	201.864,43 D
1.1.1.01.0001 - CAIXA	73.556,76 D	201.864,43 D
1.1.1.02.0000 - DEPOSITOS BANCÁRIOS	24.315,70 D	14.053,28 D
1.1.1.02.0002 - SICOOB - SISTEM COOPER. CREDITO BRASIL	24.315,70 D	14.053,28 D
1.1.1.03.0000 - APLICAÇÕES FINANCEIRAS	84.685,86 D	123.333,97 D
1.1.1.03.0001 - BANCO DO BRASIL S.A.	84.685,86 D	123.333,97 D
1.1.2.00.0000 - VALORES A RECEBER	875.378,92 D	899.536,88 D
1.1.2.01.0000 - CLIENTES	564.041,29 D	609.533,60 D
1.1.2.01.0001 - DUPLICATAS A RECEBER	564.041,29 D	609.533,60 D
1.1.2.03.0000 - ADIANTAMENTOS DIVERSOS	54.251,57 D	1.917,22 D
1.1.2.03.0001 - ADIANTAMENTO A FORNECEDORES	54.251,57 D	0,00
1.1.2.03.0006 - ADIANTAMENTO DE FERIAS	0,00	1.917,22 D
1.1.2.04.0000 - OUTRAS CONTAS A RECEBER	257.086,06 D	288.086,06 D
1.1.2.04.0006 - MUTUO - ELISVANDIA MATOS DONINI	257.086,06 D	288.086,06 D
1.1.3.00.0000 - ESTOQUES	819.307,71 D	588.808,77 D
1.1.3.02.0000 - MERCADORIAS	819.307,71 D	588.808,77 D
1.1.3.02.0001 - MERCADORIAS PARA REVENDA	819.307,71 D	588.808,77 D
1.2.00.0000 - ATIVO NÃO CIRCULANTE	900,83 D	0,00
1.2.3.00.0000 - IMOBILIZADO	900,83 D	0,00
1.2.3.02.0000 - IMOBILIZAÇÕES EM ANDAMENTO	900,83 D	0,00
1.2.3.02.0002 - ADIANTAMENTO A CONSÓRCIOS DE BENS	900,83 D	0,00
Total do ATIVO	1.878.145,78 D	1.827.597,33 D

PASSIVO	Saldo em: 31/12/2020	Saldo em: 31/12/2019
2.0.00.0000 - PASSIVO	1.878.145,78 C	1.827.597,33 C
2.1.00.0000 - PASSIVO CIRCULANTE	298.151,42 C	332.462,47 C
2.1.1.00.0000 - OBRIGAÇÕES A CURTO PRAZO	298.151,42 C	332.462,47 C
2.1.1.01.0000 - FORNECEDORES	270.356,53 C	320.089,46 C
2.1.1.03.0000 - OBRIGAÇÕES TRIBUTÁRIAS	18.454,05 C	3.799,04 C
2.1.1.03.0009 - SIMPLES NACIONAL A RECOLHER	18.454,05 C	3.799,04 C
2.1.1.04.0000 - OBRIGAÇÕES TRABALHISTAS/PREVIDENCIÁRIAS	9.340,84 C	8.573,97 C
2.1.1.04.0001 - SALÁRIOS E ORDENADOS A PAGAR	6.766,88 C	7.108,98 C
2.1.1.04.0002 - PRO LABORE A PAGAR	1.000,01 C	0,00
2.1.1.04.0007 - INSS A RECOLHER	725,69 C	500,64 C
2.1.1.04.0008 - FGTS A RECOLHER	848,26 C	964,35 C
2.4.00.0000 - PATRIMÔNIO LÍQUIDO	1.579.994,36 C	1.495.134,86 C
2.4.1.00.0000 - CAPITAL SOCIAL	100.000,00 C	100.000,00 C
2.4.1.01.0000 - CAPITAL SOCIAL INTEGRALIZADO	100.000,00 C	100.000,00 C
2.4.1.01.0001 - CAPITAL SOCIAL SUBSCRITO	100.000,00 C	100.000,00 C
2.4.6.00.0000 - RESULTADOS ACUMULADOS	1.479.994,36 C	1.395.134,86 C
2.4.6.01.0000 - RESULTADOS ACUMULADOS	1.479.994,36 C	1.395.134,86 C
2.4.6.01.0001 - PREJUÍZOS ACUMULADOS	0,00	16.937,45 D
2.4.6.01.0002 - LUCROS ACUMULADOS	1.479.994,36 C	1.412.072,31 C
Total do PASSIVO E PATRIMÔNIO...	1.878.145,78 C	1.827.597,33 C

BALANÇO PATRIMONIAL

0309 DENTAL HIGIX PRODUTOS ODONTOLOGICOS MEDICOS HOSPITALARES - EIRELI - EPP

CNPJ: 26.240.632/0001-16

FOLHA: 000261

Nº do Diário: 000005

PERÍODO DE ENCERRAMENTO: 01/01/2020 A 31/12/2020

Reconhecemos a exatidão do presente balanço encerrado em 31 de Dezembro de 2020 conforme documentação apresentada.

FRANCISCO FEITOSA DE
MATOS:24890928391

Assinado de forma digital por
FRANCISCO FEITOSA DE
MATOS:24890928391
Dados: 2021.05.10 07:36:46
-03'00'

CELSO DE FREITAS:47171499987

Assinado de forma digital por
CELSO DE FREITAS:47171499987

FRANCISCO FEITOSA DE MATOS

FUNÇÃO: TITULAR

RG: 357441965

CPF: 248.909.283-91

CELSO DE FREITAS

FUNÇÃO: CONTADOR

CPF: 471.714.999-87

CT/CRC: 024829/O-3

DEMONSTRAÇÃO DO RESULTADO DO EXERCÍCIO

0309 DENTAL HIGIX PRODUTOS ODONTOLÓGICOS MÉDICOS HOSPITALARES - EIRELI - EPP

CNPJ: 26.240.632/0001-16

FOLHA: 000262

Nº do Diário: 000005

PERÍODO DE ENCERRAMENTO: 01/01/2020 A 31/12/2020

RECEITAS	Saldo em: 31/12/2020	Saldo em: 31/12/2019
3.0.0.00.0000 - RECEITAS	2.229.051,33 C	3.276.650,25 C
3.1.0.00.0000 - RECEITA OPERACIONAL BRUTA	2.750.587,16 C	4.298.395,30 C
3.1.1.00.0000 - RECEITA BRUTA	2.750.587,16 C	4.298.395,30 C
3.1.1.01.0000 - VENDA BRUTA	2.750.587,16 C	4.298.395,30 C
3.1.1.01.0001 - VENDA DE MERCADORIAS	2.750.587,16 C	4.298.395,30 C
3.2.0.00.0000 - DEDUÇÕES DAS RECEITAS	522.072,37 D	1.021.745,05 D
3.2.1.00.0000 - DEDUÇÕES E ABATIMENTOS DAS VENDAS	522.072,37 D	1.021.745,05 D
3.2.1.01.0000 - DEDUÇÕES E ABATIMENTOS	522.072,37 D	1.021.745,05 D
3.2.1.01.0001 - VENDAS CANCELADAS E DEVOLUÇÕES	252.648,30 D	707.476,21 D
3.2.1.01.0003 - ICMS S/ RECEITA BRUTA	2.876,75 D	0,00
3.2.1.01.0007 - SIMPLES NACIONAL S/FATURAMENTO	266.547,32 D	314.268,84 D
3.3.0.00.0000 - OUTRAS RECEITAS	536,54 C	0,00
3.3.1.00.0000 - RECEITAS OPERACIONAIS	536,54 C	0,00
3.3.1.01.0000 - RECEITAS FINANCEIRAS	536,54 C	0,00
3.3.1.01.0001 - JUROS RECEBIDOS	434,76 C	0,00
3.3.1.01.0002 - RENDIMENTO DE APLICAÇÕES FINANCEIRAS	101,78 C	0,00

Total de RECEITAS

2.229.051,33 C

3.276.650,25 C

(=) RECEITA LÍQUIDA**2.229.051,33 C****3.276.650,25 C**

CUSTOS	Saldo em: 31/12/2020	Saldo em: 31/12/2019
4.0.0.00.0000 - CUSTOS	1.682.661,97 D	1.682.319,88 D
4.1.0.00.0000 - CUSTOS TÉCNICOS	1.682.661,97 D	1.682.319,88 D
4.1.1.00.0000 - CUSTO DAS MERCADORIAS VENDIDAS	1.682.661,97 D	1.682.319,88 D
4.1.1.01.0000 - CUSTO DAS COMPRAS	1.686.762,67 D	1.682.677,61 D
4.1.1.01.0002 - COMPRA DE MERCADORIAS	1.528.890,44 D	1.444.877,02 D
4.1.1.01.0003 - FRETES E SEGUROS S/ COMPRAS	157.872,23 D	237.800,59 D
4.1.1.02.0000 - DEDUÇÕES E ABATIMENTOS DAS COMPRAS	4.100,70 C	357,73 C
4.1.1.02.0001 - DEVOLUÇÕES DE COMPRAS	4.100,70 C	320,00 C
4.1.1.02.0002 - DESCONTOS OBTIDOS	0,00	37,73 C

Total de CUSTOS

1.682.661,97 D

1.682.319,88 D

(=) LUCRO BRUTO**546.389,36 C****1.594.330,37 C**

DESPESAS	Saldo em: 31/12/2020	Saldo em: 31/12/2019
5.0.0.00.0000 - DESPESAS	314.529,86 D	263.708,60 D
5.1.0.00.0000 - DESPESAS OPERACIONAIS	314.529,86 D	263.708,60 D
5.1.1.00.0000 - DESPESAS OPERACIONAIS	314.529,86 D	263.708,60 D
5.1.1.01.0000 - DESPESAS COMERCIAIS/ADMINISTRATIVAS	288.456,86 D	248.017,07 D
5.1.1.01.0001 - HONORÁRIOS DA ADMINISTRAÇÃO	10.112,40 D	6.741,60 D
5.1.1.01.0002 - SALÁRIOS E ORDENADOS	105.419,84 D	78.867,70 D
5.1.1.01.0003 - FÉRIAS	8.448,26 D	5.374,89 D
5.1.1.01.0004 - 13º SALÁRIO	8.318,65 D	6.616,68 D
5.1.1.01.0006 - PRESTAÇÃO DE SERVIÇOS	45.301,76 D	37.771,08 D
5.1.1.01.0008 - FGTS	12.408,76 D	7.746,17 D
5.1.1.01.0009 - HORAS EXTRAS	6.033,35 D	8.007,18 D
5.1.1.01.0010 - ASSISTÊNCIA MÉDICA	1.638,76 D	1.690,00 D
5.1.1.01.0011 - INDENIZAÇÕES	459,49 D	0,00
5.1.1.01.0014 - FRETES E CARRETOS DIVERSOS	17.949,60 D	6.591,45 D
5.1.1.01.0015 - PRÊMIOS DE SEGUROS	900,83 D	0,00
5.1.1.01.0016 - DESPESAS DE VIAGENS	463,00 D	0,00
5.1.1.01.0017 - TELEFONE	1.308,14 D	387,17 D
5.1.1.01.0019 - ÁGUA	182,17 D	0,00
5.1.1.01.0020 - DESPESAS POSTAIS	17.724,73 D	31.218,55 D
5.1.1.01.0021 - IMPRESSOS E MATERIAIS DE ESCRITÓRIO	0,00	480,00 D
5.1.1.01.0025 - INTERNET	14.609,99 D	0,00
5.1.1.01.0026 - MANUTENÇÃO DE MÁQUINAS E...	13.537,50 D	0,00
5.1.1.01.0027 - VALE REFEIÇÃO	205,00 D	0,00

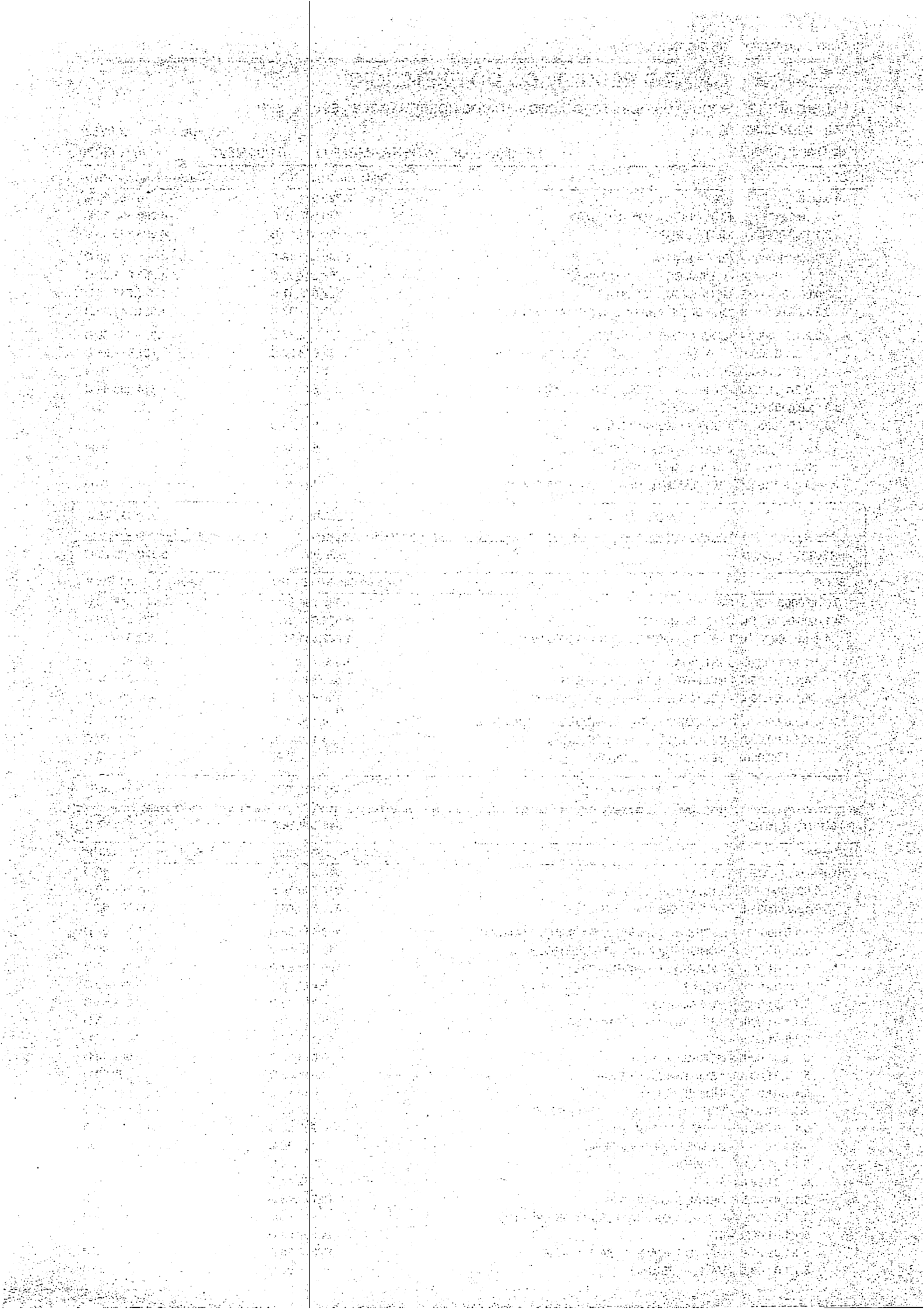

DEMONSTRAÇÃO DO RESULTADO DO EXERCÍCIO

0309 DENTAL HIGIX PRODUTOS ODONTOLÓGICOS MÉDICOS HOSPITALARES - EIRELI - EPP

CNPJ: 26.240.632/0001-16

FOLHA: 000263

Nº do Diário: 000005

PERÍODO DE ENCERRAMENTO: 01/01/2020 A 31/12/2020

5.1.1.01.0028 - MATERIAIS DE EXPEDIENTE	0,00	3.163,85 D
5.1.1.01.0029 - CARTÓRIOS	5.549,60 D	17.407,97 D
5.1.1.01.0031 - BOLSAS DE LICITAÇÕES	17.885,03 D	35.652,78 D
5.1.1.01.0032 - SEGURANÇAS E VIGILÂNCIAS	0,00	300,00 D
5.1.1.02.0000 - DESPESAS TRIBUTÁRIAS	7.971,70 D	5.943,73 D
5.1.1.02.0001 - IMPOSTOS E TAXAS DIVERSAS	7.971,70 D	5.943,73 D
5.1.1.03.0000 - DESPESAS FINANCEIRAS	18.101,30 D	9.747,80 D
5.1.1.03.0001 - JUROS PAGOS	461,80 D	366,33 D
5.1.1.03.0002 - DESCONTOS CONCEDIDOS	9.840,37 D	7.105,45 D
5.1.1.03.0004 - DESPESAS BANCÁRIAS	7.799,13 D	2.276,02 D

Total de DESPESAS

314.529,86 D

263.708,60 D

(=) LUCRO OPERACIONAL**231.859,50 C****1.330.621,77 C**

Resultado Financeiro:

Outras Receltas/Despesas:

(=) LUCRO ANTES DOS IMPOSTOS, PARTICIP. E CONTRIBUIÇÕES**231.859,50 C****1.330.621,77 C**

Provisão de Impostos:

Participações e Contribuições:

(=) Total do LUCRO do Período:**231.859,50 C****1.330.621,77 C**

Reconhecemos a exatidão da presente demonstração encerrada em 31 de Dezembro de 2020 conforme documentação apresentada.

FRANCISCO FEITOSA DE MATOS:24890928391
 Assinado de forma digital por FRANCISCO FEITOSA DE MATOS:24890928391
 Dados: 2021.05.10 07:36:33 -03'00'

CELSO DE FREITAS:47171499987
 Assinado de forma digital por CELSO DE FREITAS:47171499987

FRANCISCO FEITOSA DE MATOS

CELSO DE FREITAS

FUNÇÃO: TITULAR

FUNÇÃO: CONTADOR

RG: 357441965

CPF: 471.714.999-87

CPF: 248.909.283-91

CT/CRC: 024829/O-3

Demonstração de Lucros ou Prejuízos Acumulados

PÁGINA: 000264

0309 DENTAL HIGIX PRODUTOS ODONTOLOGICOS MEDICOS HOSPITALARES - EIRELI - EPP

DATA: 31/12/2020

CNPJ: 26.240.632/0001-16

MÊS/ANO: 12/2020

DESCRIÇÃO		31/12/2020	31/12/2019
(+)	Saldo do Início do Período _____	1.395.134,86 C	314.513,09 C
(+)	Ajustes Credores de Exercícios Anteriores _____	0,00	0,00
(+)	Correção Monetária do Saldo Inicial _____	0,00	0,00
(+)	Reversões de Reservas		
	* Reservas de Contingência _____	0,00	0,00
	* Reservas de Lucros a Realizar _____	0,00	0,00
(+)	Outros Recursos _____	0,00	0,00
(+/-)	Lucro Líquido do Período _____	231.859,50 C	1.330.621,77 C
(-)	Saldo Anterior de Prejuízos Acumulados _____	0,00	0,00
(-)	Ajustes Devedores de Exercícios Anteriores _____	0,00	0,00
(+/-)	Prejuízo Líquido do Período _____	0,00	0,00
(=)	TOTAL _____	1.626.994,36 C	1.645.134,86 C
DESTINAÇÕES			
(-)	Transferência para Reservas _____	0,00	0,00
(-)	Dividendos ou Lucros Distribuídos Pagos ou Creditados	147.000,00 D	250.000,00 D
(-)	Parcela dos Lucros Acumulados Incorporados ao Capital	0,00	0,00
(-)	Outras Destinações _____	0,00	0,00
(=)	TOTAL _____	147.000,00 D	250.000,00 D
(=)	Lucros ou Prejuízos Acumulados _____	1.479.994,36 C	1.395.134,86 C

Reconhecemos a exatidão da presente demonstração encerrada em 31 de Dezembro de 2020 conforme documentação apresentada.

FRANCISCO FEITOSA DE
MATOS:24890928391

Assinado de forma digital por
FRANCISCO FEITOSA DE
MATOS:24890928391
Dados: 2021.05.10 07:36:20 -03'00'

FRANCISCO FEITOSA DE MATOS
FUNÇÃO: TITULAR
RG: 357441965
CPF: 248.909.283-91

CELSO DE
FREITAS:47171499987

Assinado de forma digital por
CELSO DE FREITAS:47171499987

CELSO DE FREITAS
FUNÇÃO: CONTADOR
CPF: 471.714.999-87
CT/CRC: 024829/O-3

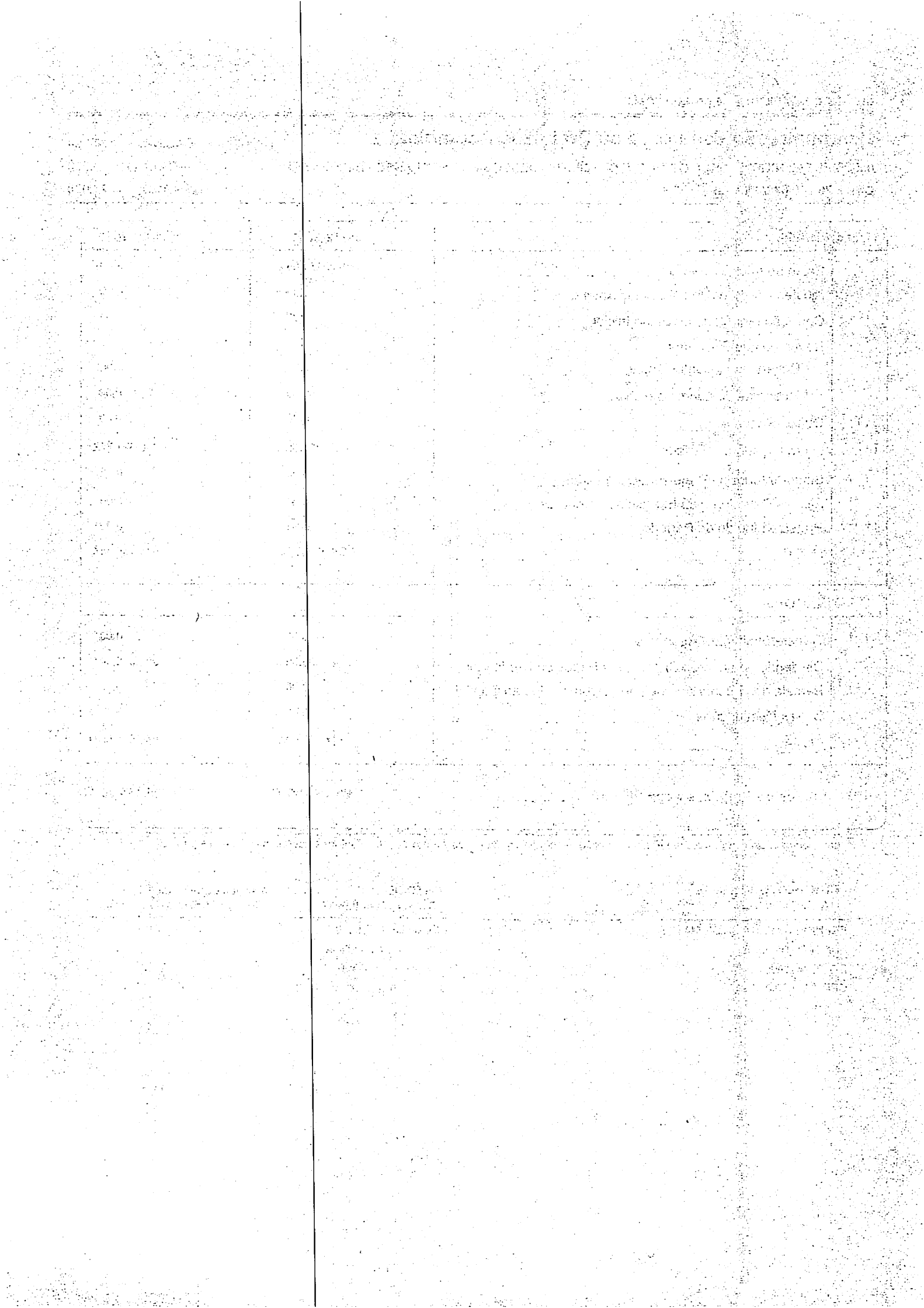

Demonstração do Fluxo de Caixa - Método Indireto

FOLHA: 000265

0309 DENTAL HIGIX PRODUTOS ODONTOLOGICOS MEDICOS HOSPITALARES - EIRELI - EPP

DATA: 29/04/2021

CNPJ: 26.240.632/0001-16

PERÍODO: 12/2020

(Em Reais)

	2020	2019
1 - DAS ATIVIDADES OPERACIONAIS		
(+) Lucro Líquido do Exercício	231.859,50	1.330.621,77
(+) Depreciação	0,00	0,00
(=) LUCRO LÍQUIDO AJUSTADO	231.859,50	1.330.621,77
(ACRÉSCIMO) / DECRÉSCIMO DO ATIVO CIRCULANTE + RLP		
Clientes	45.492,31	(432.129,92)
Estoques de mercadorias	(230.498,94)	(504.035,92)
Adiantamento a Terceiros	(21.334,35)	(190.514,88)
(=) TOTAL (ACRÉSCIMO) / DECRÉSCIMO DO ATIVO CIRCULANTE + RLP	(206.340,98)	(1.126.680,72)
ACRÉSCIMO / (DECRÉSCIMO) DO PASSIVO CIRCULANTE + ELP		
Fornecedores	(49.732,93)	212.154,73
Contas a Pagar	15.421,88	1.308,66
Provisão de IRPJ/CSLL	0,00	0,00
(=) TOTAL ACRÉSCIMO / (DECRÉSCIMO) DO PASSIVO CIRCULANTE + ELP	(34.311,05)	213.463,39
TOTAL DAS ATIVIDADES OPERACIONAIS	(8.792,53)	417.404,44
2 - DAS ATIVIDADES DE INVESTIMENTOS		
Aquisição de Imobilizado	(900,83)	0,00
TOTAL DAS ATIVIDADES DE INVESTIMENTOS	(900,83)	0,00
3 - DAS ATIVIDADES DE FINANCIAMENTOS		
Aquisição de Empréstimos Bancários	0,00	0,00
Aumento de Capital	(147.000,00)	(250.000,00)
TOTAL DAS ATIVIDADES DE FINANCIAMENTOS	(147.000,00)	(250.000,00)
(1+2+3) AUMENTO LÍQUIDO DE CAIXA E EQUIVALENTES DE CAIXA	(156.693,36)	167.404,44
CAIXA E EQUIVALENTES DE CAIXA NO INÍCIO DO ANO	339.251,68	171.847,24
VARIAÇÃO OCORRIDA NO PERÍODO	(156.693,36)	167.404,44
CAIXA E EQUIVALENTES DE CAIXA NO FINAL DO ANO	182.558,32	339.251,68

FRANCISCO FEITOSA DE
MATOS:24890928391

Assinado de forma digital por
FRANCISCO FEITOSA DE
MATOS:24890928391
Dados: 2021.05.10 07:36:06 -03'00'

CELSO DE
FREITAS:47171499987

Assinado de forma digital por
CELSO DE FREITAS:47171499987

FRANCISCO FEITOSA DE MATOS
FUNÇÃO: TITULAR
RG: 357441965
CPF: 248.909.283-91

CELSO DE FREITAS
FUNÇÃO: CONTADOR
CPF: 471.714.999-87
CT/CRC: 024829/O-3

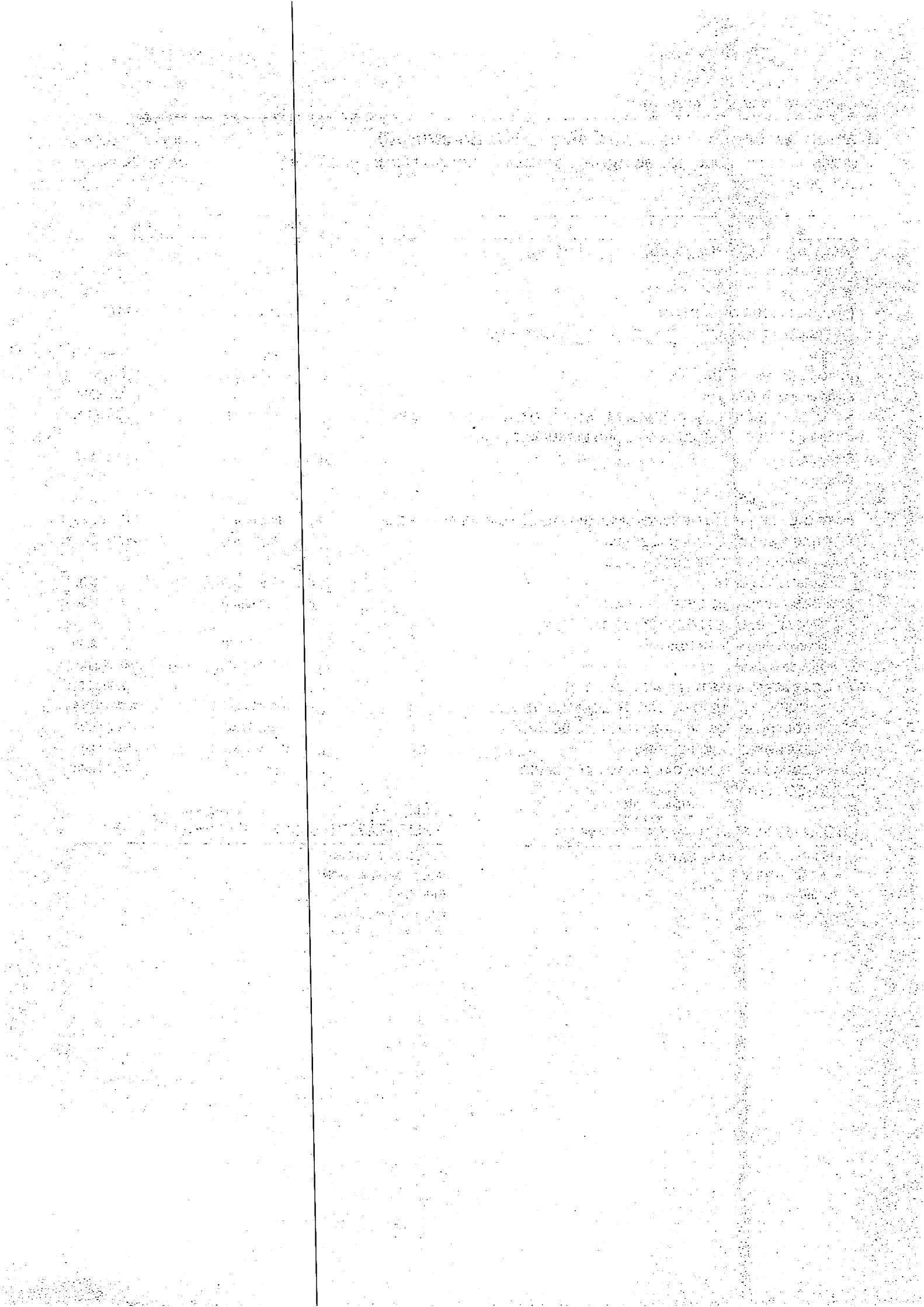

Demonstração do Valor Adicionado

0309 DENTAL HIGIX PRODUTOS ODONTOLÓGICOS MÉDICOS HOSPITALARES - EIRELI - EPP

CNPJ: 26.240.632/0001-16

FOLHA: 000266

DATA: 29/04/2021

PERÍODO: 12/2020

(Em Reais)

	2020		2019	
1 - RECEITAS				
1.1) Vendas de mercadorias, produtos e serviços	2.497.938,86		3.590.919,09	
1.2) Provisão p/ devedores duvidosos - Reversão/(Constituição)	0,00		0,00	
1.3) Não operacionais	0,00		0,00	
2 - INSUMOS ADQUIRIDOS DE TERCEIROS (inclui ICMS, IPI,...)				
2.1) Matérias-primas consumidas	0,00		0,00	
2.2) Custo das mercadorias e serviços vendidos	(1.682.661,97)		(1.682.319,88)	
2.3) Materiais, energia, serviço de terceiros e outros	(143.936,00)		(139.589,53)	
2.4) Perda/Recuperação de valores ativos	0,00		0,00	
3 - VALOR ADICIONADO BRUTO	671.340,89		1.769.009,68	
4 - RETENÇÕES				
4.1) Depreciação, amortização e exaustão	0,00		0,00	
5 - VALOR ADICIONADO LÍQUIDO PRODUZIDO PELA...	671.340,89		1.769.009,68	
6 - VALOR ADICIONADO RECEBIDO EM TRANSFERÊNCIA				
6.1) Resultado de equivalência patrimonial	0,00		0,00	
6.2) Receitas financeiras	536,54		0,00	
7 - VALOR ADICIONADO TOTAL A DISTRIBUIR	671.877,43		1.769.009,68	
8 - DISTRIBUIÇÃO DO VALOR ADICIONADO				
8.1) Pessoal e encargos	144.520,86	22%	108.427,54	6%
8.2) Impostos, taxas e contribuições	277.395,77	41%	320.212,57	18%
8.3) Juros e aluguéis	18.101,30	3%	9.747,80	1%
8.4) Juros s/ capital próprio e dividendos	0,00	0%	0,00	0%
8.5) Lucros retidos / prejuízo do exercício	231.859,50	35%	1.330.621,77	75%
VALOR ADICIONADO DISTRIBUÍDO	671.877,43	100%	1.769.009,68	100%

FRANCISCO

FEITOSA DE

MATOS:24890928

391

Assinado de forma digital
por FRANCISCO FEITOSA
DE MATOS:24890928391
Dados: 2021.05.10
07:35:55 -03'00'

FRANCISCO FEITOSA DE MATOS

FUNÇÃO: TITULAR

RG: 357441965

CPF: 248.909.283-91

CELSO DE

FREITAS:47171499987

Assinado de forma digital por
CELSO DE FREITAS:47171499987

CELSO DE FREITAS

FUNÇÃO: CONTADOR

CPF: 471.714.999-87

CT/CRC: 024829/O-3

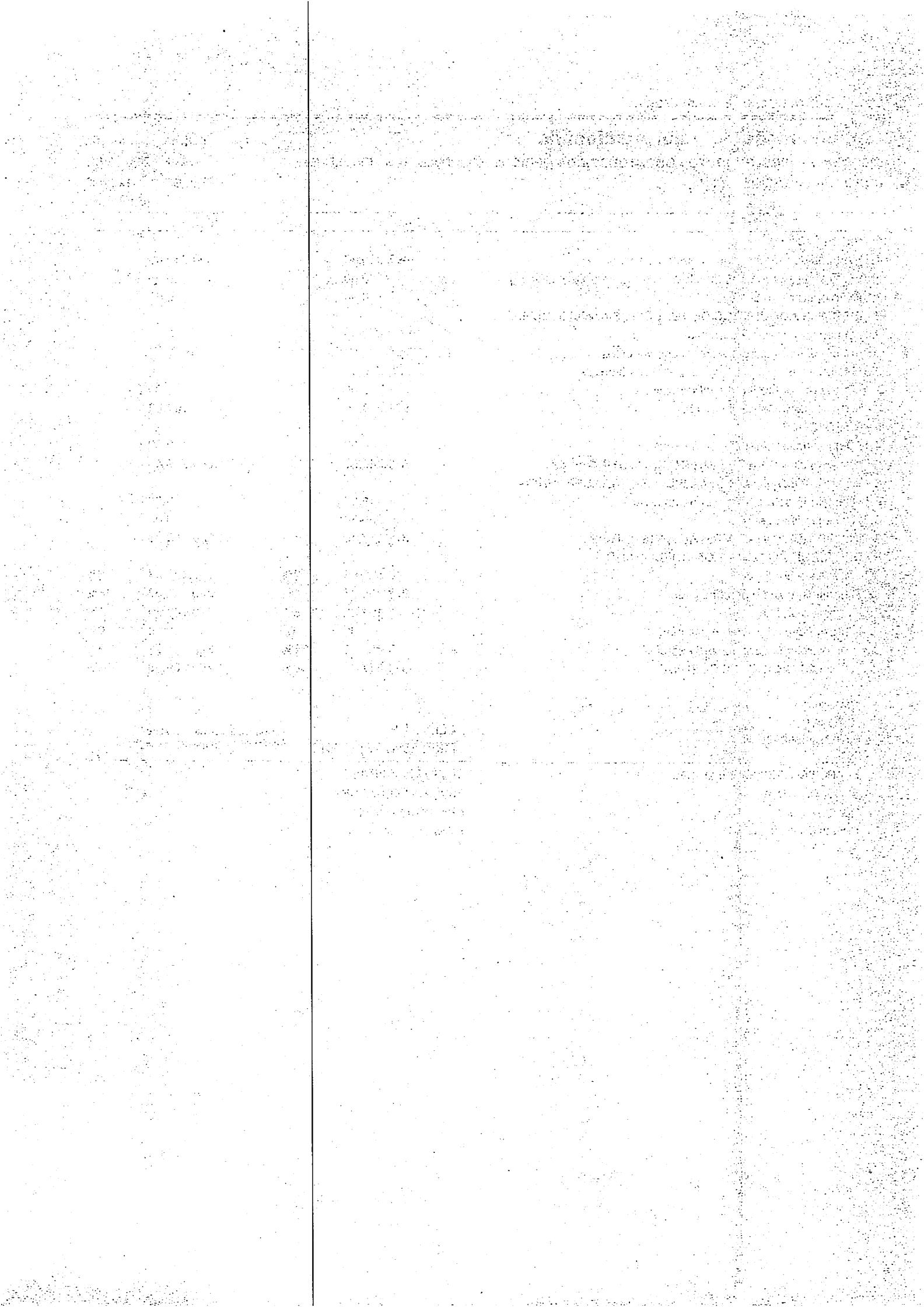

Notas Explicativas

FOLHA: 000267

0309 DENTAL HIGIX PRODUTOS ODONTOLÓGICOS MEDICOS HOSPITALARES - EIRELI - EPP

DATA: 29/04/2021

CNPJ: 26.240.632/0001-16

PERÍODO: 12/2020

1. CONTEXTO OPERACIONAL

A empresa se insere no seguimento de Comércio Atacadista de Produtos Odontológicos, cosméticos, perfumaria, higiene, limpeza e mercadorias em geral.

2. PRINCIPAIS PRÁTICAS CONTÁBEIS

As demonstrações financeiras foram elaboradas em obediência aos preceitos da Legislação Comercial; aos preceitos da Lei das Sociedades Anônimas, e aos Princípios de Contabilidade Geralmente Aceitos. As principais práticas na elaboração das demonstrações financeiras são as seguintes:

2.1 Determinação do resultado:

O resultado é apurado em obediência ao regime de competência de exercícios.

2.2 Ativos circulantes:

A classificação das contas é realizada com base nas condições de mercado e situação econômica. Os estoques de mercadorias para revenda estão demonstrados pelo último preço de compra. Os demais ativos circulantes estão demonstrados aos seus valores originais, adicionados, quando aplicável, pelos valores de juros e variações monetárias ou, no caso de despesas pagas antecipadamente, demonstrados pelo valor de custo.

2.3 Ativo Não Circulante:

Os investimentos permanentes e relevantes em companhias ligadas são avaliados pelo método da equivalência patrimonial. O ativo imobilizado é demonstrado ao custo ou valor de avaliação. As depreciações são calculadas pelo método linear, às taxas autorizadas quando aplicável. Os demais ativos realizáveis a longo prazo estão demonstrados aos seus valores originais, adicionados, quando aplicável, pelos valores de juros e variações monetárias ou, no caso de despesas pagas antecipadamente, demonstrados pelo valor de custo.

2.4 Passivo circulante e não circulante:

Demonstrados por valores conhecidos ou calculáveis, acrescidos, quando aplicável, dos correspondentes encargos e variações monetárias ou cambiais incorridos até a data do balanço.

3. INVESTIMENTOS**Participações Societárias:**

A Companhia não possui investimentos em outras sociedades

4. IMOBILIZADO

Avaliados pelo custo original, acrescidos das demais aquisições no período.

5. CAPITAL

O capital social está representado por 100.000 (cem mil) quotas de capital de valor nominal de R\$ 1,00 cada.

6. PROVISÃO PARA CONTINGÊNCIAS EVENTUAIS

A Sociedade, a exemplo das demais empresas que operam no país, está sujeita à contingências fiscais, legais, trabalhistas, cíveis e outras. Em bases periódicas a Administração da Sociedade revisa o quadro de contingências conhecidas, avalia a possibilidade de eventuais perdas com as mesmas, ajustando a provisão para contingências e eventuais, a débito ou crédito de resultados. Não foram reconhecidas nenhuma contingência que merecesse registros.

7. INSTRUMENTOS FINANCEIROS

Os instrumentos financeiros, ativos e passivos da companhia, em 31 de dezembro de 2020, estão todos registrados em contas patrimoniais e não apresentam valores de mercado diferentes dos reconhecidos nas demonstrações financeiras.

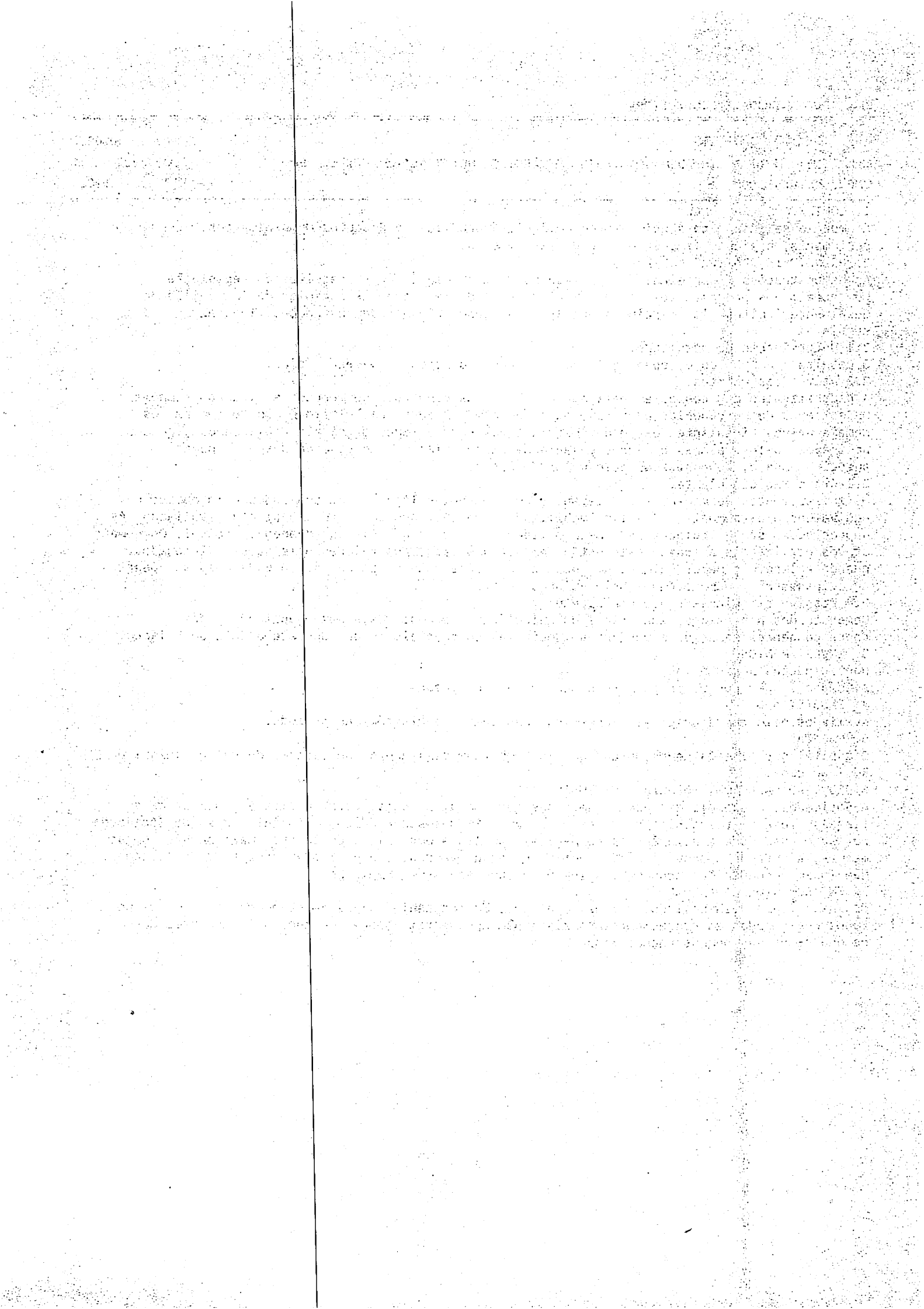

Notas Explicativas

0309 DENTAL HIGIX PRODUTOS ODONTOLÓGICOS MÉDICOS HOSPITALARES - EIRELI - EPP

CNPJ: 26.240.632/0001-16

FOLHA: 000268

DATA: 29/04/2021

PERÍODO: 12/2020

FRANCISCO FEITOSA DE
MATOS:24890928391

Assinado de forma digital por
FRANCISCO FEITOSA DE
MATOS:24890928391
Dados: 2021.05.10 07:35:33 -03'00'

CELSO DE
FREITAS:47171499987

Assinado de forma digital por
CELSO DE FREITAS:47171499987

FRANCISCO FEITOSA DE MATOS

FUNÇÃO: TITULAR

RG: 357441965

CPF: 248.909.283-91

CELSO DE FREITAS

FUNÇÃO: CONTADOR

CPF: 471.714.999-87

CT/CRC: 024829/O-3

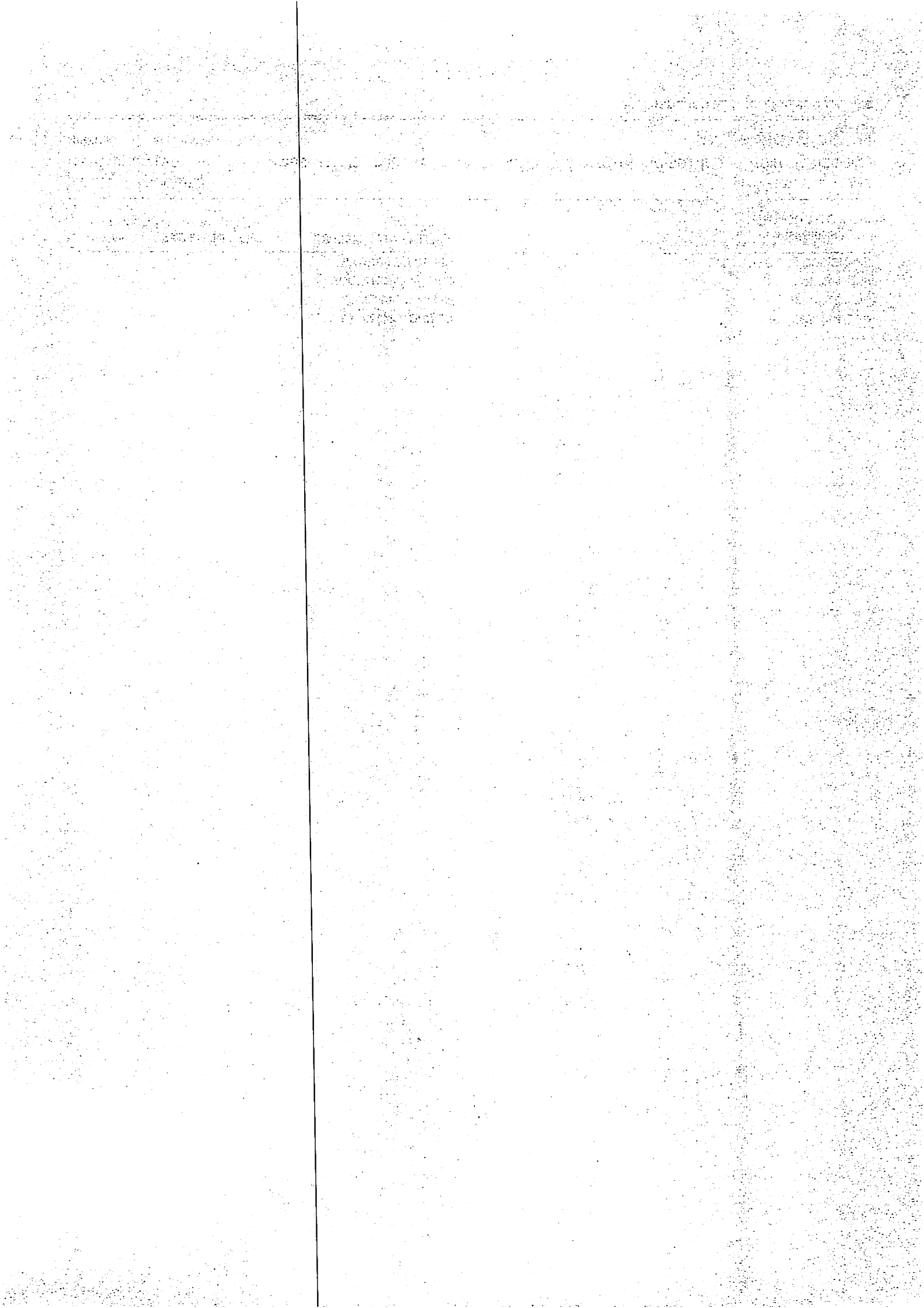

Análise Econômico - Financeira

0309 DENTAL HIGIX PRODUTOS ODONTOLÓGICOS MÉDICOS HOSPITALARES - EIRELI - EPP

CNPJ: 26.240.632/0001-16

FOLHA: 000269

DATA: 29/04/2021

PERÍODO: 12/2020

Estrutura e Endividamento**1 - GRAU DE ENDIVIDAMENTO GERAL**

PASSIVO CIRC. + EXIGÍVEL L/PRAZO	298.151,42		
		x 100 =	18,87 %
PATRIMÔNIO LÍQUIDO	1.579.994,36		
INTERPRETAÇÃO - CAPITAL DE TERCEIROS REPRESENTA 18,87 % DO CAPITAL PRÓPRIO.			

2 - PARTICIPAÇÃO DO CAPITAL DE TERCEIRO SOBRE O ATIVO

PASSIVO CIRC. + EXIGÍVEL L/PRAZO	298.151,42		
		x 100 =	15,87 %
ATIVO TOTAL	1.878.145,78		
INTERPRETAÇÃO - CAPITAL DE TERCEIROS REPRESENTA 15,87 % DO ATIVO TOTAL.			

3 - ENDIVIDAMENTO FINANCEIRO

EMPRÉSTIMOS E FINANC. (CP + LP)	0,00		
		x 100 =	0,00 %
PATRIMÔNIO LÍQUIDO	1.579.994,36		
INTERPRETAÇÃO - OS EMPRÉSTIMOS E FINANCIAMENTOS REPRESENTAM 0,00 % DO PATRIMÔNIO LÍQUIDO.			

4 - COMPOSIÇÃO DO ENDIVIDAMENTO

PASSIVO CIRCULANTE	298.151,42		
		x 100 =	100,00 %
PASSIVO CIRC. + EXIGÍVEL L/PRAZO	298.151,42		
INTERPRETAÇÃO - OBRIGAÇÕES A CURTO PRAZO REPRESENTAM 100,00 % DAS OBRIGAÇÕES TOTAIS.			

5 - IMOBILIZAÇÃO DO INVESTIMENTO TOTAL

ATIVO NÃO CIRC.(-) REALIZ. L. PRAZO	900,83		
		x 100 =	0,05 %
ATIVO	1.878.145,78		
INTERPRETAÇÃO - ATIVO PERMANENTE REPRESENTA 0,05 % DO CAPITAL EM GIRO.			

6 - IMOBILIZAÇÃO DO CAPITAL PRÓPRIO

ATIVO NÃO CIRC.(-) REALIZ. L. PRAZO	900,83		
		x 100 =	0,06 %
PATRIMÔNIO LÍQUIDO	1.579.994,36		
INTERPRETAÇÃO - ATIVO PERMANENTE REPRESENTA 0,06 % DO CAPITAL PRÓPRIO.			

Análise Econômico - Financeira

0309 DENTAL HIGIX PRODUTOS ODONTOLÓGICOS MÉDICOS HOSPITALARES - EIRELI - EPP

CNPJ: 26.240.632/0001-16

FOLHA: 000270

DATA: 29/04/2021

PERÍODO: 12/2020

Liquidez**7 - LIQUIDEZ CORRENTE**

ATIVO CIRCULANTE	1.877.244,95	=	6,30
PASSIVO CIRCULANTE	298.151,42		
INTERPRETAÇÃO - A EMPRESA TEM R\$	6,30		
PARA CADA R\$ 1,00 DE DÍVIDA.			

8 - LIQUIDEZ SECA

ATIVO CIRCULANTE - ESTOQUE	1.057.937,24	=	3,55
PASSIVO CIRCULANTE	298.151,42		
INTERPRETAÇÃO - A EMPRESA TEM R\$	3,55		
PARA CADA R\$ 1,00 DE DÍVIDA.			

9 - LIQUIDEZ IMEDIATA

DISPONIBILIDADES	182.558,32	=	0,61
PASSIVO CIRCULANTE	298.151,42		
INTERPRETAÇÃO - A EMPRESA TEM R\$	0,61		
PARA CADA R\$ 1,00 DE DÍVIDA.			

10 - LIQUIDEZ GERAL

ATIVO CIRC. + REALIZÁVEL L/PRAZO	1.877.244,95	=	6,30
PASSIVO CIRC. + EXIGÍVEL L/PRAZO	298.151,42		
INTERPRETAÇÃO - A EMPRESA TEM R\$	6,30		
PARA CADA R\$ 1,00 DE DÍVIDA.			

11 - SOLVÊNCIA GERAL

ATIVO	1.878.145,78	=	6,30
PASSIVO CIRC. + EXIGÍVEL L/PRAZO	298.151,42		
INTERPRETAÇÃO - A EMPRESA TEM R\$	6,30		
PARA CADA R\$ 1,00 DE DÍVIDA.			

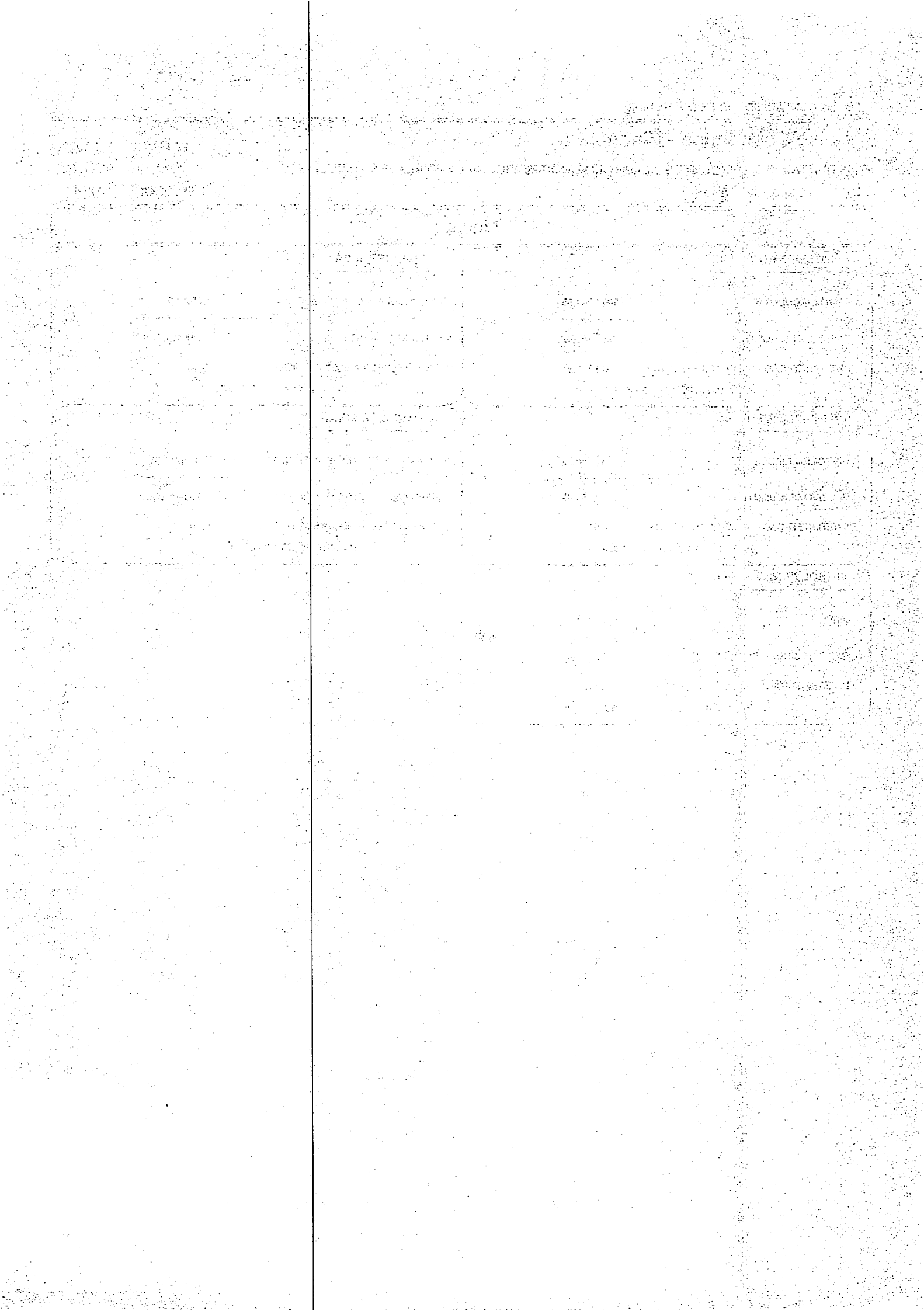

Análise Econômico - Financeira

0309 DENTAL HIGIX PRODUTOS ODONTOLÓGICOS MÉDICOS HOSPITALARES - EIRELI - EPP

CNPJ: 26.240.632/0001-16

FOLHA: 000271

DATA: 29/04/2021

PERÍODO: 12/2020

Rentabilidade**12 - MARGEM OPERACIONAL**

LUCRO LÍQUIDO	1.479.994,36		
		x 100 =	59,25 %
RECEITA LÍQUIDA	2.497.938,86		
INTERPRETAÇÃO - O LUCRO LÍQUIDO É DE 59,25 % SOBRE A RECEITA LÍQUIDA.			

13 - RENTABILIDADE DO INVESTIMENTO TOTAL

LUCRO LÍQUIDO	1.479.994,36		
		x 100 =	78,80 %
ATIVO	1.878.145,78		
INTERPRETAÇÃO - O LUCRO LÍQUIDO DEPOIS DO I.R. É DE 78,80 % SOBRE O CAPITAL DE GIRO.			

14 - RENTABILIDADE DO CAPITAL PRÓPRIO

LUCRO LÍQUIDO	1.479.994,36		
		x 100 =	93,67 %
PATRIMÔNIO LÍQUIDO	1.579.994,36		
INTERPRETAÇÃO - O LUCRO LÍQUIDO DEPOIS DO I.R. É DE 93,67 % SOBRE O CAPITAL DE GIRO.			

15 - CAPITAL DE GIRO PRÓPRIO

(+) ATIVO CIRCULANTE	1.877.244,95	D	
(+) REALIZÁVEL L/PRAZO	0,00	D	1.877.244,95 D
(-) PASSIVO CIRCULANTE	298.151,42	C	
(-) EXIGÍVEL LONGO PRAZO	0,00	C	298.151,42 C
(=) CAPITAL DE GIRO PRÓPRIO			1.579.093,53 D

FRANCISCO FEITOSA DE MATOS:24890928391
 Assinado de forma digital por FRANCISCO FEITOSA DE MATOS:24890928391
 Dados: 2021.05.10 07:35:04 -03'00'

CELSO DE FREITAS:47171499987

Assinado de forma digital por CELSO DE FREITAS:47171499987

FRANCISCO FEITOSA DE MATOS
 FUNÇÃO: TITULAR
 RG: 357441965
 CPF: 248.909.283-91

CELSO DE FREITAS
 FUNÇÃO: CONTADOR
 CPF: 471.714.999-87
 CT/CRC: 024829/O-3

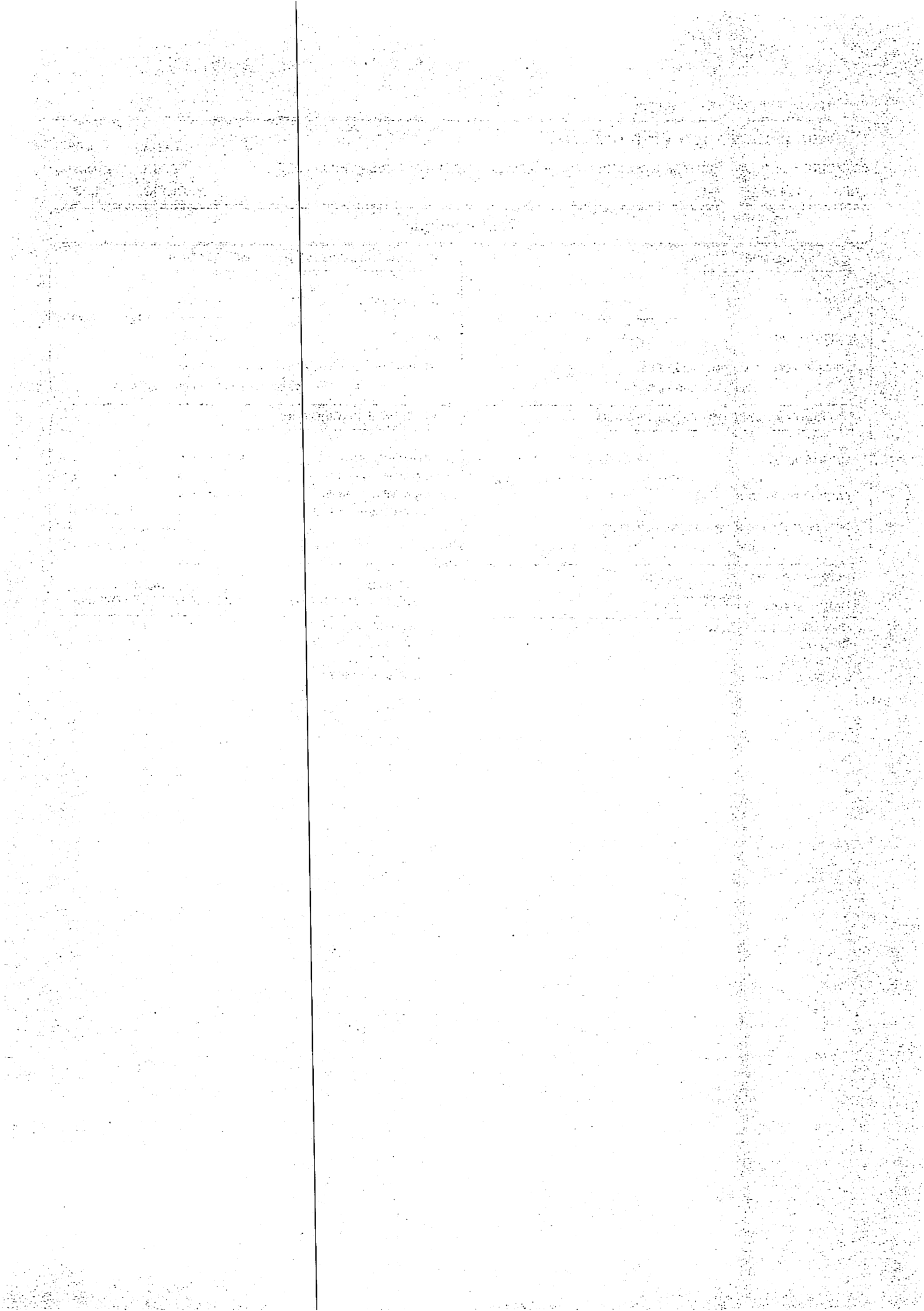

CARTA DE RESPONSABILIDADE DA ADMINISTRAÇÃO

PINHAIS - PR Data : 31/12/2020

À

CLCONT SERVIÇOS CONTÁBEIS LTDA.
CRC: PR-005043/O-3 - CNPJ/CPF: 03.788.517/0001-85
AVENIDA DOS PASSAROS, 2368 - JARDIM CLAUDIA
PINHAIS - PR

Prezados Senhores:

Declaramos para os devidos fins, como administrador e responsável legal da empresa: **DENTAL HIGIX - PRODUTOS ODONTOLÓGICOS MÉDICO HOSPITALARES EIRELI**, CNPJ 26.240.632/0001-16 que as informações relativas ao período-base 01/01/2020 A 31/12/2020 fornecidas a Vossas Senhorias para escrituração e elaboração das demonstrações contábeis, obrigações acessórias, apuração de tributos e arquivos eletrônicos exigidos pela fiscalização federal, estadual, municipal, trabalhista e previdenciária são fidedignas.

Também declaramos:

- (a) que os controles internos adotados pela nossa empresa são de responsabilidade da administração e estão adequados ao tipo de atividade e volume de transações;
- (b) que não realizamos nenhum tipo de operação que possa ser considerada ilegal, frente à legislação vigente;
- (c) que todos os documentos e/ou informações que geramos e recebemos de nossos fornecedores, encaminhados para a elaboração da escrituração contábil e demais serviços contratados, estão revestidos de total idoneidade;
- (d) que os estoques registrados em conta própria foram por nós contados e levantados fisicamente e avaliados de acordo com a política de mensuração de estoque determinada pela empresa e perfazem a realidade do período encerrado em 2020;
- (e) que as informações registradas no sistema de gestão e controle interno, denominado WEBMAIS E EXPORTADO PARA FOLHAMATIC TELECONT são controladas e validadas com documentação suporte adequada, sendo de nossa inteira responsabilidade todo o conteúdo do banco de dados e arquivos eletrônicos gerados.

Além disso, declaramos que não existem quaisquer fatos ocorridos no período base que afetam ou possam afetar as demonstrações contábeis ou, ainda, a continuidade das operações da empresa.

Também confirmamos que não houve:

- (a) fraude envolvendo a administração ou empregados em cargos de responsabilidade ou confiança;
- (b) fraude envolvendo terceiros que poderiam ter efeito material nas demonstrações contábeis;
- (c) violação de leis, normas ou regulamentos cujos efeitos deveriam ser considerados para divulgação nas demonstrações contábeis, ou mesmo dar origem ao registro de provisão para contingências passivas.

Atenciosamente,

FRANCISCO FEITOSA DE
MATOS:24890928391

Assinado de forma digital por
FRANCISCO FEITOSA DE
MATOS:24890928391
Dados: 2021.05.10 07:34:51
-03'00'

FRANCISCO FEITOSA DE MATOS
TITULA DA EIRELI

THE STATE OF TEXAS

County of _____ State of Texas

Know all men by these presents that _____ of the County of _____ State of Texas

do hereby certify that _____ of the County of _____ State of Texas

is the true and correct owner of the above described premises and that he

has no other interest therein and that he has no other claim or demand

thereon and that he has no other right or title therein and that he has no other

claim or demand thereon and that he has no other right or title therein and that

he has no other interest therein and that he has no other claim or demand

thereon and that he has no other right or title therein and that he has no other

claim or demand thereon and that he has no other right or title therein and that

he has no other interest therein and that he has no other claim or demand thereon



**CONSELHO REGIONAL DE CONTABILIDADE DO ESTADO DO PARANÁ
CERTIDÃO DE REGULARIDADE PROFISSIONAL**

O CONSELHO REGIONAL DE CONTABILIDADE DO ESTADO DO PARANÁ certifica que o(a) profissional identificado(a) no presente documento encontra-se em situação regular.

IDENTIFICAÇÃO DO REGISTRO

NOME.....	: CELSO DE FREITAS
REGISTRO.....	: PR-024829/O-3
CATEGORIA.....	: CONTADOR
CPF.....	: 471.714.999-87

A presente CERTIDÃO não quita nem invalida quaisquer débitos ou infrações que posteriormente, venham a ser apurados pelo CRCPR contra o referido registro.

A falsificação deste documento constitui-se em crime previsto no Código Penal Brasileiro, sujeitando o autor à respectiva ação penal.

Emissão: PARANÁ, 29/04/2021 as 18:34:31.

Válido até: 28/07/2021.

Código de Controle: 646319.

Para verificar a autenticidade deste documento consulte o site do CRCPR.

TERMO DE ENCERRAMENTO

DIARIO

Nº de Ordem 5

Contém este livro 282 folhas numeradas eletronicamente do número 1 a 282 e servirá de DIARIO nº 5, referente ao período compreendido entre 01/01/2020 a 31/12/2020 sendo a data de Encerramento do Exercício Social dia 31/12/2020 e obtidas através de processamento eletrônico com os lançamentos das operações próprias do estabelecimento abaixo identificado:

Nome: DENTAL HIGIX PRODUTOS ODONTOLOGICOS MEDICOS HOSPITALARES
EIRELI
Endereço: RUA HELENA BIGATON, 615
Bairro: CENTRO
C.E.P.: 89888000
Cidade.: CAIBI / SC

Registrada na JUCESC sob nº 42600257767 e arquivado em 26/09/2016.
Inscrição Estadual nº 258135441 e C.N.P.J. nº 26240632000116

CELSO DE FREITAS:47171499987
Assinado de forma digital por
CELSO DE FREITAS:47171499987

CELSO DE FREITAS
CONTADOR
C.P.F.:47171499987
R.G.:33400494 SSP-PR
C.R.C.:PR 024829/O-3

FRANCISCO FEITOSA DE MATOS:24890928391
928391
Assinado de forma digital por FRANCISCO FEITOSA DE MATOS:24890928391
Dados: 2021.05.10 07:34:32 -03'00' CAIBI/SC, 29 de Abril de 2021

FRANCISCO FEITOSA DE MATOS
TITULAR PESSOA FISICA
C.P.F.:24890928391
R.G.:357441965 SSP

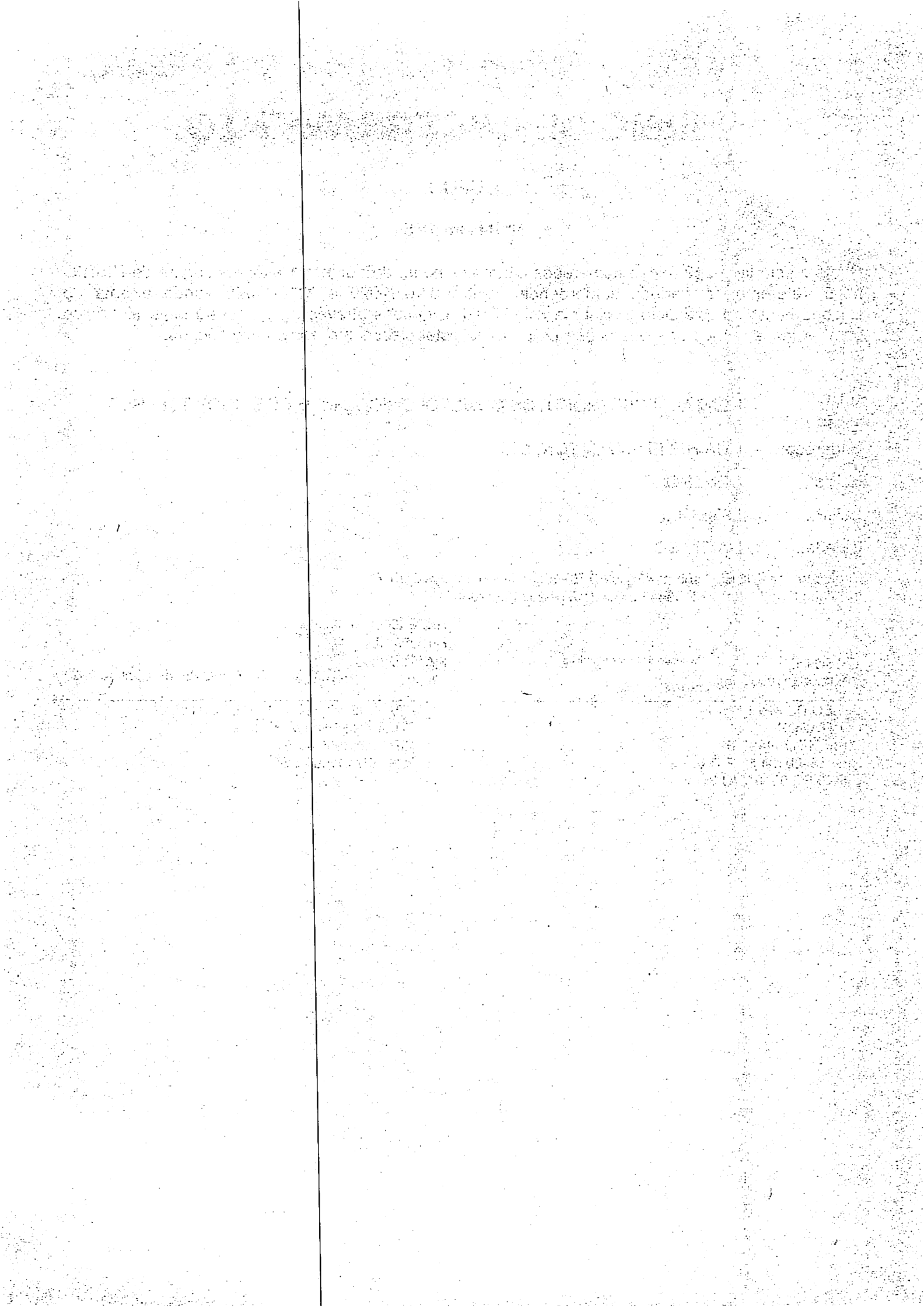



Reconheço por SEMELHANÇA a firma de
JANETE FRANTZ BAUMANN Em
testemunho da verdade
Itapiranga, SC, 18 de abril de 2021

Bruna Zanatta - Escrevente Autorizada
Email: R\$ 1,52 + R\$ 2,82 = R\$ 6,34 (Selo Digital de
Fiscalização do tipo NORMAL - GCF61852-P0017)
"Confira os dados do ato em: selo.tjsc.jus.br"

Tabelionato de Notas e Protestos
Itapiranga SC
Bruna Zanatta
Escrevente Autorizada

ATESTADO TÉCNICO

Atestamos, para os fins de comprovação de capacidade técnica, que a Empresa **DENTAL HIGIX PRODUTOS ODONTOLOGICOS MEDICOS HOSPITALARES EIRELI**, com sede na Rua Helena Bigatan, 615, Centro, Caibi – SC, inscrita no CNPJ sob nº 26.240.632/0001-16, executou para o MUNICIPIO DE ITAPIRANGA, CNPJ nº 82.821.208/0001-36, **REGISTRO DE PREÇOS PARA AQUISIÇÃO DE MATERIAIS ODONTOLOGICOS E AMBULATORIAIS PARA AS UNIDADES BÁSICAS DE SAÚDE DO MUNICIPIO**, conforme Ata de Registro de Preços nº **61/2018 (28/11/2018 a 28/11/2019)** referente ao Pregão Presencial nº 23/2018, com esta municipalidade.

Atestamos que tais materiais foram entregues satisfatoriamente, não existindo em nossos registros, até a presente data, fatos que desabonem sua conduta e responsabilidade com as obrigações assumidas.

Itapiranga, SC, 18 de março de 2021.



Janete Frantz Baumann
Janete Frantz Baumann
Diretora de Compras

Janete Frantz Baumann
Diretora de Licitações
Mat.: 11.824/02



Município de
Itapiranga
SANTA CATARINA

Praça das Bandeiras, 200 - Itapiranga - SC
CEP: 89896-000 | CNPJ: 82.821.208/0001-36
E-mail: itapiranga@itapiranga.sc.gov.br
Site: itapiranga.atende.net
Fone: 49.3678-7700



CARTÓRIO

Autenticação Digital Código: 125732604219951672101-1
Data: 26/04/2021 09:42:29
Valor Total do Ato: R\$ 4,66
Selo Digital Tipo Normal C: ALJ82759-OQP0;



CNJ: 06.870-0

Cartório Azevêdo Bastos
Av. Presidente Epitácio Pessoa - 1145
Bairro dos Estado, João Pessoa - PB
(83) 3244-5404 - cartorio@azevedobastos.not.br
<https://azevedobastos.not.br>

Válber Azevêdo de M. Cavalcanti
Titular

TJPB



THE STATE OF TEXAS,
COUNTY OF _____

Know all men by these presents, that _____ of the County of _____ State of Texas, for and in consideration of the sum of _____ Dollars, to _____ in hand paid by _____ the receipt of which is hereby acknowledged, have granted, sold and conveyed, and by these presents do grant, sell and convey unto the said _____ of the County of _____ State of Texas, all that certain _____

IDENTIFICAÇÃO DO EMITENTE  DENTAL HIGIX PRODUTOS ODONT MEDICOS HOSPITALARES EIRELI EPP HELENA BIGATON, 615 CENTRO CAIBI - SC - 89888-000 Telefone/Fax: (49) 3648-0582 - Email: dental@higix.com.br	DANFE DOCUMENTO AUXILIAR DA NOTA FISCAL ELETRÔNICA 0 - ENTRADA 1 - SAÍDA Nº 000.000.355 SÉRIE 1 FOLHA 01/01	

NATUREZA DA OPERAÇÃO VENDA DE PRODUÇÃO DO ESTABELECIMENTO	PROTOCOLO DE AUTORIZAÇÃO DE USO 342190007178296 16/01/2019 05:05:39
INSCRIÇÃO ESTADUAL 258135441	INSCRIÇÃO ESTADUAL DO SUBST. TRIB. CNPJ 26.240.632/0001-16

DESTINATÁRIO/REMETENTE		CNPJ/CPF	DATA DA EMISSÃO
NOME/RAZÃO SOCIAL FUNDO MUNICIPAL DE SAUDE DE ITAPIRANGA		82.821.208/0001-36	16/01/2019
ENDEREÇO PRACA DAS BANDEIRAS, 200	BAIRRO/DISTRITO CENTRO	CEP 89896-000	DATA DA ENTRADA/SAÍDA 16/01/2019
MUNICÍPIO ITAPIRANGA	UF SC	FONE/FAX (49) 3678-7714	INSCRIÇÃO ESTADUAL HORA DA SAÍDA 16:55:35

FATURA/DUPLICATA			NÚMERO			VENCIMENTO			VALOR		
1/355-001	15/02/2019	1.250,00									

CALCULO DO IMPOSTO							
BASE DE CÁLCULO DO ICMS	VALOR DO ICMS	BASE DE CÁLCULO DO ICMS ST	VALOR DO ICMS ST	VALOR DO PIS	VALOR TOTAL DOS PRODUTOS		
0,00	0,00	0,00	0,00	0,00	1.250,00		
VALOR DO FRETE	VALOR DO SEGURO	DESCONTO	OUTRAS DESP. ACES.	VALOR TOTAL DO IPI	VALOR DO COFINS	VALOR TOTAL DA NOTA	
0,00	0,00	0,00	0,00	0,00	0,00	1.250,00	

TRANSPORTADOR/VOLUMES TRANSPORTADOS		FRETE POR CONTA	CÓDIGO ANTT	PLACA DO VEÍCULO	UF	CNPJ/CPF
NOME/RAZÃO SOCIAL EXPRESSO SAO MIGUEL LTDA		(0) Emitente				00.428.307/0001-98
ENDEREÇO AC PLINIO ARLINDO DE NES,2180D		MUNICÍPIO	UF	INSCRIÇÃO ESTADUAL		
		CHAPECO	SC	252936787		
QUANTIDADE	ESPÉCIE	MARCA	NÚMERO	PESO BRUTO	PESO LÍQUIDO	
5	CAIXA	DENTAL HIGIX		21,00	21,00	

DADOS DOS PRODUTOS/SERVIÇOS													
CÓDIGO PRODUTO	DESCRIÇÃO DOS PRODUTOS/SERVIÇOS	NCM/SH	O/CST	CFOP	UN	QUANTIDADE	VALOR UNITÁRIO	VALOR TOTAL	BC ICMS	VALOR ICMS	VALOR IPI	ALÍQUOTAS	
												ICMS	IPI
548	FIO DENTAL EM POLIPROPILENO CERA E AROMA C/ 25M EM SAQUINHO PLASTICO. HIGIX, HIGIX Fab: 22/11/2018 - Val: 22/11/2021 - 25006AQ: 2.500,00	33062000	0400	5101	un	2.500,0000	0,5000	1.250,00	0,00	0,00	0,00	0,00	0,00

DADOS ADICIONAIS	RESERVADO AO FISCO
INFORMAÇÕES COMPLEMENTARES DOCUMENTO EMITIDO POR EPP, OPTANTE PELO SIMPLES NACIONAL, NAO GERA DIREITOACREDITO FISCAL DE IPI. ORDEM DE COMPRA N 58/2019 ,LICITACAO NUMERO 23/2018 , DADOSBANCARIOS : B. BRASIL AG. 1698-5-CONTA CORRENTE 10573-2 . LOCAL DE ENTREGA: UNIDADE DE SAUDE FRONTEIRA , RUA DA MATRIZ, SN,ESQUINA COM O CEMITERIO - ITAPIRANGA-SC	

RECEBEMOS DE DENTAL HIGIX PRODUTOS ODONT MEDICOS HOSPITALARES EIRELI EPP OS PRODUTOS E/OU SERVIÇOS CONSTANTES NA NF-E INDICADA AO LADO. EMISSÃO: 16/01/2019 VALOR TOTAL: R\$ 1.250,00 DESTINATÁRIO: FUNDO MUNICIPAL DE SAUDE DE ITAPIRANGA - PRACA DAS BANDEIRAS, 200 - CENTRO, ITAPIRANGA - SC		NF-e Nº 000.000.355 SÉRIE 1	
DATA DE RECEBIMENTO	IDENTIFICAÇÃO E ASSINATURA DO RECEBEDOR	CONTROLE INTERNO	

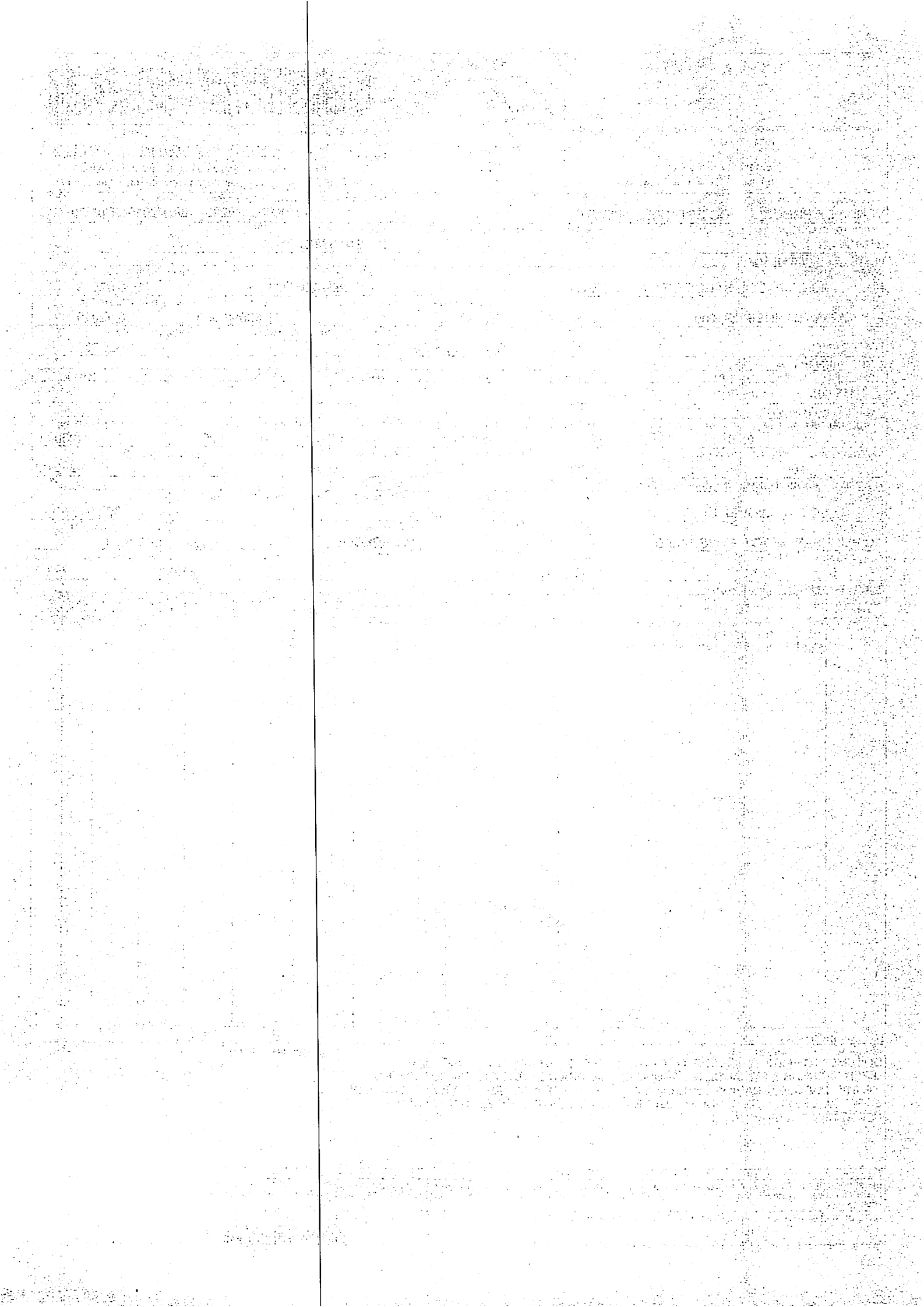

IDENTIFICAÇÃO DO EMITENTE DENTAL HIGIX DENTAL HIGIX PRODUTOS ODONT MEDICOS HOSPITALARES EIRELI EPP HELENA BIGATON, 615 CENTRO CAIBI - SC - 89888-000 Telefone/Fax: (49) 3648-0582 - Email: dental@higix.com.br	DANFE DOCUMENTO AUXILIAR DA NOTA FISCAL ELETRÔNICA 0 - ENTRADA 1 - SAIDA 1 Nº 000.002.764 SÉRIE I FOLHA 01/01	

NATUREZA DA OPERAÇÃO VENDA DE MERCADORIA ADQUIRIDA OU RECEBIDA DE TERCEIROS	PROTOCOLO DE AUTORIZAÇÃO DE USO 342200110767848 23/07/2020 05:09:36
INSCRIÇÃO ESTADUAL 258135441	INSCRIÇÃO ESTADUAL DO SUBST. TRIB.
CNPJ 26.240.632/0001-16	

DESTINATÁRIO/REMETENTE NOME/RAZÃO SOCIAL FUNDO MUNICIPAL DE SAUDE DE ITAPIRANGA		CNPJ/CPF 82.821.208/0001-36	DATA DA EMISSÃO 23/07/2020
ENDEREÇO PRACA DAS BANDEIRAS, 200		BAIRRO/DISTRITO CENTRO	CEP 89896-000
MUNICÍPIO ITAPIRANGA	UF SC	FONE/FAX (49) 3678-7714	DATA DA ENTRADA/SAÍDA 23/07/2020
INSCRIÇÃO ESTADUAL 		HORA DA SAÍDA 17:07:22	

FATURA/DUPLICATA	
NÚMERO 1/2764-001	VENCIMENTO 24/08/2020
VALOR 1.082,70	

CALCULO DO IMPOSTO							
BASE DE CÁLCULO DO ICMS 0,00	VALOR DO ICMS 0,00	BASE DE CÁLCULO DO ICMS ST 0,00	VALOR DO ICMS ST 0,00	VALOR DO PIS 0,00	VALOR TOTAL DOS PRODUTOS 1.082,70		
VALOR DO FRETE 0,00	VALOR DO SEGURO 0,00	DESCONTOS 0,00	OUTRAS DESP. ACES. 0,00	VALOR TOTAL DO IPI 0,00	VALOR DO COFINS 0,00	VALOR TOTAL DA NOTA 1.082,70	

TRANSPORTADOR/VOLUMES TRANSPORTADOS NOME/RAZÃO SOCIAL EXPRESSO SAO MIGUEL LTDA		FRETE POR CONTA 0-Remetente-CIF	CÓDIGO ANTT 	PLACA DO VEÍCULO 	UF SC	CNPJ/CPF 00.428.307/0001-98
ENDEREÇO AC PLINIO ARLINDO DE NES,2180D		MUNICÍPIO CHAPECO	UF SC	INSCRIÇÃO ESTADUAL 252936787		
QUANTIDADE 1	ESPÉCIE CAIXA	MARCA DENTAL HIGIX	NÚMERO 	PESO BRUTO 20,00	PESO LÍQUIDO 20,00	

DADOS DOS PRODUTOS/SERVIÇOS															
CÓDIGO PRODUTO	DESCRIÇÃO DOS PRODUTOS/SERVIÇOS	NCM/SH	O/CST	CFOP	UN	QUANT.	VALOR UNITÁRIO	VALOR TOTAL	BC ICMS	VALOR ICMS	VALOR ICMS ST	VALOR IPI	ALÍQUOTAS		
													ICMS	IPI	
5336	MINIKIT POLIDOR GROSSO. AMERICAN BURRS	90184919	2102	5102	kt	7,0000	32,40000	226,80	0,00	0,00	0,00	0,00	0,00	0,00	0,00
6491	FIO RETRATOR TAM. 00 EXTRA FINO AAF Fab: 02/07/2020 - Val: 02/07/2025 - 146/20: 20,00	30061090	0102	5102	un.	20,0000	12,90000	258,00	0,00	0,00	0,00	0,00	0,00	0,00	0,00
1119	CLOREXIDINA 0,12% C/ 1.000ML. IODONTOSUL. IODONTOSUL Val: 24/09/2021 - 2930: 8,00 Val: 15/07/2022 - 3227: 7,00	29252923	0102	5102	fr	15,0000	18,00000	270,00	0,00	0,00	0,00	0,00	0,00	0,00	0,00
5285	SPRAY PARA TESTE DE SENSIBILIDADE- ICE TEST. IODONTOSUL Fab: 02/07/2019 - Val: 02/07/2021 - 2861: 7,00	25131000	0102	5102	fr	7,0000	19,00000	133,00	0,00	0,00	0,00	0,00	0,00	0,00	0,00
258	FIO DENTAL EM POLIAMIDA C'ERA E AROMA C/ 500 METROS. MEDFIO. MEDFIO Fab: 30/06/2020 - Val: 30/11/2022 - 191096: 10,00	33062000	0102	5102	un	10,0000	8,50000	85,00	0,00	0,00	0,00	0,00	0,00	0,00	0,00
262	VERNIZ C/ FLUOR C/ 15ML. CAVITINE. SS WHITE Fab: 04/04/2020 - Val: 13/04/2022 - 40420: 7,00	32089021	0102	5102	ex	7,0000	15,70000	109,90	0,00	0,00	0,00	0,00	0,00	0,00	0,00

DADOS ADICIONAIS INFORMAÇÕES COMPLEMENTARES DOCUMENTO EMITIDO POR EPP, OPTANTE PELO SIMPLES NACIONAL, NAOGERA DIREITO A CREDITO FISCAL DE IPI. ORDEM DE COMPRA: 576/2020 REQUISICAO 157/2020DADOS BANCARIOS: B. BRASIL AG. 1698-5 - C/C.:10573-2.; LOCAL DE ENTREGA:ALMOXARIFADO DASAUDE UNIDADE DE SAUDE DA FRONTEIRA RUA DA MATRIZ S/NESQUINA COM O CEMITERIO-ITAPIRANGA-SC.;T	RESERVADO AO FISCO
--	---------------------------

RECEBEMOS DE DENTAL HIGIX PRODUTOS ODONT MEDICOS HOSPITALARES EIRELI EPP OS PRODUTOS E/OU SERVIÇOS CONSTANTES NA NF-E INDICADA AO LADO. EMISSÃO: 23/07/2020 VALOR TOTAL: R\$ 1.082,70 DESTINATÁRIO: FUNDO MUNICIPAL DE SAUDE DE ITAPIRANGA - PRACA DAS BANDEIRAS, 200 - CENTRO, ITAPIRANGA - SC		NF-e Nº 000.002.764 SÉRIE I
DATA DE RECEBIMENTO 	IDENTIFICAÇÃO E ASSINATURA DO RECEBEDOR 	CONTROLE INTERNO 

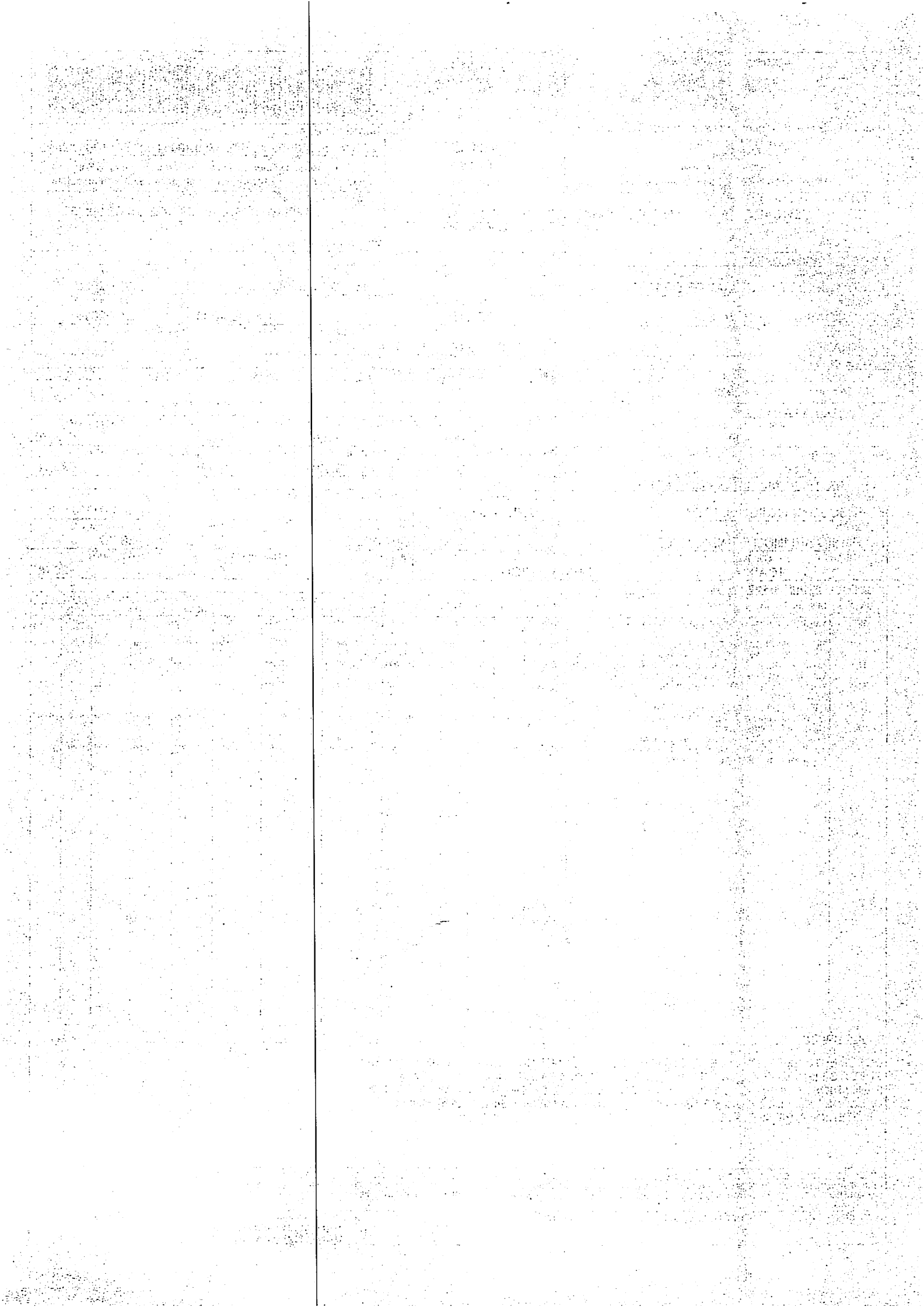

IDENTIFICAÇÃO DO EMITENTE DENTAL PRODUTOS ODONTOLÓGICOS DENTAL HIGIX PRODUTOS ODONT MEDICOS HOSPITALARES EIRELI EPP HELENA BIGATON, 615 CENTRO CAIBI - SC - 89888-000 Telefone/Fax: (49) 3648-0582 - Email: dental@higix.com.br	DANFE DOCUMENTO AUXILIAR DA NOTA FISCAL ELETRÔNICA 0 - ENTRADA 1 - SAIDA	
	Nº 000.003.640 SÉRIE 1 FOLHA 01/01	

NATUREZA DA OPERAÇÃO VENDA DE MERCADORIA ADQUIRIDA OU RECEBIDA DE TERCEIROS	PROTOCOLO DE AUTORIZAÇÃO DE USO 342210070962314 22/04/2021 09:17:42
INSCRIÇÃO ESTADUAL 258135441	INSCRIÇÃO ESTADUAL DO SUBST. TRIB. CNPJ 26.240.632/0001-16

DESTINATÁRIO/REMETENTE		CNPJ CPF	DATA DA EMISSÃO
NOME/RAZÃO SOCIAL FUNDO MUNICIPAL DE SAUDE DE ITAPIRANGA		82.821.208/0001-36	22/04/2021
ENDEREÇO PRACA DAS BANDEIRAS, 200	BAIRRO/DISTRITO CENTRO	CEP 89896-000	DATA DA ENTRADA/SAÍDA 22/04/2021
MUNICÍPIO ITAPIRANGA	UF SC	FONE/FAX (49) 3678-7714	INSCRIÇÃO ESTADUAL 09:11:20

NÚMERO	VENCIMENTO	VALOR	NÚMERO	VENCIMENTO	VALOR	NÚMERO	VENCIMENTO	VALOR
1/3640-001	24/05/2021	1.855,90						

BASE DE CÁLCULO DO ICMS	VALOR DO ICMS	BASE DE CÁLCULO DO ICMS ST	VALOR DO ICMS ST	VALOR DO PIS	VALOR TOTAL DOS PRODUTOS	
0,00	0,00	0,00	0,00	0,00	1.855,90	
VALOR DO FRETE	VALOR DO SEGURO	DESCONTO	OUTRAS DESP. ACES.	VALOR TOTAL DO IPI	VALOR DO COFINS	VALOR TOTAL DA NOTA
0,00	0,00	0,00	0,00	0,00	0,00	1.855,90

TRANSPORTADOR/VOLUMES TRANSPORTADOS		FRETE POR CONTA	CÓDIGO ANTT	PLACA DO VEÍCULO	UF	CNPJ/CPF
NOME/RAZÃO SOCIAL		0-Remetente-CIF				
ENDEREÇO		MUNICÍPIO	UF	INSCRIÇÃO ESTADUAL		
QUANTIDADE	ESPÉCIE	MARCA	NÚMERO	PESO BRUTO	PESO LÍQUIDO	
2		IODONTOSUL/KG		25,80	25,80	

CÓDIGO PRODUTO	DESCRIÇÃO DOS PRODUTOS/SERVIÇOS	NCM/SH	O/CST	CFOP	UN	QUANT.	VALOR UNITÁRIO	VALOR TOTAL	BC ICMS	VALOR ICMS	VALOR ICMS ST	VALOR IPI	ALÍQUOTAS ICMS	ALÍQUOTAS IPI
3668	FIO DENTAL HIGIX EXTRA FINO MENTA 50M S/AQUINHO HIGIX 50006AF: 10,00	33062000	0102	5102	un	10,0000	0,90000	9,00	0,00	0,00	0,00	0,00	0,00	0,00
2469	ENXAGUADORIO BUCAL C/ CLOREXIDINA 0,12% C/ 500ML. IODONTOSUL IODONTOSUL 9177: 4,00	29252923	0102	5102	un	4,0000	11,50000	46,00	0,00	0,00	0,00	0,00	0,00	0,00
6449	ESPATULA No 3079. KONNEN	90184999	0102	5102	un	3,0000	39,80000	119,40	0,00	0,00	0,00	0,00	0,00	0,00
1418	HIPOCLORITO SODIO A 2,5% SOLUCAO DE LABARAQUE 1 LITRO. IODONTOSUL IODONTOSUL 280/022021: 2,00	28289011	0102	5102	fr	2,0000	4,85000	9,70	0,00	0,00	0,00	0,00	0,00	0,00
6226	PONTA AGULHA CRILE WOOD 15CM. MARYAM	90189099	0102	5102	un	4,0000	129,00000	516,00	0,00	0,00	0,00	0,00	0,00	0,00
2217	PONTA DIAMANTADA FG 1014. KG SØRENSEN	90184919	2102	5102	un	60,0000	7,15000	429,00	0,00	0,00	0,00	0,00	0,00	0,00
3830	PONTA DIAMANTADA No 1012. KG SØRENSEN	90184919	0102	5102	un	20,0000	7,15000	143,00	0,00	0,00	0,00	0,00	0,00	0,00
1907	PONTA DIAMANTADA No 1014 HL. KG SØRENSEN	90184919	2102	5102	un	20,0000	7,15000	143,00	0,00	0,00	0,00	0,00	0,00	0,00
3305	PONTA DIAMANTADA No 1012 HL. KG SØRENSEN	90184919	2102	5102	un	10,0000	7,15000	71,50	0,00	0,00	0,00	0,00	0,00	0,00
6387	PONTA DIAMANTADA No 1190 KG SØRENSEN	90184919	2102	5102	un	10,0000	7,15000	71,50	0,00	0,00	0,00	0,00	0,00	0,00
3831	PONTA DIAMANTADA No 1016 KG SØRENSEN	90184919	0102	5102	un	20,0000	7,15000	143,00	0,00	0,00	0,00	0,00	0,00	0,00
4364	FIO RETRATOR No 000. RETRAFLEX BIODINAMICA. BIODINAMICA BC283/19: 9,00 Val: 28/02/2026 - BC42/21: 3,00	90212900	0102	5102	un	12,0000	12,90000	154,80	0,00	0,00	0,00	0,00	0,00	0,00

DADOS ADICIONAIS	RESERVADO AO FISCO
INFORMAÇÕES COMPLEMENTARES DOCUMENTO EMITIDO POR EPP, OPTANTE PELO SIMPLES NACIONAL, NAO GERA DIREITO A CREDITO FISCAL DE IPI, ORDEM DE COMPRA 282/2021, RIQUISICAO 138/2021, DADOS BANCARIOS: B.BRASILAG.1698- 5-C/C.:10573-2 LOCAL DE ENTREGA, ALMOXARIFADO SAUDE FRONTEIRA, RUA DA MATRIZ N 605, ITAPIRANGA/SC;T	

RECEBEMOS DE DENTAL HIGIX PRODUTOS ODONT MEDICOS HOSPITALARES EIRELI EPP OS PRODUTOS E/OU SERVIÇOS CONSTANTES NA NF-E INDICADA AO LADO. EMISSÃO: 22/04/2021 VALOR TOTAL: R\$ 1.855,90 DESTINATÁRIO: FUNDO MUNICIPAL DE SAUDE DE ITAPIRANGA - PRACA DAS BANDEIRAS, 200 - CENTRO, ITAPIRANGA - SC	NF-e Nº 000.003.640 SÉRIE 1
DATA DE RECEBIMENTO	IDENTIFICAÇÃO E ASSINATURA DO RECEBEDOR
CONTROLE INTERNO	

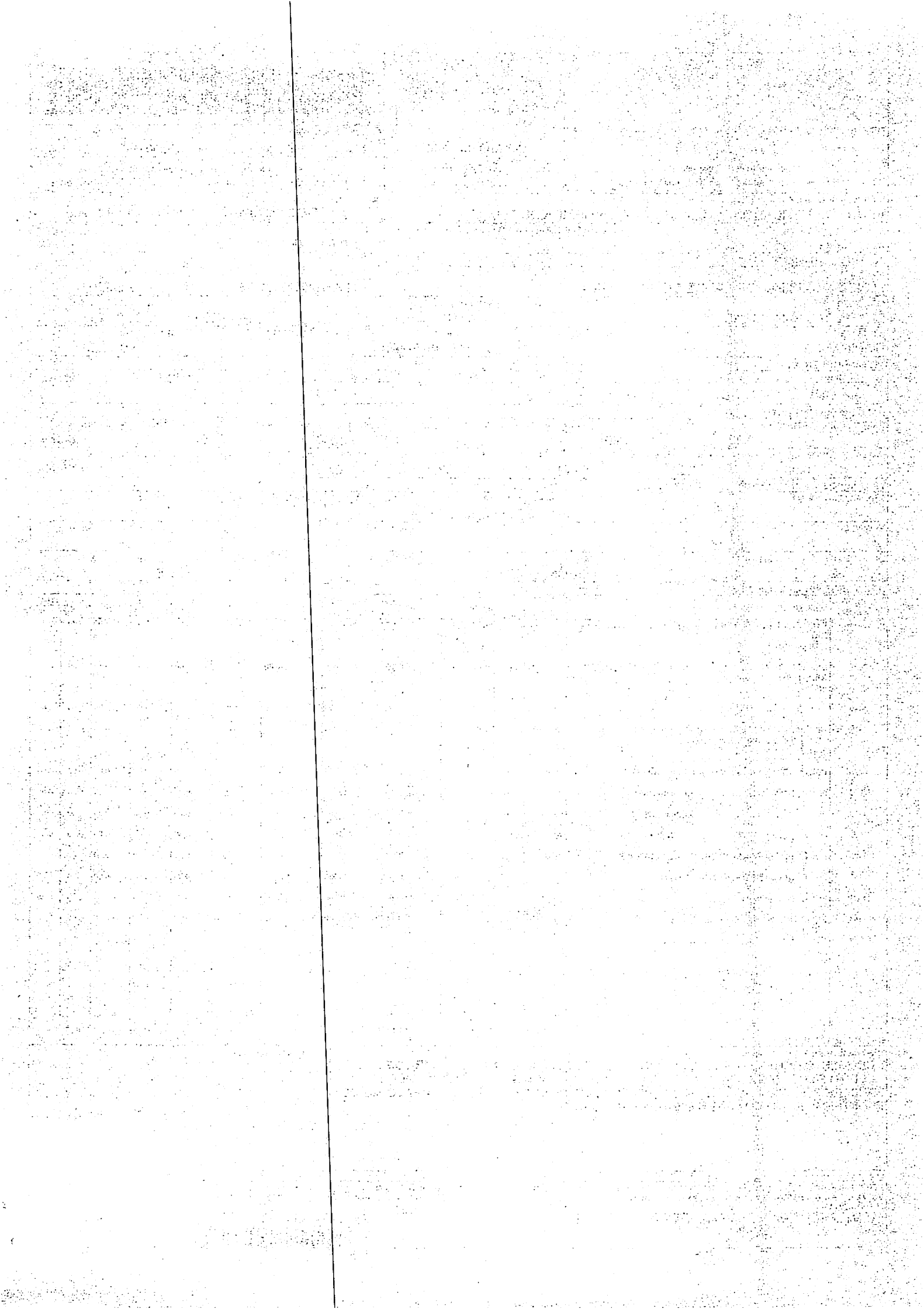

IDENTIFICAÇÃO DO EMITENTE  DENTAL HIGIX PRODUTOS ODONTOLÓGICOS DENTAL HIGIX PRODUTOS ODONT MEDICOS HOSPITALARES EIRELI EPP HELENA BIGATON, 615 CENTRO CAIBI - SC - 89888-000 Telefone/Fax: (49) 3648-0582 - Email: dental@higix.com.br		DANFE DOCUMENTO AUXILIAR DA NOTA FISCAL ELETRÔNICA 0 - ENTRADA 1 - SAÍDA			
		N° 000.003.641 SÉRIE 1 FOLHA 01/01		CHAVE DE ACESSO 4221 0426 2406 3200 0116 5500 1000 0036 4115 9179 3860	
				Consulta de autenticidade no portal nacional da NF-e www.nfe.fazenda.gov.br/portal ou no site da Sefaz Autorizadora	

NATUREZA DA OPERAÇÃO VENDA DE MERCADORIA ADQUIRIDA OU RECEBIDA DE TERCEIROS		PROTOCOLO DE AUTORIZAÇÃO DE USO 342210070967670 22/04/2021 09:21:21	
INSCRIÇÃO ESTADUAL 258135441	INSCRIÇÃO ESTADUAL DO SUBST. TRIB.	CNPJ 26.240.632/0001-16	

DESTINATÁRIO/REMETENTE NOME/RAZÃO SOCIAL FUNDO MUNICIPAL DE SAUDE DE ITAPIRANGA		CNPJ/CPF 82.821.208/0001-36	DATA DA EMISSÃO 22/04/2021
ENDEREÇO PRACA DAS BANDEIRAS, 200		BAIRRO/DISTRITO CENTRO	CEP 89896-000
MUNICÍPIO ITAPIRANGA		UF SC	FONE/FAX (49) 3678-7714
		INSCRIÇÃO ESTADUAL	HORA DA SAÍDA 09:19:44

FATURA/DUPLICATA	
NÚMERO	VENCIMENTO
1/3641-001	24/05/2021

CÁLCULO DO IMPOSTO					
BASE DE CÁLCULO DO ICMS	VALOR DO ICMS	BASE DE CÁLCULO DO ICMS ST	VALOR DO ICMS ST	VALOR DO PIS	VALOR TOTAL DOS PRODUTOS
0,00	0,00	0,00	0,00	0,00	592,50
VALOR DO FRETE	VALOR DO SEGURO	DESCONTO	OUTRAS DESP. ACES.	VALOR TOTAL DO IPI	VALOR DO COFINS
0,00	0,00	0,00	0,00	0,00	0,00
					VALOR TOTAL DA NOTA
					592,50

TRANSPORTADOR/VOLUMES TRANSPORTADOS NOME/RAZÃO SOCIAL		FRETE POR CONTA 0-Remetente-CIF	CÓDIGO ANTT	PLACA DO VEÍCULO	UF	CNPJ/CPF
ENDEREÇO		MUNICÍPIO		UF		INSCRIÇÃO ESTADUAL
QUANTIDADE 200	ESPÉCIE	MARCA MEDFIO/HIGIX	NÚMERO	PESO BRUTO	PESO LÍQUIDO	0,00

DADOS DOS PRODUTOS/SERVIÇOS														
CÓDIGO PRODUTO	DESCRIÇÃO DOS PRODUTOS/SERVIÇOS	NCM/SH	O/CST	CFOP	UN	QUANT.	VALOR UNITÁRIO	VALOR TOTAL	BC ICMS	VALOR ICMS	VALOR ICMS ST	VALOR IPI	ALÍQUOTAS ICMS	ALÍQUOTAS IPI
281	ESCOVA DENTAL INFANTIL, CERDAS MACIAS C/ PROTETOR, EMBALADAS EM SAQUINHO PLASTICO. MEDFIO MEDFIO 200615: 50,00	96032100	0102	5102	un	50,0000	0,45000	22,50	0,00	0,00	0,00	0,00	0,00	0,00
573	KIT DE HIGIENE BUCAL ADULTO, C/ UMA ESCOVA ADULTO, UM CREME DENTAL, UM FIO DENTAL NO ESTOJO. HIGIX. HIGIX	33061000	0102	5102	un	150,0000	3,80000	570,00	0,00	0,00	0,00	0,00	0,00	0,00

DADOS ADICIONAIS INFORMAÇÕES COMPLEMENTARES DOCUMENTO EMITIDO POR EPP, OPTANTE PELO SIMPLES NACIONAL, NAO GERA DIREITO A CREDITO FISCAL DE IPI, ORDEM DE COMPRA 284/2021, RIQUEISICAO 139/2021, DADOSBANCARIOS: B.BRASILAG.1698- 5-C/C.:10573-2 LOCAL DE ENTREGA, ALMOXARIFADO SAUDE FRONTEIRA, RUA DA MATRIZ N 605, ITAPIRANGA/SC;T		RESERVADO AO FISCO
---	--	--------------------

RECEBEMOS DE DENTAL HIGIX PRODUTOS ODONT MEDICOS HOSPITALARES EIRELI EPP OS PRODUTOS E OU SERVIÇOS CONSTANTES NA NF-E INDICADA AO LADO. EMISSÃO: 22/04/2021 VALOR TOTAL: R\$ 592,50 DESTINATÁRIO: FUNDO MUNICIPAL DE SAUDE DE ITAPIRANGA - PRACA DAS BANDEIRAS, 200 - CENTRO, ITAPIRANGA - SC		NF-e N° 000.003.641 SÉRIE 1
DATA DE RECEBIMENTO	IDENTIFICAÇÃO E ASSINATURA DO RECEBEDOR	CONTROLE INTERNO 

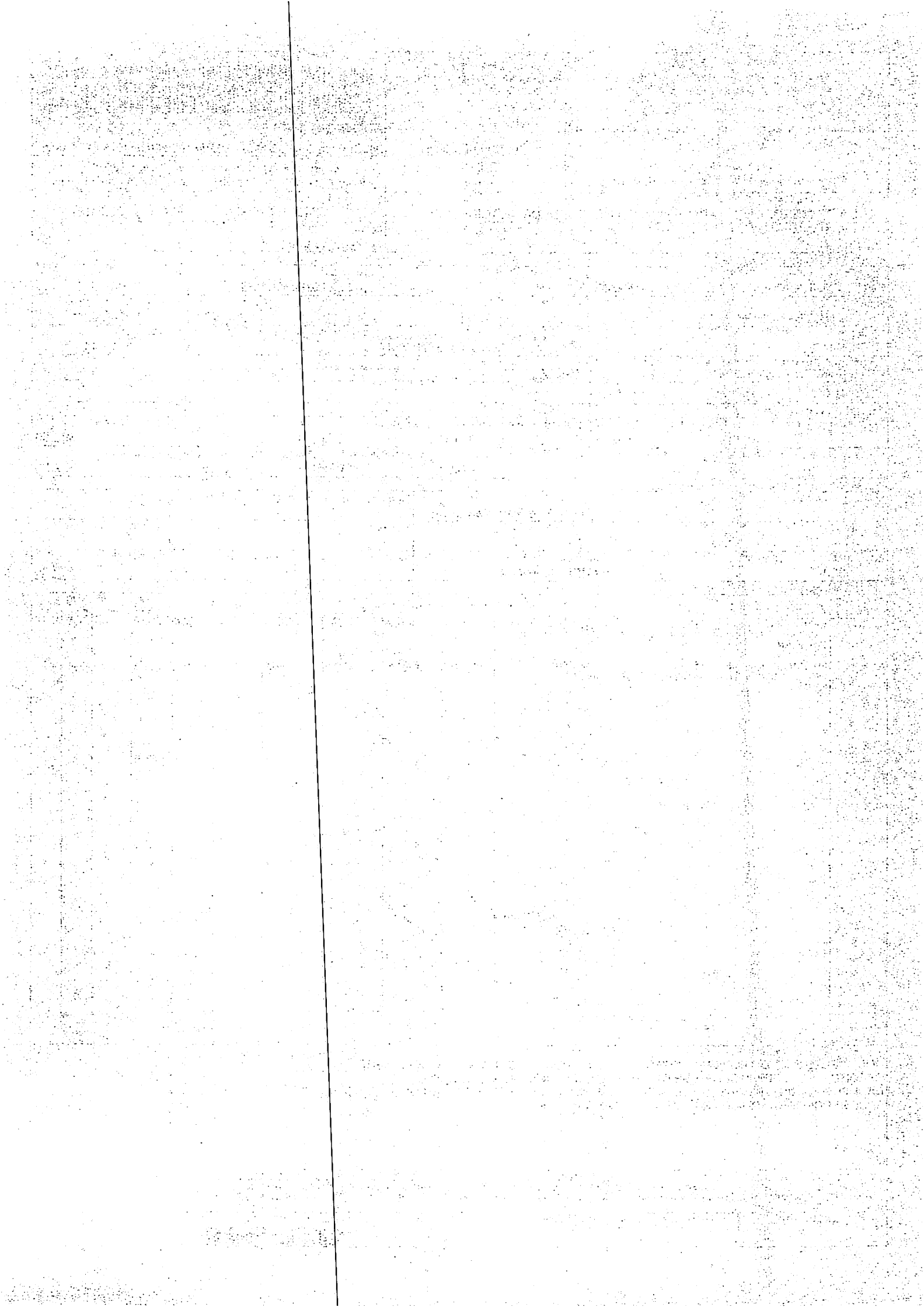

Consultas / Funcionamento de Empresa Nacional / Resultado / Detalhamento

Dados da Empresa Nacional

Razão Social

dental higix produtos odontológicos medicos hospitalares eireli epp

CNPJ

26.240.632/0001-16

Endereço Completo

- /

Telefone**Responsável Técnico**

MILENE BITTENCOURT

Responsável Legal

FRANCISCO FEITOSA DE MATOS

Dados do Cadastro

Cadastro Nº

1.19.557-9

Data do Cadastro

17/11/2019

Situação Ativa**Nº do Processo**

25351.602606/2019-43

Cadastro

1 - Medicamento

Atividades / Classes**Armazenar**

- Medicamento

Distribuir

- Medicamento

Expedir

- Medicamento

Certificado de Boas Práticas de Fabricação - CBPF (Vigente)**Empresa
Solicitante****Linhas de Certificação
Vigentes****Data de
Publicação****Vencimento do
Certificado**

Nenhum registro encontrado

Certificado de Boas Práticas de Distribuição e Armazenagem - CBPDA (Vigente)

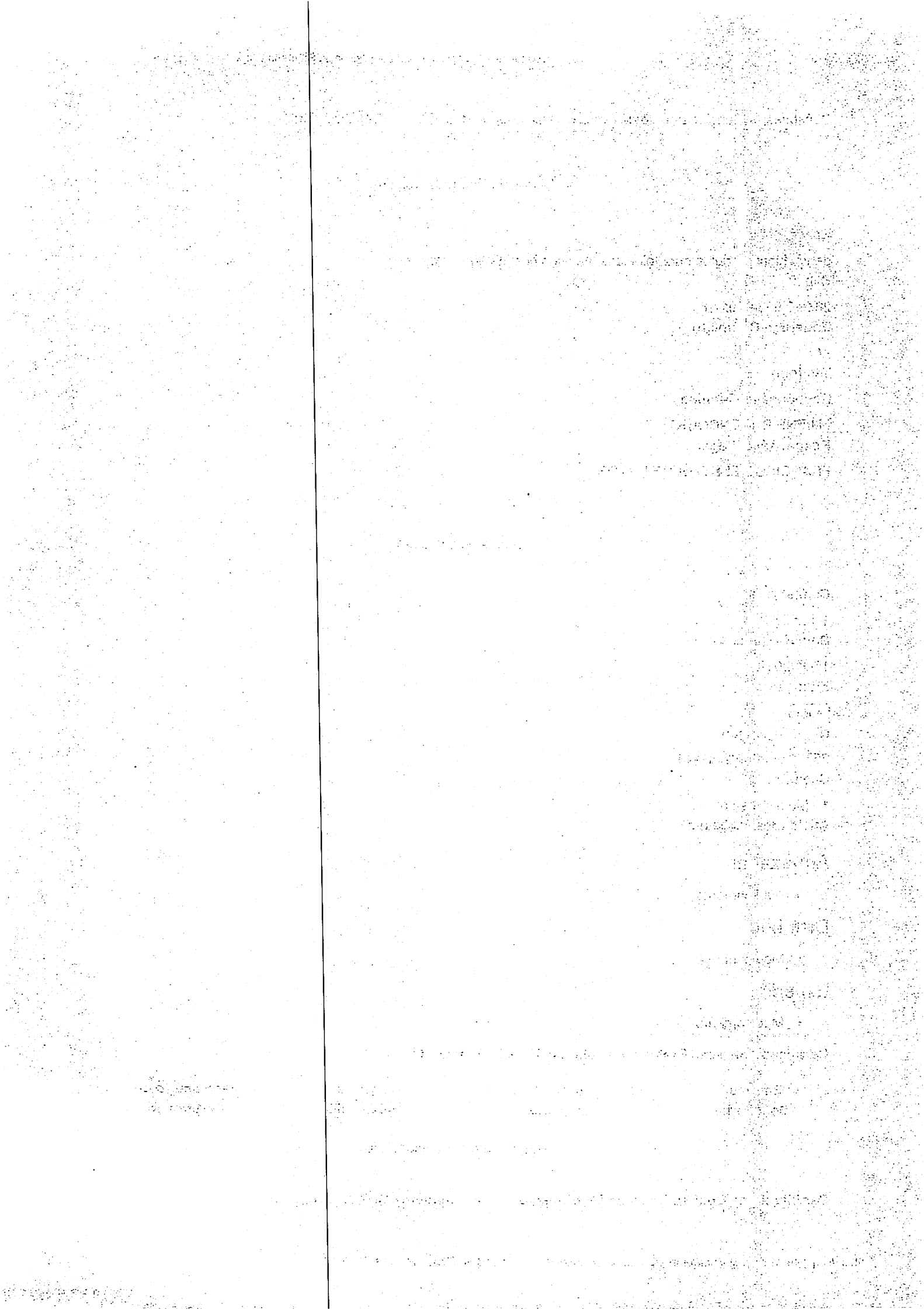

Empresa Solicitante	Linhas de Certificação Vigentes	Data de Publicação	Vencimento do Certificado
Nenhum registro encontrado			
			Voltar

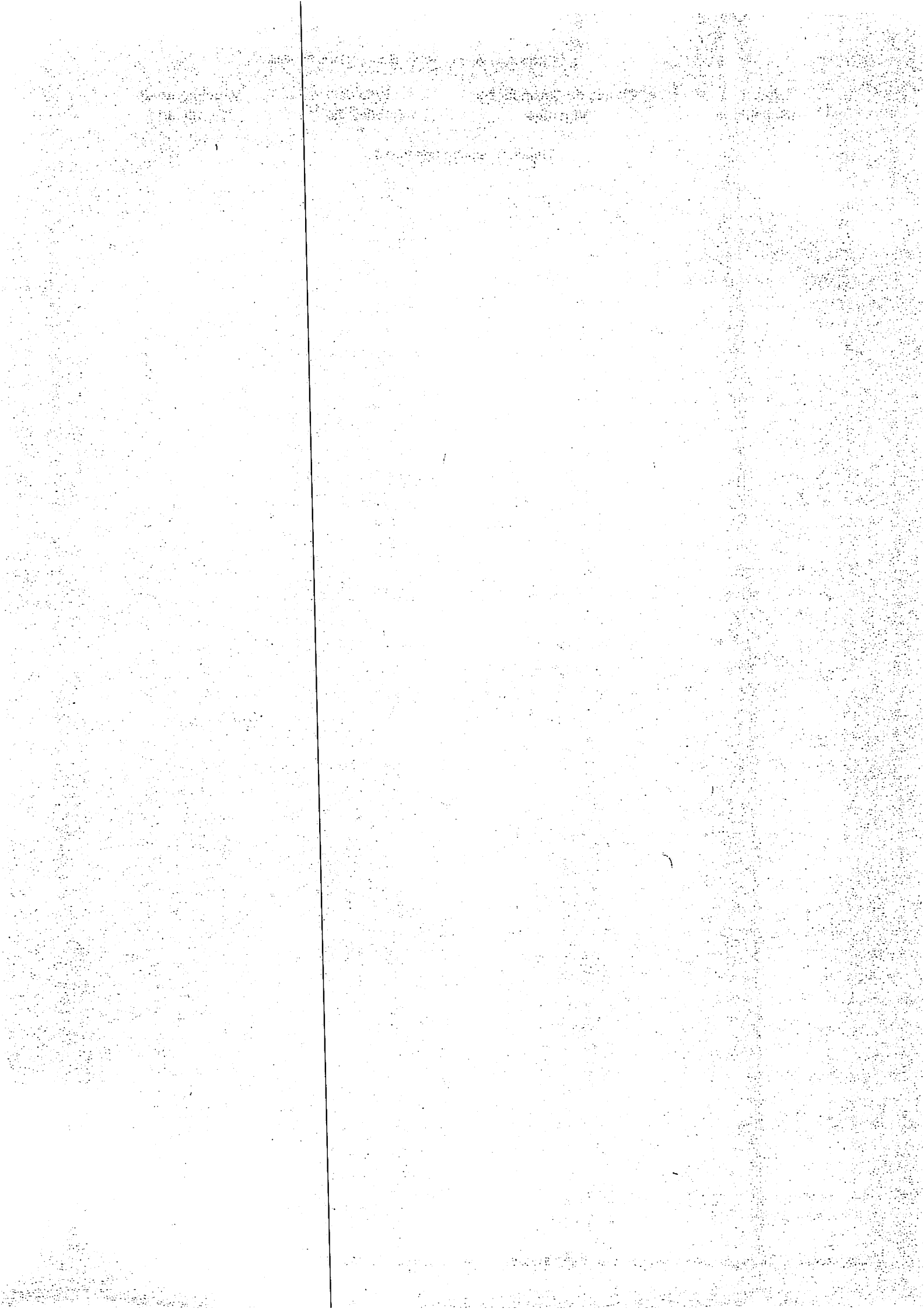

Dados da Empresa Nacional

Razão Social

dental higix produtos odontológicos medicos hospitalares eireli epp

CNPJ

26.240.632/0001-16

Endereço Completo

- /

Telefone

Responsável Técnico

MARCOS VINICIUS DALBERTO

Responsável Legal

FRANCISCO FEITOSA DE MATOS

Dados do Cadastro

Cadastro Nº

3.07.807-9

Data do Cadastro

12/03/2018

Situação

Ativa

Nº do Processo

25351.728689/2017-38

Cadastro

3 - Saneantes

Atividades / Classes

Armazenar

- Saneante Domis.

Distribuir

- Saneante Domis.

Expedir

- Saneante Domis.

Certificado de Boas Práticas de Fabricação - CBPF (Vigente)

Empresa Solicitante	Linhas de Certificação Vigentes	Data de Publicação	Vencimento do Certificado
Nenhum registro encontrado			

Certificado de Boas Práticas de Distribuição e Armazenagem - CBPDA (Vigente)

Empresa Solicitante	Linhas de Certificação Vigentes	Data de Publicação	Vencimento do Certificado
Nenhum registro encontrado			

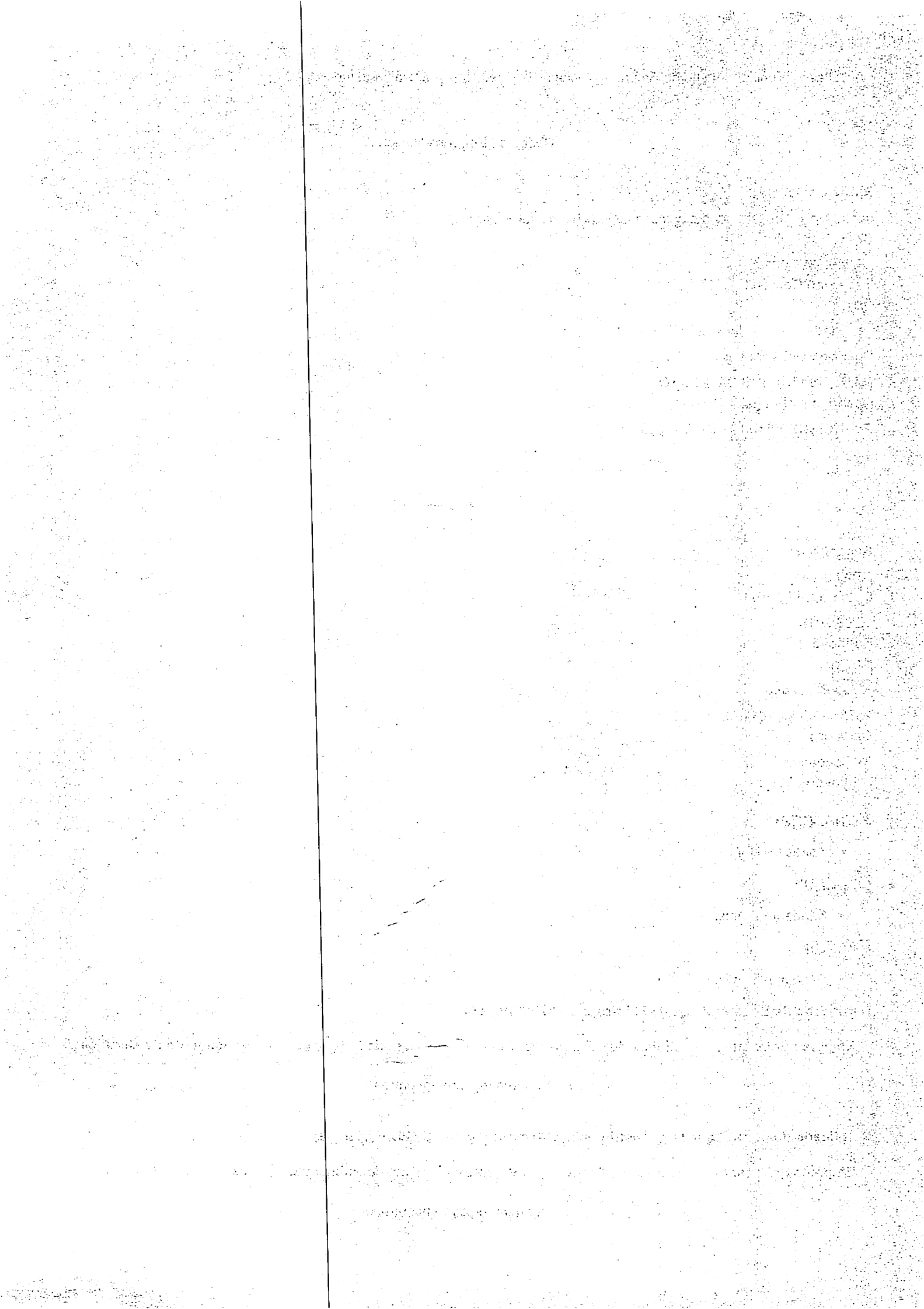

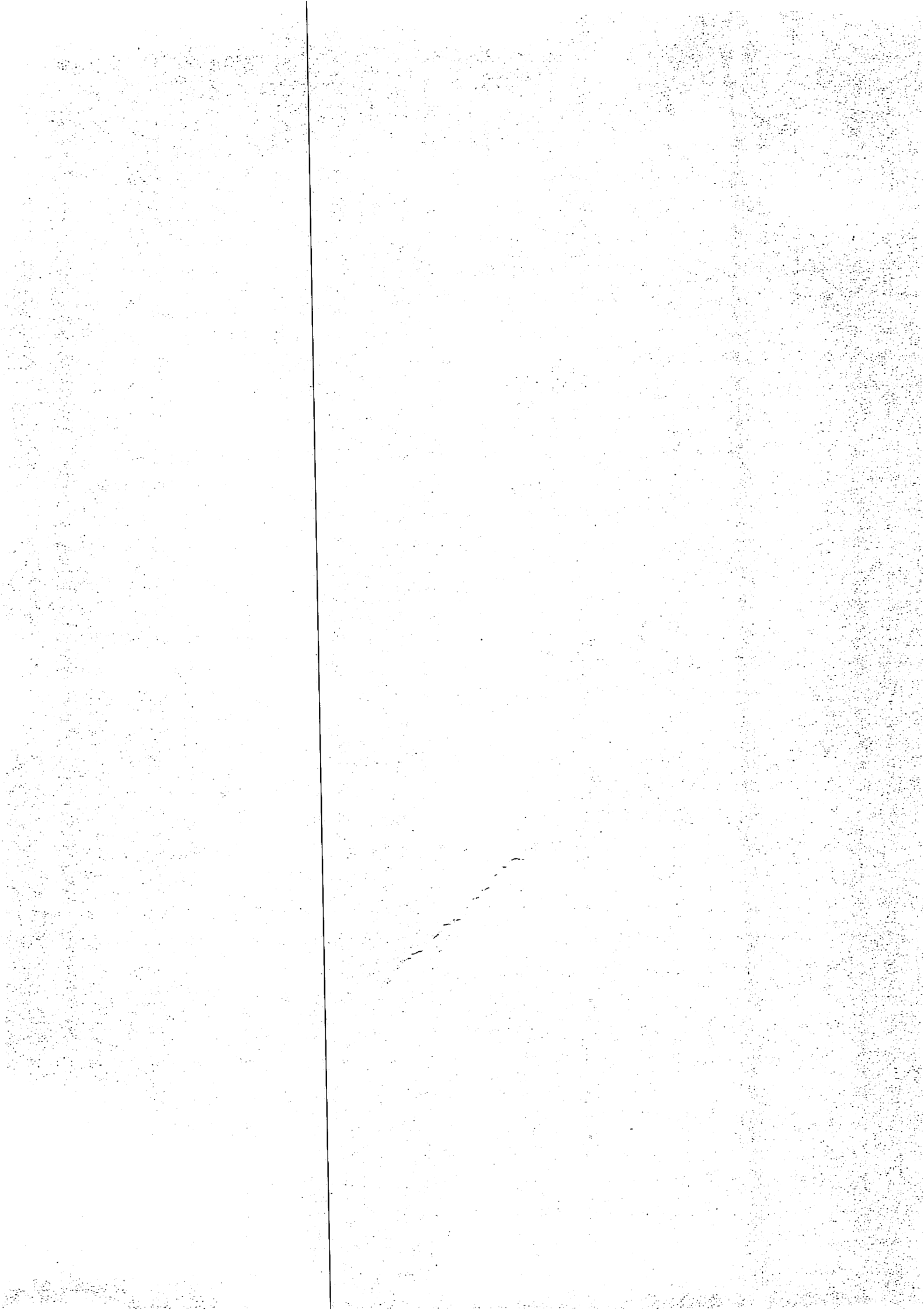

Dados da Empresa Nacional

Razão Social

dental higix produtos odontológicos medicos hospitalares eireli epp

CNPJ

26.240.632/0001-16

Endereço Completo

- /

Telefone

Responsável Técnico

MARCOS VINICIUS DALBERTO

Responsável Legal

FRANCISCO FEITOSA DE MATOS

Dados do Cadastro

Cadastro Nº

2.09.858-0

Data do Cadastro

12/03/2018

Situação

Ativa

Nº do Processo

25351.728710/2017-03

Cadastro

2 - Cosmético

Atividades / Classes

Armazenar

- Cosméticos

Distribuir

- Cosméticos

Expedir

- Cosméticos

Certificado de Boas Práticas de Fabricação - CBPF (Vigente)

Empresa Solicitante	Linhas de Certificação Vigentes	Data de Publicação	Vencimento do Certificado
Nenhum registro encontrado			

Certificado de Boas Práticas de Distribuição e Armazenagem - CBPDA (Vigente)

Empresa Solicitante	Linhas de Certificação Vigentes	Data de Publicação	Vencimento do Certificado
Nenhum registro encontrado			

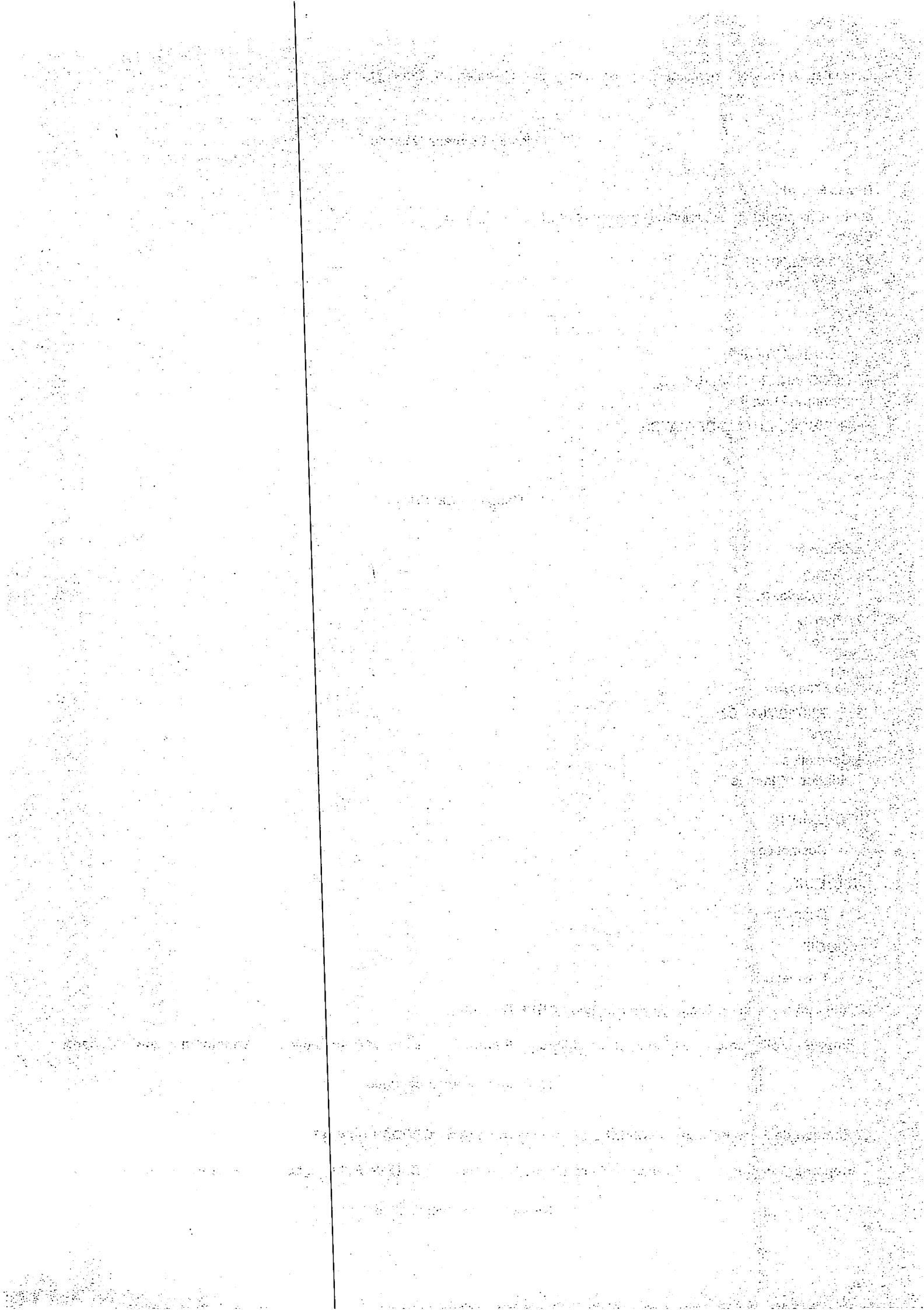

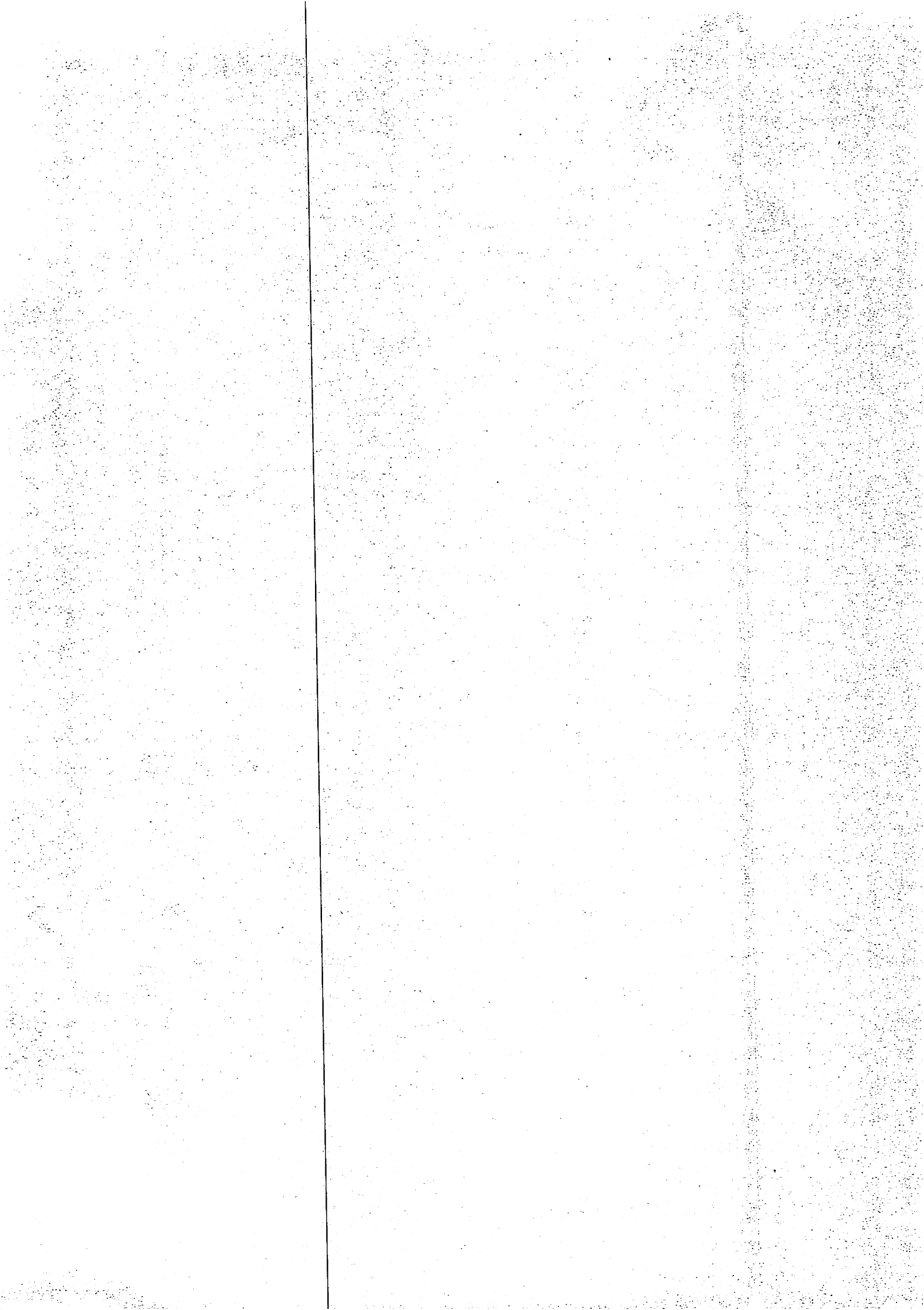

Dados da Empresa Nacional

Razão Social

dental higix produtos odontológicos medicos hospitalares eireli epp

CNPJ

26.240.632/0001-16

Endereço Completo

- /

Telefone

Responsável Técnico

MARCOS VINICIUS DALBERTO

Responsável Legal

FRANCISCO FEITOSA DE MATOS

Dados do Cadastro

Cadastro Nº

8.16.094-7 (YY71L8M947H8)

Data do Cadastro

12/03/2018

Situação

Ativa

Nº do Processo

25351.728691/2017-15

Cadastro

8 - Produtos para Saúde (Correlatos)

Atividades / Classes

Armazenar

- Correlatos

Distribuir

- Correlatos

Expedir

- Correlatos

Certificado de Boas Práticas de Fabricação - CBPF (Vigente)

Empresa Solicitante	Linhas de Certificação Vigentes	Data de Publicação	Vencimento do Certificado
---------------------	---------------------------------	--------------------	---------------------------

Nenhum registro encontrado

Certificado de Boas Práticas de Distribuição e Armazenagem - CBPDA (Vigente)

Empresa Solicitante	Linhas de Certificação Vigentes	Data de Publicação	Vencimento do Certificado
---------------------	---------------------------------	--------------------	---------------------------

Nenhum registro encontrado

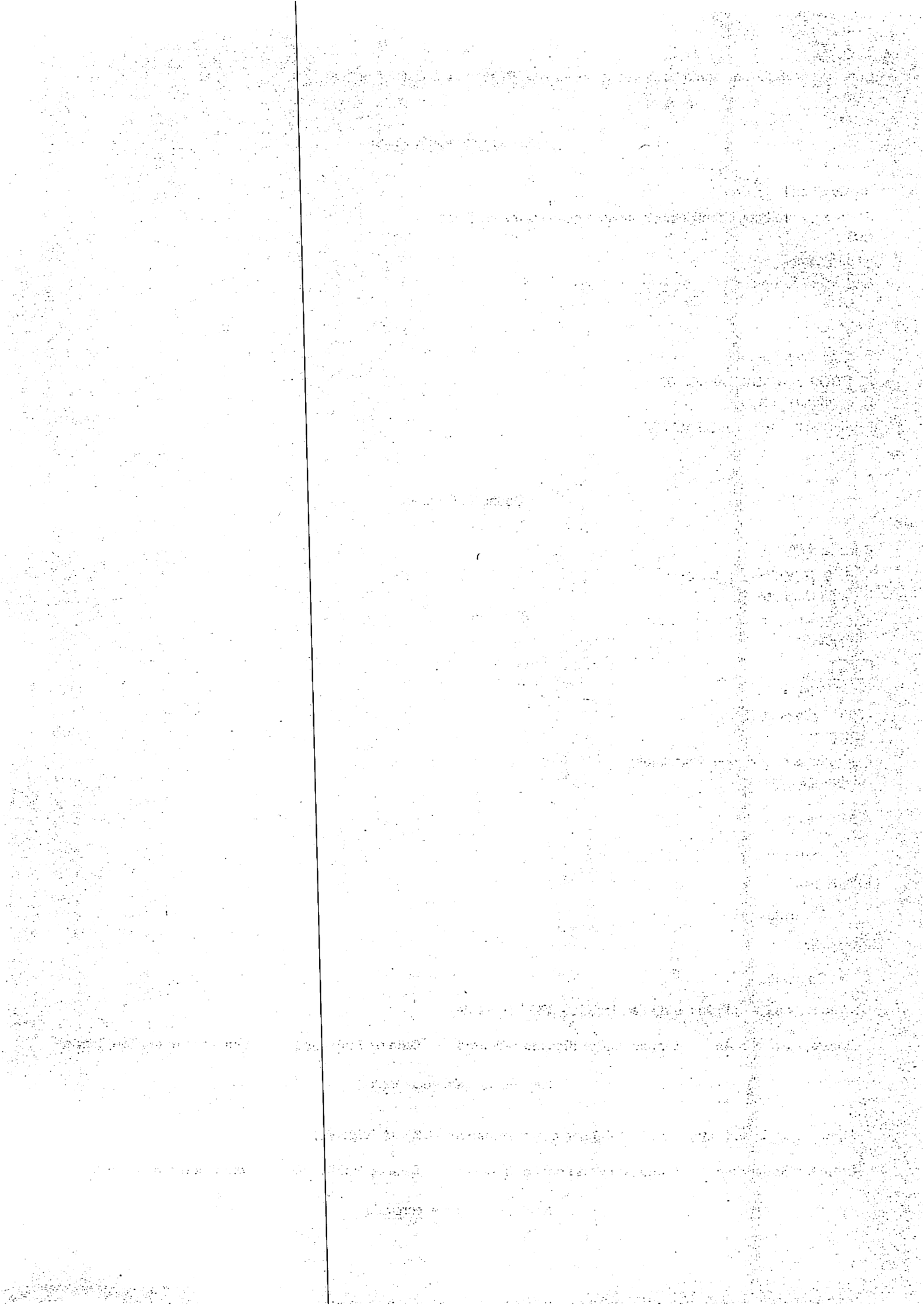

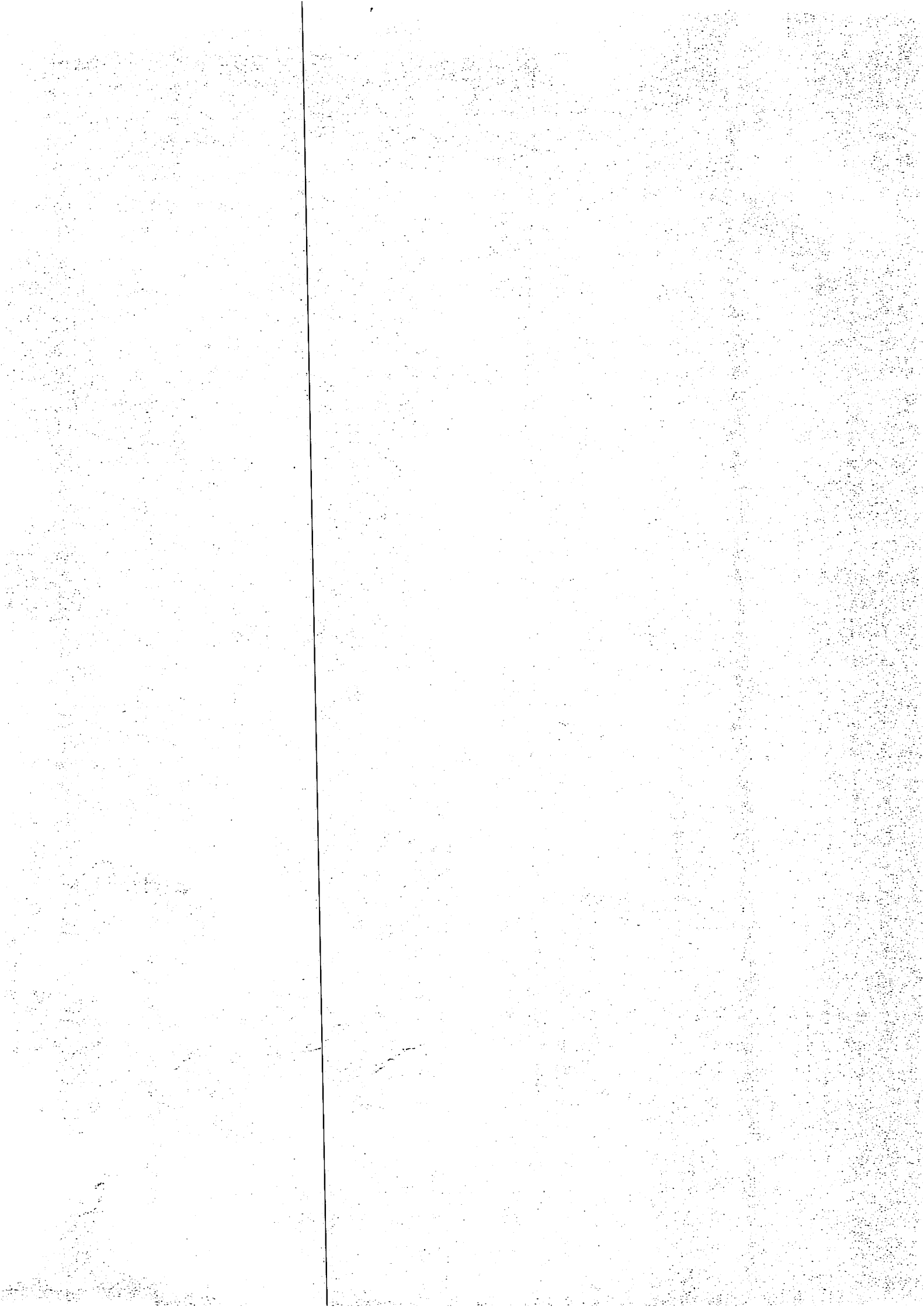

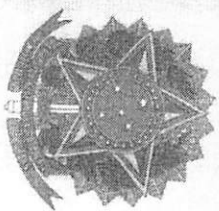

SERVIÇO PÚBLICO FEDERAL

CONSELHO FEDERAL DE QUÍMICA

CONSELHO REGIONAL DE QUÍMICA 13ª REGIÃO

JURISDIÇÃO SANTA CATARINA

CERTIFICADO DE REGISTRO

Nº 06550

Certificamos que a empresa DENTAL HIGIX PRODUTOS ODONTOLÓGICOS, MÉDICOS HOSPITALARES FIRELLI

sedada a Rua Helena Bigaton, 615

município Caibé

UF Santa Catarina

com estabelecimento de Distribuição

explorando o ramo de Produtos de Higiene, Cosméticos, Saneantes Domissanitários e Correlatos

com atividade química de: Distribuição de Produtos de Higiene, Cosméticos, Saneantes Domissanitários e Correlatos

está registrada neste Conselho Regional de Química sob o número acima, de acordo com a Lei nº 2.800 de 18 de junho de 1956.

Florianópolis, 23 de novembro de 2016.

PRESIDENTE

SECRETÁRIO

ESTE CERTIFICADO SÓ É VÁLIDO PARA O ESTABELECIMENTO LOCALIZADO NO ENDEREÇO ACIMA, DEVENDO SER AFIXADO EM LOCAL VISÍVEL, NÃO CONSTITUINDO, POR SI SÓ, PROVA DE REGULARIDADE DAS DEMAIS OBRIGAÇÕES JUNTO A ESTE C.R.Q. (RO 3.302 DE 01.11.85 do CFO).

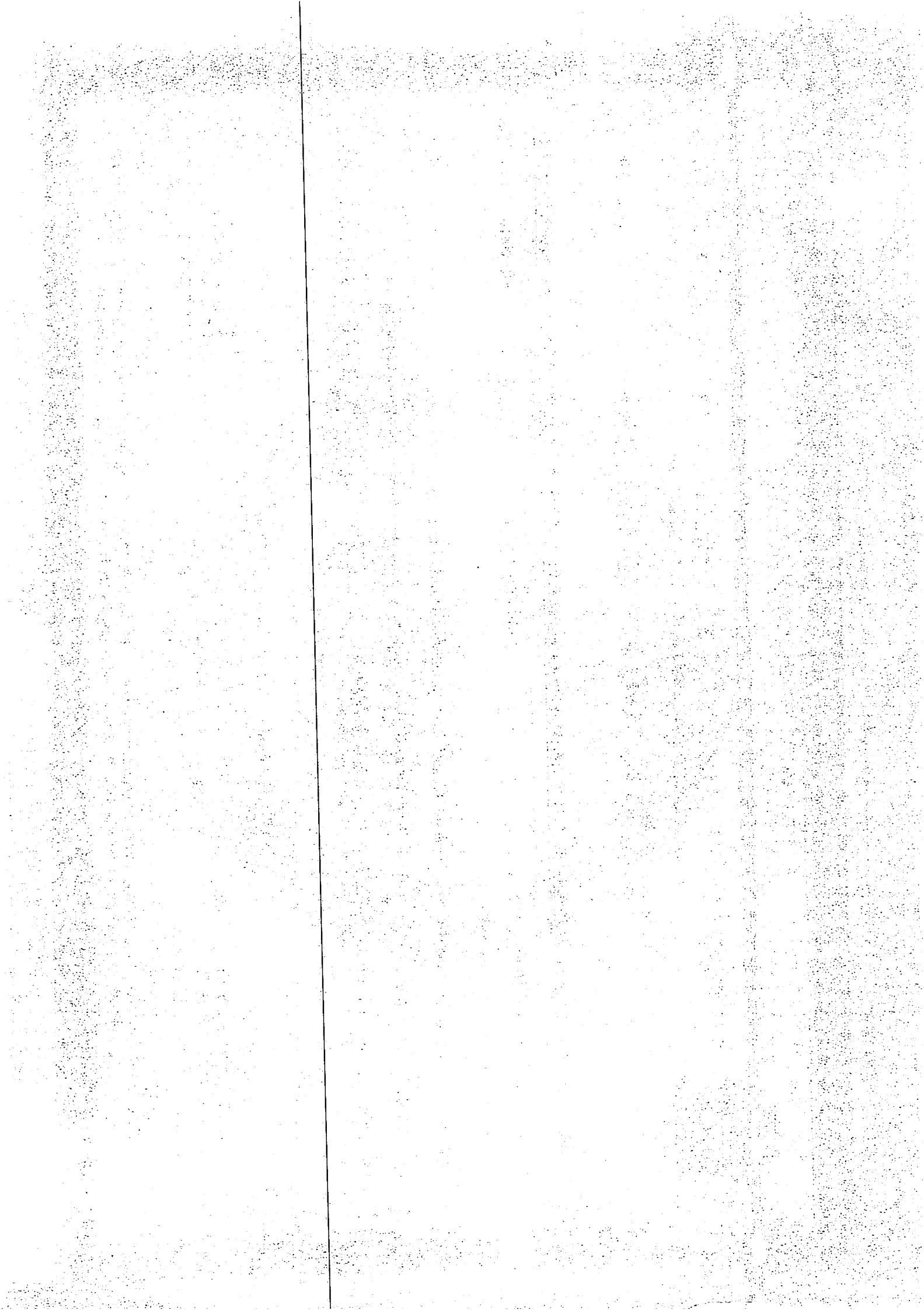

Consultas / Funcionamento de Empresa Nacional / Resultado / Detalhamento

Dados da Empresa Nacional

Razão Social

dental higix produtos odontológicos medicos hospitalares eireli epp

CNPJ

26.240.632/0001-16

Endereço Completo

- /

Telefone**Responsável Técnico**

MILENE BITTENCOURT

Responsável Legal

FRANCISCO FEITOSA DE MATOS

Dados do Cadastro

Cadastro Nº

1.19.557-9

Data do Cadastro

17/11/2019

Situação

Ativa

Nº do Processo

25351.602606/2019-43

Cadastro

1 - Medicamento

Atividades / Classes**Armazenar**

- Medicamento

Distribuir

- Medicamento

Expedir

- Medicamento

Certificado de Boas Práticas de Fabricação - CBPF (Vigente)

Empresa Solicitante	Linhas de Certificação Vigentes	Data de Publicação	Vencimento do Certificado
---------------------	---------------------------------	--------------------	---------------------------

Nenhum registro encontrado

Certificado de Boas Práticas de Distribuição e Armazenagem - CBPDA (Vigente)

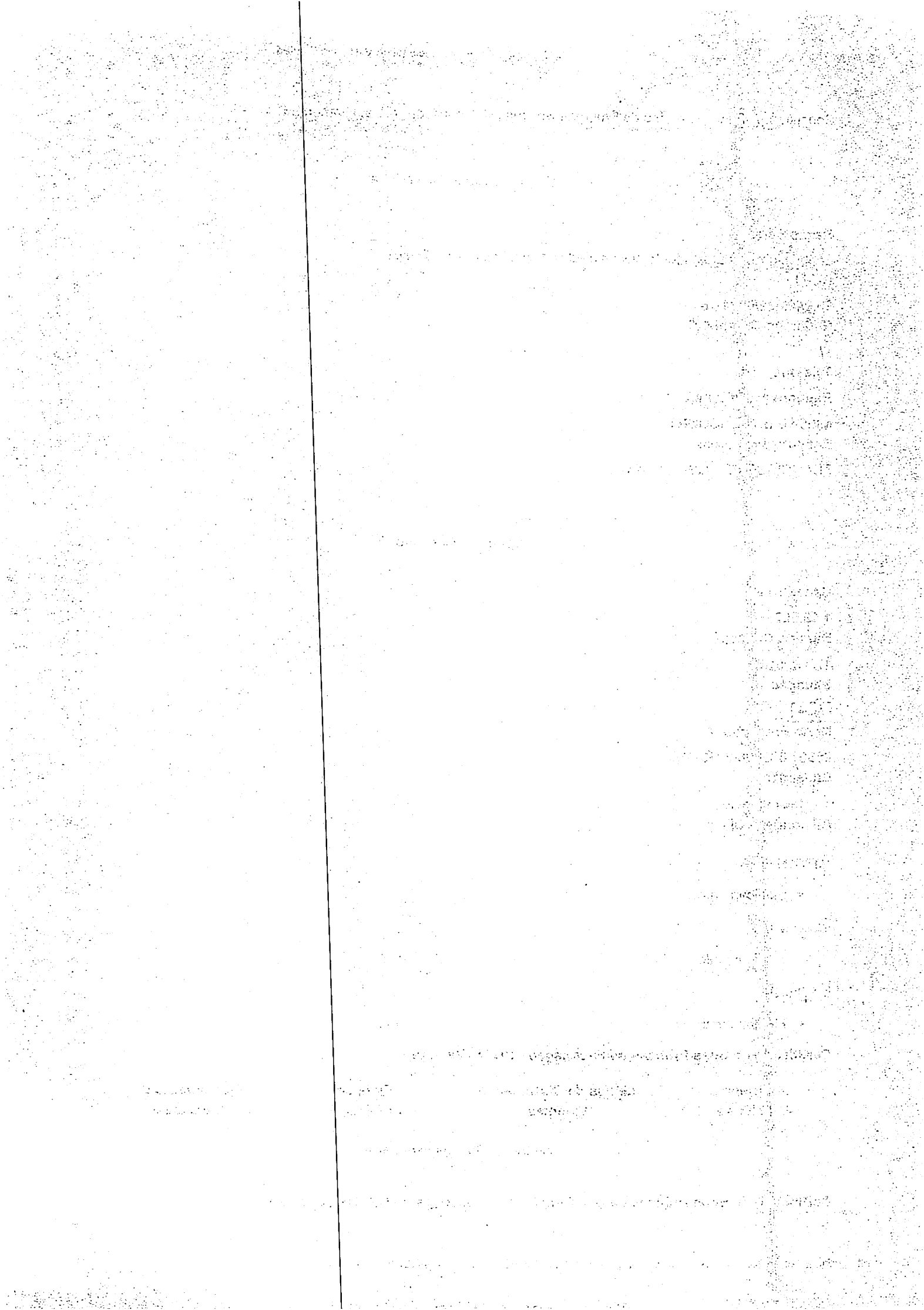

Empresa Solicitante	Linhas de Certificação Vigentes	Data de Publicação	Vencimento do Certificado
Nenhum registro encontrado			
			Voltar

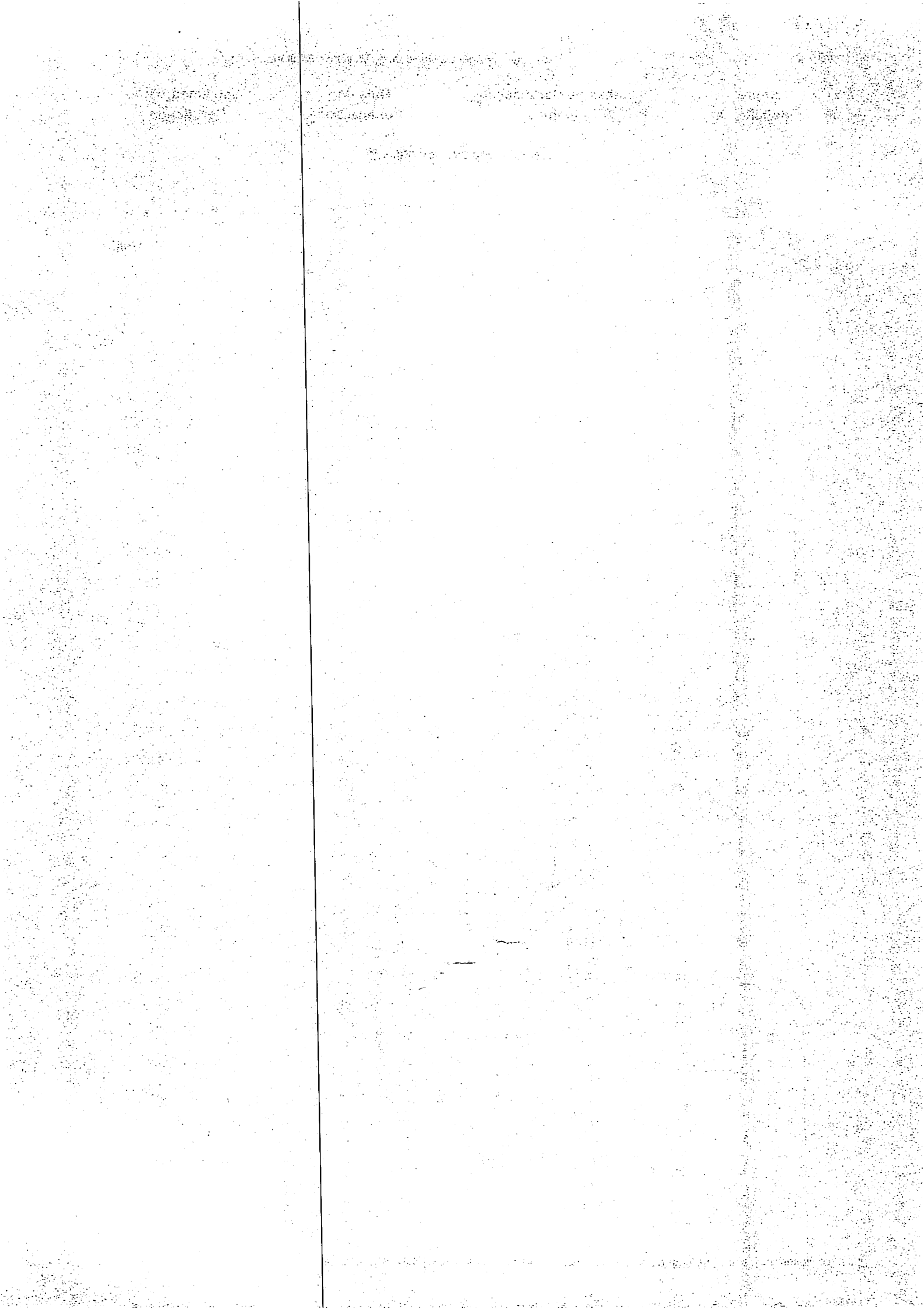

Dados da Empresa Nacional

Razão Social

dental higix produtos odontológicos medicos hospitalares eireli epp

CNPJ

26.240.632/0001-16

Endereço Completo

- /

Telefone

Responsável Técnico

MARCOS VINICIUS DALBERTO

Responsável Legal

FRANCISCO FEITOSA DE MATOS

Dados do Cadastro

Cadastro Nº

3.07.807-9

Data do Cadastro

12/03/2018

Situação

Ativa

Nº do Processo

25351.728689/2017-38

Cadastro

3 - Saneantes

Atividades / Classes

Armazenar

- Saneante Domis.

Distribuir

- Saneante Domis.

Expedir

- Saneante Domis.

Certificado de Boas Práticas de Fabricação - CBPF (Vigente)

Empresa Solicitante	Linhas de Certificação Vigentes	Data de Publicação	Vencimento do Certificado
---------------------	---------------------------------	--------------------	---------------------------

Nenhum registro encontrado

Certificado de Boas Práticas de Distribuição e Armazenagem - CBPDA (Vigente)

Empresa Solicitante	Linhas de Certificação Vigentes	Data de Publicação	Vencimento do Certificado
---------------------	---------------------------------	--------------------	---------------------------

Nenhum registro encontrado

1948

Page 10

1948

1948

1948

1948

1948

1948

1948

1948

1948

1948

1948

1948

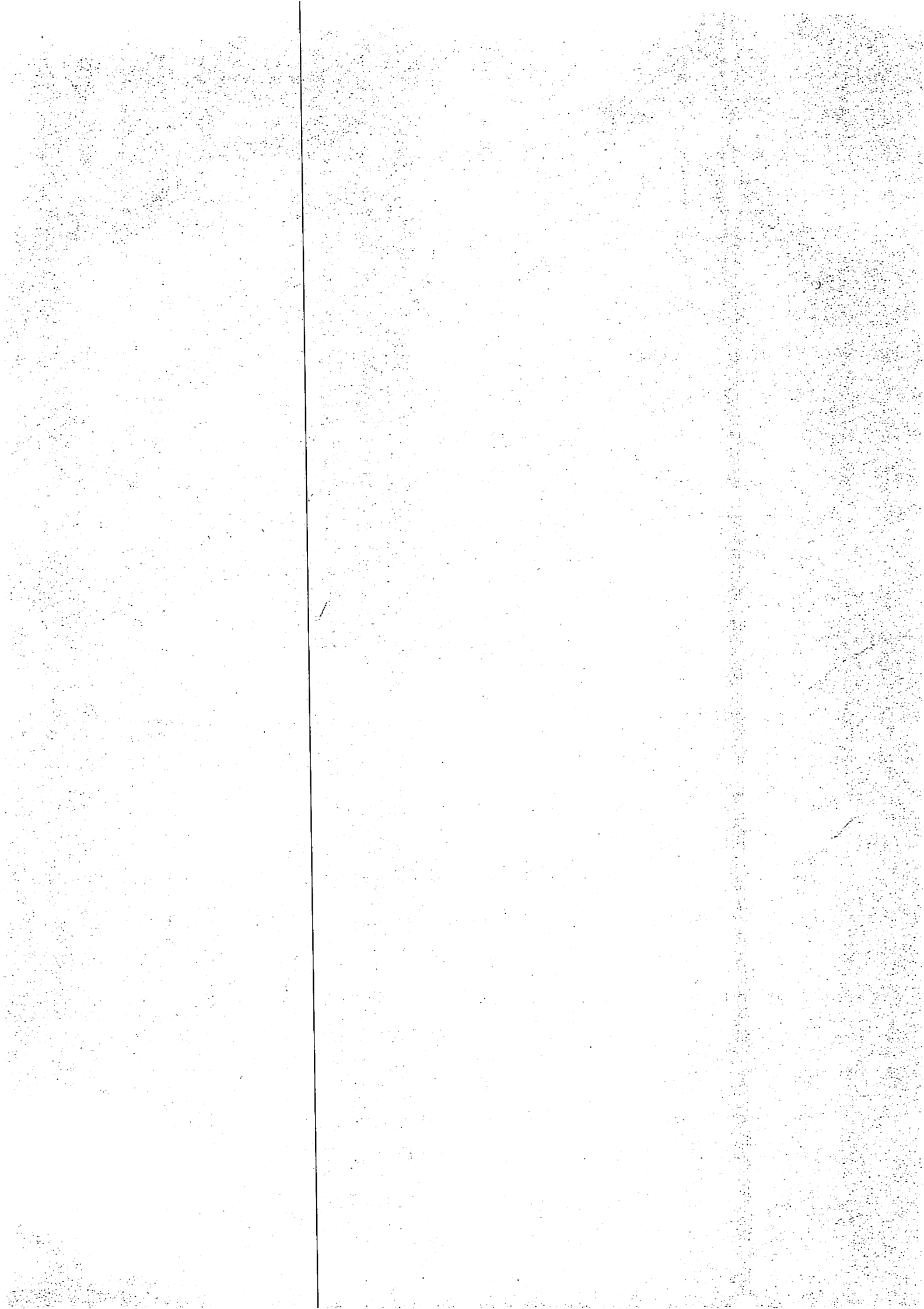

Dados da Empresa Nacional

Razão Social

dental higix produtos odontológicos medicos hospitalares eireli epp

CNPJ

26.240.632/0001-16

Endereço Completo

- /

Telefone

Responsável Técnico

MARCOS VINICIUS DALBERTO

Responsável Legal

FRANCISCO FEITOSA DE MATOS

Dados do Cadastro

Cadastro Nº

2.09.858-0

Data do Cadastro

12/03/2018

Situação

Ativa

Nº do Processo

25351.728710/2017-03

Cadastro

2 - Cosmético

Atividades / Classes

Armazenar

- Cosméticos

Distribuir

- Cosméticos

Expedir

- Cosméticos

Certificado de Boas Práticas de Fabricação - CBPF (Vigente)

Empresa Solicitante	Linhas de Certificação Vigentes	Data de Publicação	Vencimento do Certificado
---------------------	---------------------------------	--------------------	---------------------------

Nenhum registro encontrado

Certificado de Boas Práticas de Distribuição e Armazenagem - CBPDA (Vigente)

Empresa Solicitante	Linhas de Certificação Vigentes	Data de Publicação	Vencimento do Certificado
---------------------	---------------------------------	--------------------	---------------------------

Nenhum registro encontrado

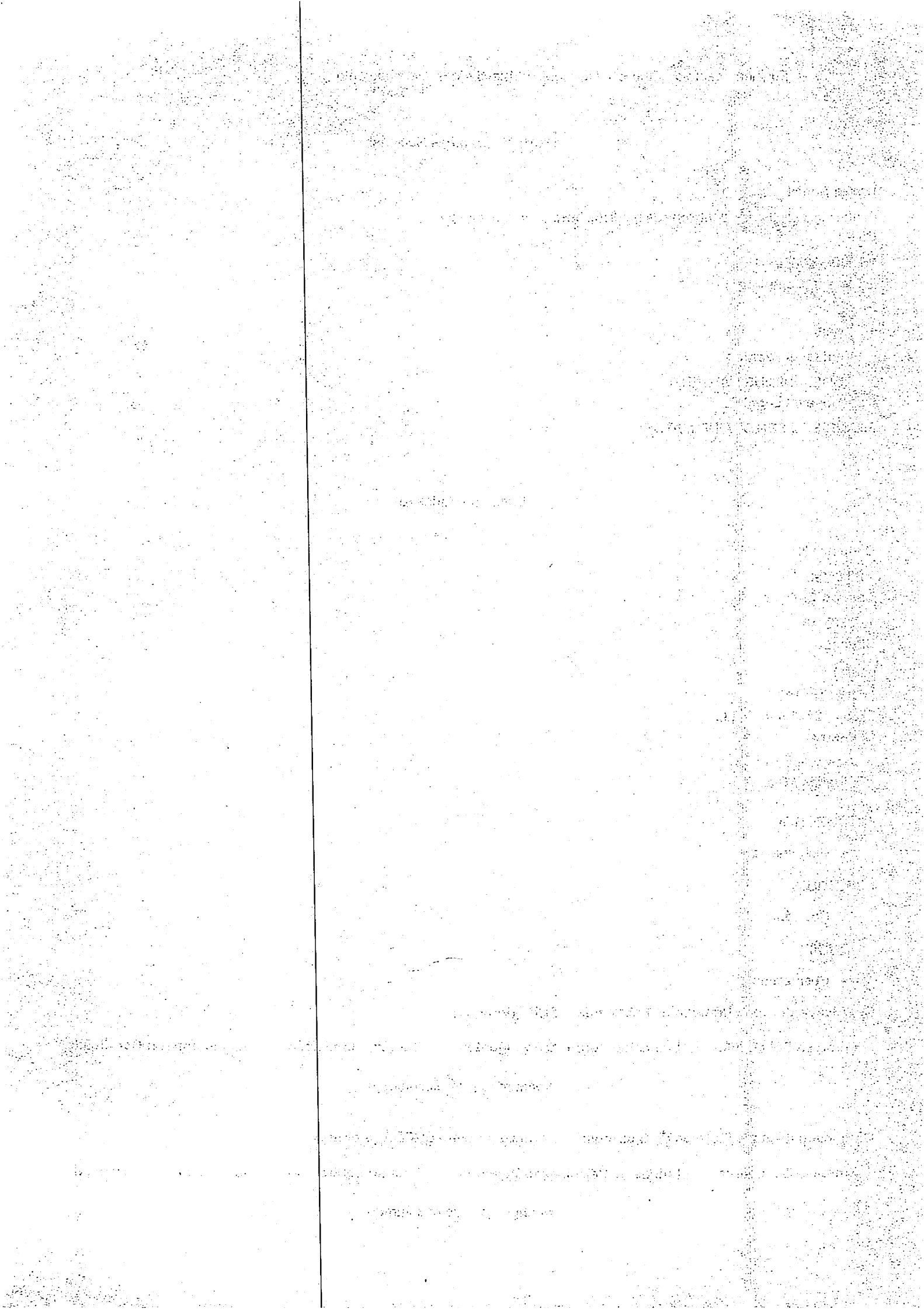

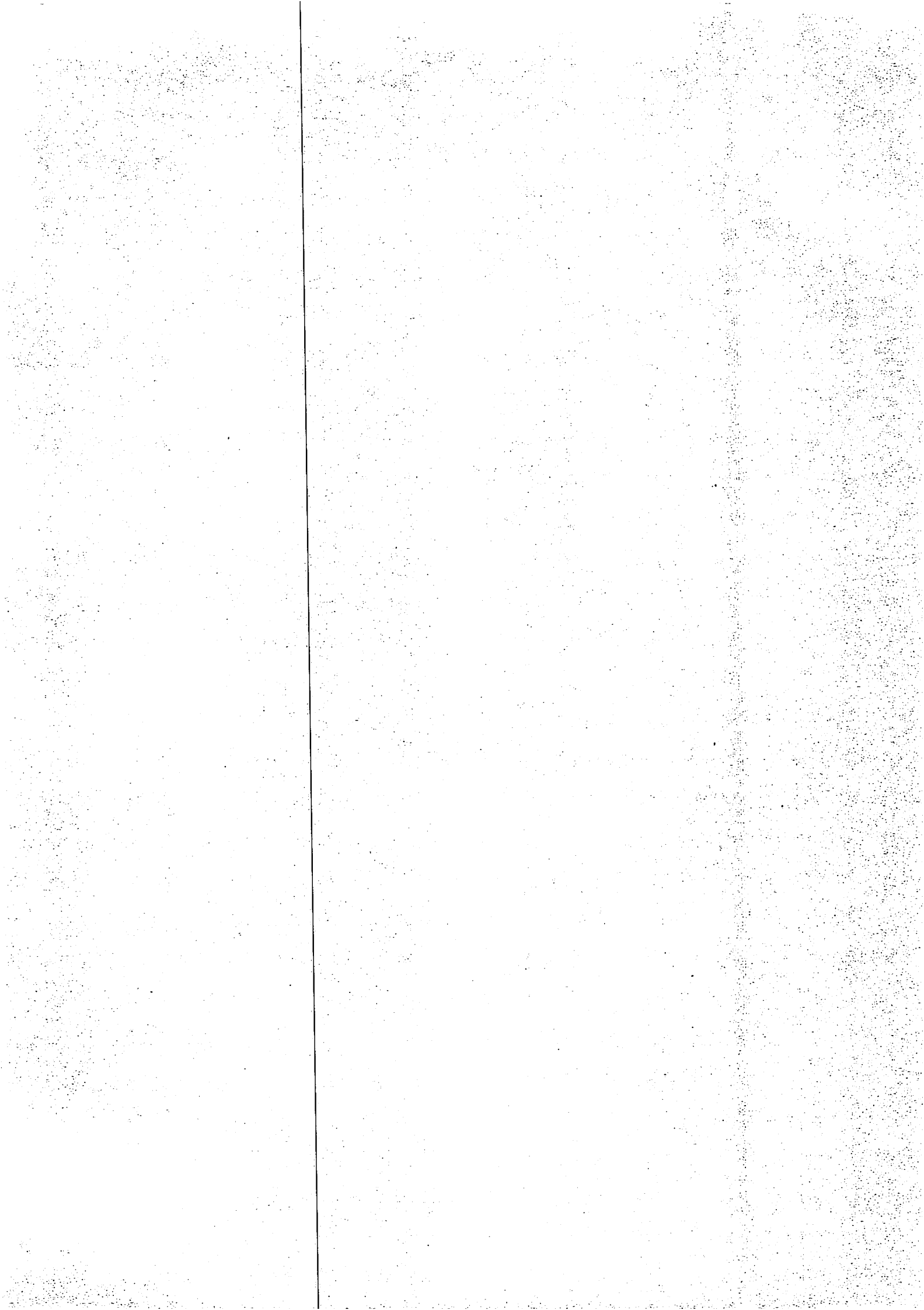

Dados da Empresa Nacional

Razão Social

dental higix produtos odontológicos medicos hospitalares eireli epp

CNPJ

26.240.632/0001-16

Endereço Completo

- /

Telefone

Responsável Técnico

MARCOS VINICIUS DALBERTO

Responsável Legal

FRANCISCO FEITOSA DE MATOS

Dados do Cadastro

Cadastro Nº

2.09.858-0

Data do Cadastro

12/03/2018

Situação

Ativa

Nº do Processo

25351.728710/2017-03

Cadastro

2 - Cosmético

Atividades / Classes

Armazenar

- Cosméticos

Distribuir

- Cosméticos

Expedir

- Cosméticos

Certificado de Boas Práticas de Fabricação - CBPF (Vigente)

Empresa Solicitante	Linhas de Certificação Vigentes	Data de Publicação	Vencimento do Certificado
---------------------	---------------------------------	--------------------	---------------------------

Nenhum registro encontrado

Certificado de Boas Práticas de Distribuição e Armazenagem - CBPDA (Vigente)

Empresa Solicitante	Linhas de Certificação Vigentes	Data de Publicação	Vencimento do Certificado
---------------------	---------------------------------	--------------------	---------------------------

Nenhum registro encontrado

Dados da Empresa Nacional

Razão Social

dental higix produtos odontológicos medicos hospitalares eireli epp

CNPJ

26.240.632/0001-16

Endereço Completo

- /

Telefone

Responsável Técnico

MARCOS VINICIUS DALBERTO

Responsável Legal

FRANCISCO FEITOSA DE MATOS

Dados do Cadastro

Cadastro N°

8.16.094-7 (YY71L8M947H8)

Data do Cadastro

12/03/2018

Situação

Ativa

N° do Processo

25351.728691/2017-15

Cadastro

8 - Produtos para Saúde (Correlatos)

Atividades / Classes

Armazenar

- Correlatos

Distribuir

- Correlatos

Expedir

- Correlatos

Certificado de Boas Práticas de Fabricação - CBPF (Vigente)

Empresa Solicitante	Linhas de Certificação Vigentes	Data de Publicação	Vencimento do Certificado
---------------------	---------------------------------	--------------------	---------------------------

Nenhum registro encontrado

Certificado de Boas Práticas de Distribuição e Armazenagem - CBPDA (Vigente)

Empresa Solicitante	Linhas de Certificação Vigentes	Data de Publicação	Vencimento do Certificado
---------------------	---------------------------------	--------------------	---------------------------

Nenhum registro encontrado

DIÁRIO OFICIAL DA UNIÃO

Publicado em: 12/03/2018 | Edição: 48 | Seção: 1 - Suplemento | Página: 62-63-64-65-160

Órgão: Suplemento ANVISA/Agência Nacional de Vigilância Sanitária/Diretoria de Controle e Monitoramento Sanitários/Gerência-Geral de Inspeção e Fiscalização Sanitária

RESOLUÇÃO-RE Nº 597, DE 8 DE MARÇO DE 2018

A Gerente-Geral de Inspeção e Fiscalização Sanitária, Substituta, no uso das atribuições que lhe foram conferidas pela Portaria 1.959, de 24 de novembro de 2017, aliado ao disposto no art. 54, I, § 1º do Regimento Interno aprovado nos termos do Anexo I da Resolução da Diretoria Colegiada - RDC nº 61, de 3 de fevereiro de 2016, resolve:

Art. 1º. Conceder Autorização de Funcionamento para Empresas constantes no anexo desta Resolução.

Art. 2º Esta Resolução entra em vigor na data de sua publicação.

MARIÂNGELA TORCHIA DO NASCIMENTO

ANEXO

EMPRESA: DENTAL HIGIX PRODUTOS ODONTOLÓGICOS MEDICOS HOSPITALARES EIRELI EPP

ENDEREÇO: RUA HELENA BIGATON, 615

BAIRRO: CENTRO CEP: 89888000 - CAIBI/SC

CNPJ: 26.240.632/0001-16

PROCESSO: 25351.728710/2017-03 AUTORIZ/MS: 2.09858.0

ATIVIDADE/CLASSE

ARMAZENAR: COSMÉTICOS

DISTRIBUIR: COSMÉTICOS

EXPEDIR: COSMÉTICOS

EMPRESA: TORRES VALPORTO COMERCIO E DISTRIBUICAO DE PRODUTOS MEDICOS LTDA ME

ENDEREÇO: RUA AURÉLIO VALPORTO, 231. LOTE 01 PAL 28440

BAIRRO: MARECHAL HERMES CEP: 21555560 - RIO DE JANEIRO/RJ

CNPJ: 11.226.885/0001-68

PROCESSO: 25351.007004/2018-05 AUTORIZ/MS: 2.09875.8

ATIVIDADE/CLASSE

ARMAZENAR: COSMÉTICOS

DISTRIBUIR: COSMÉTICOS

EXPEDIR: COSMÉTICOS

EMPRESA: MEDQUIMICA INDUSTRIA FARMACEUTICA LTDA.

ENDEREÇO: RUA OTACILIO ESTEVES DA SILVA, N° 40

BAIRRO: GRANJAS BETÂNIA CEP: 36047400 - JUIZ DE FORA/MG

CNPJ: 17.875.154/0001-20

PROCESSO: 25351.711565/2017-13 AUTORIZ/MS: 2.09863.6

ATIVIDADE/CLASSE

ARMAZENAR: COSMÉTICOS

DISTRIBUIR: COSMÉTICOS

EXPEDIR: COSMÉTICOS

IMPORTAR: COSMÉTICOS

EMPRESA: MASSY DO BRASIL COMERCIO EXTERIOR LTDA

ENDEREÇO: RUA RIO GRANDE DO SUL (LOT D INDUSTRIAL) SN - LOTE: 04 QUADRA 06 - SALA

E

BAIRRO: CAMPO ALEGRE CEP: 26373310 - RIO DE JANEIRO/RJ

CNPJ: 22.849.492/0001-27

PROCESSO: 25351.723326/2017-14 AUTORIZ/MS: 2.09862.2

ATIVIDADE/CLASSE

ARMAZENAR: COSMÉTICOS

DISTRIBUIR: COSMÉTICOS

EXPEDIR: COSMÉTICOS

IMPORTAR: COSMÉTICOS

EMPRESA: MED TRANSPORTES DE CARGAS LTDA - EPP

ENDEREÇO: RUA FRANCISCO DE OLIVEIRA ALMEIDA, 101 LOTE 01

BAIRRO: AMADOR CEP: 61760000 - EUSÉBIO/CE

CNPJ: 26.907.930/0001-17

PROCESSO: 25351.731327/2017-24 AUTORIZ/MS: 2.09866.7

ATIVIDADE/CLASSE

TRANSPORTAR: COSMÉTICOS/PERFUMES/PRODUTOS DE HIGIENE

EMPRESA: LIMP-PAR INDÚSTRIA E COMÉRCIO DE PRODUTOS DE LIMPEZA LTDA - ME

ENDEREÇO: RUA IVAI, 565

BAIRRO: JARDIM NOBRE CEP: 86502512 - ROLÂNDIA/PR

CNPJ: 27.091.245/0001-28

PROCESSO: 25351.000315/2018-35 AUTORIZ/MS: 2.09867.1

ATIVIDADE/CLASSE

ARMAZENAR: COSMÉTICOS

DISTRIBUIR: COSMÉTICOS

EMBALAR: COSMÉTICOS

EXPEDIR: COSMÉTICOS

FABRICAR: COSMÉTICOS

FRACIONAR: COSMÉTICOS

REEMBALAR: COSMÉTICOS

EMPRESA: UNIDEX TRANSPORTES E LOGISTICA INTEGRADA LTDA - ME

ENDEREÇO: RUA DA FELICIDADE 4422, SALA 01

BAIRRO: AREAL DA FLORESTA CEP: 76806454 - PORTO VELHO/RO

CNPJ: 01.970.473/0001-84

PROCESSO: 25351.729516/2017-37 AUTORIZ/MS: 2.09861.9

ATIVIDADE/CLASSE

TRANSPORTAR: COSMÉTICOS/PERFUMES/PRODUTOS DE HIGIENE

EMPRESA: EXPRESSO SÃO MIGUEL LTDA

ENDEREÇO: RUA PLÍNIO ARLINDO DE NES, 2180-D

BAIRRO: BELVEDERE CEP: 89805290 - CHAPECÓ/SC

CNPJ: 00.428.307/0001-98

PROCESSO: 25351.003000/2018-40 AUTORIZ/MS: 2.09871.3

ATIVIDADE/CLASSE

TRANSPORTAR: COSMÉTICOS/PERFUMES/PRODUTOS DE HIGIENE

EMPRESA: QUALICOMEX COMERCIO DE COSMETICOS EIRELI - EPP

ENDEREÇO: RUA JUIZ ALEXANDRE MARTINS, Nº 130, SALA 1703

BAIRRO: SANTA LUIZA CEP: 29045250 - VITÓRIA/ES

CNPJ: 28.067.514/0001-83

PROCESSO: 25351.713260/2017-46 AUTORIZ/MS: 2.09860.5

ATIVIDADE/CLASSE

ARMAZENAR: COSMÉTICOS/PERFUMES/PRODUTOS DE HIGIENE

DISTRIBUIR: COSMÉTICOS/PERFUMES/PRODUTOS DE HIGIENE

EXPEDIR: COSMÉTICOS/PERFUMES/PRODUTOS DE HIGIENE

IMPORTAR: COSMÉTICOS/PERFUMES/PRODUTOS DE HIGIENE

EMPRESA: NR DISTRIBUIÇÃO LTDA -ME

ENDEREÇO: RUA MARIA NAZARET,281

BAIRRO: VILA MARTINS CEP: 37010060 - VARGINHA/MG

CNPJ: 12.420.630/0001-02

PROCESSO: 25351.003055/2018-50 AUTORIZ/MS: 2.09869.8

ATIVIDADE/CLASSE

ARMAZENAR: COSMÉTICOS/PERFUMES/PRODUTOS DE HIGIENE

DISTRIBUIR: COSMÉTICOS/PERFUMES/PRODUTOS DE HIGIENE

EXPEDIR: COSMÉTICOS/PERFUMES/PRODUTOS DE HIGIENE

EMPRESA: DOUGLAS FELIPE ALVES DA CRUZ - ME

ENDEREÇO: RUA RIO SACRAMENTO, 213 B

BAIRRO: NOVO RIACHO CEP: 32280470 - CONTAGEM/MG

CNPJ: 25.053.767/0001-00

PROCESSO: 25351.731353/2017-52 AUTORIZ/MS: 2.09865.3

ATIVIDADE/CLASSE

ARMAZENAR: COSMÉTICOS/PERFUMES/PRODUTOS DE HIGIENE
DISTRIBUIR: COSMÉTICOS/PERFUMES/PRODUTOS DE HIGIENE
EMBALAR: COSMÉTICOS/PERFUMES/PRODUTOS DE HIGIENE
EXPEDIR: COSMÉTICOS/PERFUMES/PRODUTOS DE HIGIENE
FABRICAR: COSMÉTICOS/PERFUMES/PRODUTOS DE HIGIENE
FRACIONAR: COSMÉTICOS/PERFUMES/PRODUTOS DE HIGIENE
REEMBALAR: COSMÉTICOS/PERFUMES/PRODUTOS DE HIGIENE

EMPRESA: DASKOM COMERCIO EXTERIOR LTDA EPP
ENDEREÇO: RUA JOSÉ PAULINO, 226, BLOCO C, 2º ANDAR, SALA 232
BAIRRO: BOM RETIRO CEP: 01120000 - SÃO PAULO/SP
CNPJ: 08.383.342/0001-40
PROCESSO: 25351.731339/2017-59 AUTORIZ/MS: 2.09864.0
ATIVIDADE/CLASSE
ARMAZENAR: COSMÉTICOS
EXPEDIR: COSMÉTICOS
IMPORTAR: COSMÉTICOS

EMPRESA: INVICTA - PRODUTOS FARMACEUTICOS LTDA
ENDEREÇO: ROD BR-010, Nº 510
BAIRRO: ENTRONCAMENTO CEP: 65913460 - IMPERATRIZ/MA
CNPJ: 03.520.924/0001-07
PROCESSO: 25351.002996/2018-76 AUTORIZ/MS: 2.09870.0
ATIVIDADE/CLASSE
ARMAZENAR: COSMÉTICOS/PERFUMES/PRODUTOS DE HIGIENE
DISTRIBUIR: COSMÉTICOS/PERFUMES/PRODUTOS DE HIGIENE
EXPEDIR: COSMÉTICOS/PERFUMES/PRODUTOS DE HIGIENE

EMPRESA: BESPOKE FRAGRANCES BRASIL LTDA
ENDEREÇO: AV. 100, MODULOS 10 A 16, QUADRA 01, SALA 051
BAIRRO: SETOR INDUSTRIAL TIMS CEP: 29161384 - SERRA/ES
CNPJ: 26.278.700/0001-36
PROCESSO: 25351.714283/2017-78 AUTORIZ/MS: 2.09859.3
ATIVIDADE/CLASSE
DISTRIBUIR: COSMÉTICOS/PERFUMES/PRODUTOS DE HIGIENE
IMPORTAR: COSMÉTICOS/PERFUMES/PRODUTOS DE HIGIENE

EMPRESA: DISTRIBUIDORA SUED OFFSHORE LTDA
ENDEREÇO: RUA JOSÉ CIRIACO JÚNIOR, Nº 68
BAIRRO: PRAIA CAMPISTA CEP: 27920360 - MACAÉ/RJ
CNPJ: 10.589.940/0001-11

PROCESSO: 25351.009189/2018-84 AUTORIZ/MS: 2.09873.1

ATIVIDADE/CLASSE

ARMAZENAR: COSMÉTICOS/PERFUMES/PRODUTOS DE HIGIENE

DISTRIBUIR: COSMÉTICOS/PERFUMES/PRODUTOS DE HIGIENE

EXPEDIR: COSMÉTICOS/PERFUMES/PRODUTOS DE HIGIENE

EMPRESA: EMIGÊ MATERIAIS ODONTOLÓGICOS LTDA.

ENDEREÇO: RUA ERÊ, Nº 34, ANDARES 1 E 2

BAIRRO: PRADO CEP: 30411052 - BELO HORIZONTE/MG

CNPJ: 71.505.564/0001-24

PROCESSO: 25351.732545/2017-86 AUTORIZ/MS: 2.09868.4

ATIVIDADE/CLASSE

ARMAZENAR: COSMÉTICOS/PERFUMES/PRODUTOS DE HIGIENE

DISTRIBUIR: COSMÉTICOS/PERFUMES/PRODUTOS DE HIGIENE

EXPEDIR: COSMÉTICOS/PERFUMES/PRODUTOS DE HIGIENE

EMPRESA: ANTONIO WANDERLAN ALVES LIMA - ME

ENDEREÇO: AVENIDA AIRTON SENA Nº 700

BAIRRO: ARIANOPOLIS CEP: 61656030 - CAUCAIA/CE

CNPJ: 41.311.598/0001-17

PROCESSO: 25351.728705/2017-92 AUTORIZ/MS: 2.09857.6

ATIVIDADE/CLASSE

ARMAZENAR: COSMÉTICOS/PERFUMES/PRODUTOS DE HIGIENE

DISTRIBUIR: COSMÉTICOS/PERFUMES/PRODUTOS DE HIGIENE

EMBALAR: COSMÉTICOS/PERFUMES/PRODUTOS DE HIGIENE

EXPEDIR: COSMÉTICOS/PERFUMES/PRODUTOS DE HIGIENE

FABRICAR: COSMÉTICOS/PERFUMES/PRODUTOS DE HIGIENE

FRACIONAR: COSMÉTICOS/PERFUMES/PRODUTOS DE HIGIENE

REEMBALAR: COSMÉTICOS/PERFUMES/PRODUTOS DE HIGIENE

EMPRESA: ANDOMIX COMÉRCIO E DISTRIBUIÇÃO EIRELI - EPP

ENDEREÇO: AVENIDA SÃO PAULO Nº 201

BAIRRO: CASCATA CEP: 17509190 - MARÍLIA/SP

CNPJ: 26.484.465/0001-59

PROCESSO: 25351.003001/2018-94 AUTORIZ/MS: 2.09872.7

ATIVIDADE/CLASSE

ARMAZENAR: COSMÉTICOS/PERFUMES/PRODUTOS DE HIGIENE

DISTRIBUIR: COSMÉTICOS/PERFUMES/PRODUTOS DE HIGIENE

EXPEDIR: COSMÉTICOS/PERFUMES/PRODUTOS DE HIGIENE

EMPRESA: BEM MED COMERCIO ATACADISTA DE PRODUTOS MEDICOS LTDA ME

ENDEREÇO: RUA JOÃO ZAMARIAM N° 517

BAIRRO: DISTRITO INDUSTRIAL II CEP: 13739020 - MOCOCA/SP

CNPJ: 18.806.050/0001-26

PROCESSO: 25351.561464/2017-95 AUTORIZ/MS: 2.09793.4

ATIVIDADE/CLASSE

ARMAZENAR: COSMÉTICOS/PERFUMES/PRODUTOS DE HIGIENE

DISTRIBUIR: COSMÉTICOS/PERFUMES/PRODUTOS DE HIGIENE

EXPEDIR: COSMÉTICOS/PERFUMES/PRODUTOS DE HIGIENE

EMPRESA: MAKROMED COMERCIO E DISTRIBUIÇÃO DE MEDICAMENTOS LTDA ME

ENDEREÇO: RUA ANTONIO SCHIEBEL, 506, LOJA 5

BAIRRO: BOQUEIRÃO CEP: 81650220 - CURITIBA/PR

CNPJ: 11.972.428/0001-12

PROCESSO: 25351.654216/2017-97 AUTORIZ/MS: 2.09792.1

ATIVIDADE/CLASSE

ARMAZENAR: COSMÉTICOS/PERFUMES/PRODUTOS DE HIGIENE

DISTRIBUIR: COSMÉTICOS/PERFUMES/PRODUTOS DE HIGIENE

EXPEDIR: COSMÉTICOS/PERFUMES/PRODUTOS DE HIGIENE

TRANSPORTAR: COSMÉTICOS/PERFUMES/PRODUTOS DE HIGIENE

EMPRESA: ELAYNE CHRISTINE DOS SANTOS SILVA INDUSTRIA DE COSMETICOS E SANEANTES

- EPP

ENDEREÇO: RUA TEREZITA BANDEIRA, 421 - LOTE 18

BAIRRO: JARDIM BRASIL CEP: 53300030 - OLINDA/PE

CNPJ: 26.816.103/0001-18

PROCESSO: 25351.007302/2018-97 AUTORIZ/MS: 2.09874.4

ATIVIDADE/CLASSE

ARMAZENAR: COSMÉTICOS/PERFUMES/PRODUTOS DE HIGIENE

DISTRIBUIR: COSMÉTICOS/PERFUMES/PRODUTOS DE HIGIENE

EMBALAR: COSMÉTICOS/PERFUMES/PRODUTOS DE HIGIENE

EXPEDIR: COSMÉTICOS/PERFUMES/PRODUTOS DE HIGIENE

FABRICAR: COSMÉTICOS/PERFUMES/PRODUTOS DE HIGIENE

FRACIONAR: COSMÉTICOS/PERFUMES/PRODUTOS DE HIGIENE

REEMBALAR: COSMÉTICOS/PERFUMES/PRODUTOS DE HIGIENE

EMPRESA: APARECIDA MARIA SOLDERA - ME

ENDEREÇO: AVENIDA 9 DE JULHO, 705

BAIRRO: CENTRO CEP: 18740000 - TAQUARITUBA/SP

CNPJ: 20.064.155/0001-07

PROCESSO: 25351.730921/2017-06 AUTORIZ/MS: 1.17338.0

ATIVIDADE/CLASSE

ARMAZENAR: MEDICAMENTO

DISTRIBUIR: MEDICAMENTO

EXPEDIR: MEDICAMENTO

EMPRESA: ELISANGELA CARDOSO DA SILVA

ENDEREÇO: RUA MARIA JULIA JUNQUEIRA RODRIGUES DA CUNHA, 69

BAIRRO: VILA SAO CRISTOVAO CEP: 38040363 - UBERABA/MG

CNPJ: 16.756.947/0001-67

PROCESSO: 25351.692969/2017-09 AUTORIZ/MS: 1.17300.7

ATIVIDADE/CLASSE

TRANSPORTAR: INSUMOS FARMACÊUTICOS/MEDICAMENTO

EMPRESA: PHARMA STAR COMERCIO DE MEDICAMENTOS LTDA - ME

ENDEREÇO: AVENIDA TALMA RODRIGUES RIBEIRO Nº 147, GALPÃO 04, SALA 14

BAIRRO: PORTAL DE JACARAÍPE CEP: 29173795 - SERRA/ES

CNPJ: 28.570.692/0001-22

PROCESSO: 25351.696284/2017-23 AUTORIZ/MS: 1.17297.8

ATIVIDADE/CLASSE

ARMAZENAR: MEDICAMENTO

DISTRIBUIR: MEDICAMENTO

EXPEDIR: MEDICAMENTO

EMPRESA: OSSIS CIRURGICA COMERCIO DE MATERIAL HOSPITALAR LTDA - EPP

ENDEREÇO: RUA JACOB BECKER Nº 1.601, SALA 02

BAIRRO: CENTRO CEP: 95800000 - VENÂNCIO AIRES/RS

CNPJ: 26.935.819/0001-34

PROCESSO: 25351.000099/2018-28 AUTORIZ/MS: 1.17345.3

ATIVIDADE/CLASSE

ARMAZENAR: MEDICAMENTO

DISTRIBUIR: MEDICAMENTO

EXPEDIR: MEDICAMENTO

EMPRESA: MED TRANSPORTES DE CARGAS LTDA - EPP

ENDEREÇO: RUA FRANCISCO DE OLIVEIRA ALMEIDA, 101 LOTE 01

BAIRRO: AMADOR CEP: 61760000 - EUSÉBIO/CE

CNPJ: 26.907.930/0001-17

PROCESSO: 25351.731325/2017-35 AUTORIZ/MS: 1.17342.2

ATIVIDADE/CLASSE

TRANSPORTAR: MEDICAMENTO

EMPRESA: DENTAL PEGASUS LIMITADA EPP

ENDEREÇO: RUA LOPES TROVÃO, Nº 34

BAIRRO: BENFICA CEP: 20920340 - RIO DE JANEIRO/RJ

CNPJ: 30.877.211/0001-78

PROCESSO: 25351.730920/2017-53 AUTORIZ/MS: 1.17337.6

ATIVIDADE/CLASSE

ARMAZENAR: MEDICAMENTO

DISTRIBUIR: MEDICAMENTO

EXPEDIR: MEDICAMENTO

EMPRESA: BANDEIRANTES LAB PROD FARMACEUTICOS E HOSPITALARES LTDA

ENDEREÇO: RUA CORONEL SILVINO BEZERRA, Nº 1423

BAIRRO: LAGOA SECA CEP: 59031140 - NATAL/RN

CNPJ: 70.027.479/0001-35

PROCESSO: 25351.006761/2018-53 AUTORIZ/MS: 1.17356.1

ATIVIDADE/CLASSE

ARMAZENAR: MEDICAMENTO

DISTRIBUIR: MEDICAMENTO

EXPEDIR: MEDICAMENTO

EMPRESA: DIMEVI COMÉRCIO DE MEDICAMENTOS LTDA

ENDEREÇO: RUA AMAZONAS, S/N, ÁREA C

BAIRRO: ARLINDO VILASCHI CEP: 29136308 - VIANA/ES

CNPJ: 11.215.818/0001-48

PROCESSO: 25351.659116/2017-57 AUTORIZ/MS: 1.17336.2

ATIVIDADE/CLASSE

ARMAZENAR: MEDICAMENTO

DISTRIBUIR: MEDICAMENTO

EXPEDIR: MEDICAMENTO

EMPRESA: EUROMED COMERCIO DE MEDICAMENTOS LTDA ME

ENDEREÇO: RUA PERSEU DANTAS, 425 LETRA A

BAIRRO: VELAME CEP: 58420450 - CAMPINA GRANDE/PB

CNPJ: 27.985.664/0001-03

PROCESSO: 25351.735770/2017-74 AUTORIZ/MS: 1.17351.3

ATIVIDADE/CLASSE

ARMAZENAR: MEDICAMENTO

DISTRIBUIR: MEDICAMENTO

EXPEDIR: MEDICAMENTO

EMPRESA: NAVISTAR LOGÍSTICA E DISTRIBUIÇÃO LTDA-ME

ENDEREÇO: RUA BELEM, 1270

BAIRRO: SANTA HELENA CEP: 88504480 - LAGES/SC

CNPJ: 05.338.674/0001-14

PROCESSO: 25351.735516/2017-76 AUTORIZ/MS: 1.17346.7

ATIVIDADE/CLASSE

TRANSPORTAR: MEDICAMENTO

EMPRESA: CIRÚRGICA FLORIANÓPOLIS COMÉRCIO DE MATERIAIS HOSPITALARES LTDA

ENDEREÇO: LAJE DE PEDRA, Nº. 73, LOJA 09

BAIRRO: ITACORUBI CEP: 88034605 - FLORIANÓPOLIS/SC

CNPJ: 11.754.622/0001-21

PROCESSO: 25351.007784/2018-85 AUTORIZ/MS: 1.17355.8

ATIVIDADE/CLASSE

ARMAZENAR: MEDICAMENTO

DISTRIBUIR: MEDICAMENTO

EXPEDIR: MEDICAMENTO

EMPRESA: L J FARMA LTDA - ME

ENDEREÇO: RUA SENADOR CRUZ JOBIN, 103 SALA A

BAIRRO: AREAL CEP: 96077250 - PELOTAS/RS

CNPJ: 21.056.157/0001-09

PROCESSO: 25351.588858/2017-91 AUTORIZ/MS: 1.17251.8

ATIVIDADE/CLASSE

ARMAZENAR: INSUMOS FARMACÊUTICOS/MEDICAMENTO

DISTRIBUIR: INSUMOS FARMACÊUTICOS/MEDICAMENTO

EXPEDIR: INSUMOS FARMACÊUTICOS/MEDICAMENTO

EMPRESA: SHOFU DENTAL BRASIL COMERCIO DE PRODUTOS ODONTOLOGICOS LTDA

ENDEREÇO: AVENIDA FAGUNDES FILHO, 134, CJTO 61

BAIRRO: VILA MONTE ALEGRE CEP: 043040 - SÃO PAULO/SP

CNPJ: 26.957.486/0001-44

PROCESSO: 25351.654077/2017-00 AUTORIZ/MS: 488106780188 (8.15933.9)

ATIVIDADE/CLASSE

ARMAZENAR: CORRELATOS

DISTRIBUIR: CORRELATOS

EXPEDIR: CORRELATOS

IMPORTAR: CORRELATOS

EMPRESA: DETALHE - BRASIL CARGAS E ENCOMENDAS LTDA

ENDEREÇO: AVENIDA AMYNTHAS JACQUES DE MORAES Nº 59

BAIRRO: HUMAITA CEP: 90245050 - PORTO ALEGRE/RS

CNPJ: 12.728.232/0001-40

PROCESSO: 25351.696321/2017-01 AUTORIZ/MS: P39WMW58L8X3 (8.16033.6)

ATIVIDADE/CLASSE

TRANSPORTAR: CORRELATOS

EMPRESA: JOHNSON & JOHNSON DO BRASIL INDÚSTRIA E COMÉRCIO DE PRODUTOS PARA A SAÚDE LTDA

ENDEREÇO: EST. DOS BANDEIRANTES, 1700 - LOT 2 PAL 37730 MÓDULOS 110 E 111

BAIRRO: TAQUARA CEP: 22775109 - RIO DE JANEIRO/RJ

CNPJ: 54.516.661/0082-69

PROCESSO: 25351.728855/2017-04 AUTORIZ/MS: 59136362Y87W (8.16100.7)

ATIVIDADE/CLASSE

ARMAZENAR: CORRELATOS

DISTRIBUIR: CORRELATOS

EXPEDIR: CORRELATOS

EMPRESA: SHIRE FARMACÊUTICA BRASIL LTDA.

ENDEREÇO: AVENIDA NAÇÕES UNIDAS, Nº 14.171, 5º ANDAR, CONJUNTOS 501, 502 E 503

BAIRRO: VILA GERTRUDES CEP: 04794000 - SÃO PAULO/SP

CNPJ: 07.898.671/0001-60

PROCESSO: 25351.080814/2018-06 AUTORIZ/MS: PM27X7Y006XX (8.16093.3)

ATIVIDADE/CLASSE

ARMAZENAR: CORRELATOS

DISTRIBUIR: CORRELATOS

EXPEDIR: CORRELATOS

IMPORTAR: CORRELATOS

EMPRESA: MEDTRONIC COMERCIAL LTDA

ENDEREÇO: PRAÇA AGRICOLA LA PAZ TRISTANTE Nº 121/131, PARTE 10

BAIRRO: PARQUE INDUSTRIAL ANHANGUERA CEP: 06276035 - OSASCO/SP

CNPJ: 01.772.798/0006-67

PROCESSO: 25351.730981/2017-11 AUTORIZ/MS: PL91HM2LW1HW (8.16106.9)

ATIVIDADE/CLASSE

ARMAZENAR: CORRELATOS

DISTRIBUIR: CORRELATOS

EXPEDIR: CORRELATOS

EXPORTAR: CORRELATOS

IMPORTAR: CORRELATOS

EMPRESA: EDUARDO RENAN G POLINATI COMERCIO ME

ENDEREÇO: R MANOEL MACHADO NUNES 42/44 LOJA

BAIRRO: CENTRO CEP: 25520610 - SÃO JOÃO DE MERITI/RJ

CNPJ: 04.513.175/0001-53

PROCESSO: 25351.000670/2018-12 AUTORIZ/MS: PX1413HL9545 (8.16111.5)

ATIVIDADE/CLASSE

COMERCIALIZAR: CORRELATOS

EMPRESA: CARBYNE - INDÚSTRIA, COMÉRCIO, IMPORTAÇÃO E EXPORTAÇÃO LTDA.

ENDEREÇO: AVENIDA BRIGADEIRO DA SILVA PAES Nº 221, SALA 06

BAIRRO: CAMPINAS CEP: 88101250 - SÃO JOSÉ/SC

CNPJ: 28.573.375/0001-60

PROCESSO: 25351.728611/2017-13 AUTORIZ/MS: LM91YY1L06HH (8.16104.1)

ATIVIDADE/CLASSE

ARMAZENAR: CORRELATOS

DISTRIBUIR: CORRELATOS

EMBALAR: CORRELATOS

EXPEDIR: CORRELATOS

FABRICAR: CORRELATOS

REEMBALAR: CORRELATOS

EMPRESA: EUROMED COMERCIO DE MEDICAMENTOS LTDA ME

ENDEREÇO: RUA PERSEU DANTAS, 425 LETRA A

BAIRRO: VELAME CEP: 58420450 - CAMPINA GRANDE/PB

CNPJ: 27.985.664/0001-03

PROCESSO: 25351.735820/2017-13 AUTORIZ/MS: 3791M8WH760L (8.16118.1)

ATIVIDADE/CLASSE

ARMAZENAR: CORRELATOS

DISTRIBUIR: CORRELATOS

EXPEDIR: CORRELATOS

EMPRESA: NR DISTRIBUIÇÃO LTDA -ME

ENDEREÇO: RUA MARIA NAZARET,281

BAIRRO: VILA MARTINS CEP: 37010060 - VARGINHA/MG

CNPJ: 12.420.630/0001-02

PROCESSO: 25351.003045/2018-14 AUTORIZ/MS: PW4WY37H6H13 (8.16116.3)

ATIVIDADE/CLASSE

ARMAZENAR: CORRELATOS

DISTRIBUIR: CORRELATOS

EXPEDIR: CORRELATOS

EMPRESA: CIPRY TRANSPORTES E COMERCIO LTDA

ENDEREÇO: RUA ANNE FRANK Nº 653

BAIRRO: VILA HAUER CEP: 81650200 - CURITIBA/PR

CNPJ: 01.435.409/0001-01

PROCESSO: 25351.677464/2017-14 AUTORIZ/MS: PH41W0535X62 (8.16109.0)

ATIVIDADE/CLASSE

ARMAZENAR: CORRELATOS

DISTRIBUIR: CORRELATOS

EXPEDIR: CORRELATOS

TRANSPORTAR: CORRELATOS

EMPRESA: DENTAL HIGIX PRODUTOS ODONTOLÓGICOS MEDICOS HOSPITALARES EIRELI EPP

ENDEREÇO: RUA HELENA BIGATON, 615

BAIRRO: CENTRO CEP: 89888000 - CAIBI/SC

CNPJ: 26.240.632/0001-16

PROCESSO: 25351.728691/2017-15 AUTORIZ/MS: YY71L8M947H8 (8.16094.7)

ATIVIDADE/CLASSE

ARMAZENAR: CORRELATOS

DISTRIBUIR: CORRELATOS

EXPEDIR: CORRELATOS

EMPRESA: FL BRASIL HOLDING, LOGISTICA E TRANSPORTE LTDA

ENDEREÇO: AVENIDA INDEPENDÊNCIA Nº 2150

BAIRRO: IPORANGA CEP: 18087101 - SOROCABA/SP

CNPJ: 18.233.211/0019-69

PROCESSO: 25351.006834/2018-15 AUTORIZ/MS: 5901010417L9 (8.16123.7)

ATIVIDADE/CLASSE

TRANSPORTAR: CORRELATOS

EMPRESA: POL-LUX COMÉRCIO, IMPORTAÇÃO E EXPORTAÇÃO DE PRODUTOS MÉDICO-CIRURGICO E HOSPITALAR LTDA

ENDEREÇO: AVENIDA PORTUGAL, N. 400, GALPÃO 6A, SALA P21

BAIRRO: ITAQUI CEP: 06696060 - ITAPEVI/SP

CNPJ: 10.347.925/0003-29

PROCESSO: 25351.735700/2017-16 AUTORIZ/MS: P9694605980Y (8.16119.4)

ATIVIDADE/CLASSE

ARMAZENAR: CORRELATOS

DISTRIBUIR: CORRELATOS

EXPEDIR: CORRELATOS

EMPRESA: 5 S TRANSPORTES E LOGISTICA FARMACEUTICA LTDA - EPP

ENDEREÇO: AV V 8 S/N QUADRA 320 LOTE 33

BAIRRO: CIDADE VERA CRUZ CEP: 74937630 - APARECIDA DE GOIÂNIA/GO

CNPJ: 09.461.008/0003-91

PROCESSO: 25351.735508/2017-20 AUTORIZ/MS: PX98500Y7856 (8.16112.9)

ATIVIDADE/CLASSE

TRANSPORTAR: CORRELATOS

EMPRESA: COMPRECEL EQUIPAMENTOS HOSPITALAR EIRELI ME

ENDEREÇO: RUA CORNÉLIO RODRIGUES DOS SANTOS, 11

BAIRRO: CENTRO CEP: 44645000 - CAPELA DO ALTO ALEGRE/BA

CNPJ: 10.886.210/0001-82

PROCESSO: 25351.732507/2017-23 AUTORIZ/MS: P6H9HX4X6351 (8.16103.8)

ATIVIDADE/CLASSE

ARMAZENAR: CORRELATOS

DISTRIBUIR: CORRELATOS

EXPEDIR: CORRELATOS

EMPRESA: GBL LOGISTICA E CARGAS LTDA ME

ENDEREÇO: ALAMEDA CAULIM 115 SALA 612 TORRE GATE

BAIRRO: CERAMICA CEP: 09531195 - SÃO CAETANO DO SUL/SP

CNPJ: 05.960.537/0001-17

PROCESSO: 25351.692970/2017-25 AUTORIZ/MS: PW650WWL5W8L (8.16031.9)

ATIVIDADE/CLASSE

TRANSPORTAR: CORRELATOS

EMPRESA: ASEPSA PRODUTOS CIRURGICOS E HOSPITALARES LTDA

ENDEREÇO: RUA ALBERTO SIMOES AUGUSTO, 76

BAIRRO: PARQUE VIA NORTE CEP: 13065310 - CAMPINAS/SP

CNPJ: 15.570.826/0001-63

PROCESSO: 25351.732514/2017-25 AUTORIZ/MS: P92HY8Y53277 (8.16105.5)

ATIVIDADE/CLASSE

ARMAZENAR: CORRELATOS

DISTRIBUIR: CORRELATOS

EMBALAR: CORRELATOS

EXPEDIR: CORRELATOS

FABRICAR: CORRELATOS

REEMBALAR: CORRELATOS

EMPRESA: INTECOM TRANSPORTES RODOVIÁRIOS LTDA

ENDEREÇO: R RUA MANOEL CESAR DE MELO, S/N, SALA 02

BAIRRO: DISTRITO INDUSTRIAL CEP: 58320000 - ALHANDRA/PB

CNPJ: 12.608.004/0002-17

PROCESSO: 25351.000324/2018-26 AUTORIZ/MS: P77W99789Y98 (8.16114.6)

ATIVIDADE/CLASSE

TRANSPORTAR: CORRELATOS

EMPRESA: ANDOMIX COMÉRCIO E DISTRIBUIÇÃO EIRELI - EPP

ENDEREÇO: AVENIDA SÃO PAULO Nº 201

BAIRRO: CASCATAS CEP: 17509190 - MARÍLIA/SP

CNPJ: 26.484.465/0001-59

PROCESSO: 25351.002993/2018-32 AUTORIZ/MS: 61810256MYHY (8.16120.6)

ATIVIDADE/CLASSE

ARMAZENAR: CORRELATOS

DISTRIBUIR: CORRELATOS

EXPEDIR: CORRELATOS

EMPRESA: TK MEDICAL BRASIL EIRELI - ME

ENDEREÇO: RUA DAS ORQUÍDEAS Nº 737, SALA 714, TORRE BUSINESS

BAIRRO: JARDIM POMPEIA CEP: 13345040 - INDAIATUBA/SP

CNPJ: 25.107.893/0001-08

PROCESSO: 25351.735753/2017-37 AUTORIZ/MS: 5Y61W03HLX71 (8.16108.6)

ATIVIDADE/CLASSE

ARMAZENAR: CORRELATOS

DISTRIBUIR: CORRELATOS

EXPEDIR: CORRELATOS

EMPRESA: GUANABARA EXPRESS TRANSPORTE DE CARGAS S/A

ENDEREÇO: RUA CÂMARA CASCUDO Nº 144, GALPÃO 01

BAIRRO: PARQUE DE EXPOSIÇÕES CEP: 59146460 - PARNAMIRIM/RN

CNPJ: 08.707.061/0007-90

PROCESSO: 25351.701778/2017-37 AUTORIZ/MS: PWH7745465X2 (8.16034.0)

ATIVIDADE/CLASSE

TRANSPORTAR: CORRELATOS

EMPRESA: UNIDEX TRANSPORTES E LOGÍSTICA INTEGRADA LTDA - ME

ENDEREÇO: RUA DA FELICIDADE 4422, SALA 01

BAIRRO: AREAL DA FLORESTA CEP: 76806454 - PORTO VELHO/RO

CNPJ: 01.970.473/0001-84

PROCESSO: 25351.729499/2017-38 AUTORIZ/MS: PXL1759L8MLY (8.16095.1)

ATIVIDADE/CLASSE

TRANSPORTAR: CORRELATOS

EMPRESA: UNIDEX TRANSPORTES E LOGÍSTICA INTEGRADA LTDA - ME

ENDEREÇO: RUA DA FELICIDADE Nº 4422

BAIRRO: AREAL DA FLORESTA CEP: 76806454 - PORTO VELHO/RO

CNPJ: 01.970.473/0002-65

PROCESSO: 25351.729523/2017-39 AUTORIZ/MS: PXL1759L94YY (8.16096.4)

ATIVIDADE/CLASSE

TRANSPORTAR: CORRELATOS

EMPRESA: TECNOCIRURGICA COMERCIO DE MATERIAIS MEDICOS CIRURGICOS E HOSPITALARES LTDA

ENDEREÇO: RUA 22 Nº 1.280

BAIRRO: JARDIM KENNEDY CEP: 1350138 - RIO CLARO/SP

CNPJ: 18.920.484/0001-52

PROCESSO: 25351.000105/2018-47 AUTORIZ/MS: 5311XW448915 (8.16122.3)

ATIVIDADE/CLASSE

ARMAZENAR: CORRELATOS

DISTRIBUIR: CORRELATOS

EMBALAR: CORRELATOS

EXPEDIR: CORRELATOS

FABRICAR: CORRELATOS

REEMBALAR: CORRELATOS

EMPRESA: DOW BRASIL SUDESTE INDUSTRIAL LTDA

ENDEREÇO: AV DAS NACOES UNIDAS, 14171 - 4 ANDAR PARTE EDIF DIAMOND TOWER

BAIRRO: SANTO AMARO CEP: 04794000 - SÃO PAULO/SP

CNPJ: 53.877.627/0001-91

PROCESSO: 25351.731441/2017-54 AUTORIZ/MS: 00131YL5M759 (8.16098.1)

ATIVIDADE/CLASSE

ARMAZENAR: CORRELATOS

EXPEDIR: CORRELATOS

EMPRESA: FERREIRA COMÉRCIO DE ARTIGOS MÉDICOS E ORTOPÉDICOS EIRELLI - ME

ENDEREÇO: AVENIDA 7, 1250

BAIRRO: FORTALEZA CEP: 14780240 - BARRETOS/SP

CNPJ: 28.227.946/0001-04

PROCESSO: 25351.007121/2018-61 AUTORIZ/MS: LX911W458HHX (8.16117.7)

ATIVIDADE/CLASSE

ARMAZENAR: CORRELATOS

DISTRIBUIR: CORRELATOS

EXPEDIR: CORRELATOS

EMPRESA: GUILLERMO ANDRES SACIAS ALVEZ - ME

ENDEREÇO: RUA VASCO ALVES Nº 1.273, LOJA 03

BAIRRO: HIDRAULICA CEP: 97574230 - SANT'ANA DO LIVRAMENTO/RS

CNPJ: 23.361.092/0001-30

PROCESSO: 25351.686849/2017-64 AUTORIZ/MS: M35179Y22891 (8.16121.0)

ATIVIDADE/CLASSE

ARMAZENAR: CORRELATOS

DISTRIBUIR: CORRELATOS

EXPEDIR: CORRELATOS

EMPRESA: INTERTRANSMAR DO NORDESTE LTDA

ENDEREÇO: AV ESTEVAO GERSON CARNEIRO DA CUNHA, N°145 B

BAIRRO: AGUA FRIA CEP: 58073020 - JOÃO PESSOA/PB

CNPJ: 03.792.057/0003-20

PROCESSO: 25351.729484/2017-70 AUTORIZ/MS: P273538H081H (8.16101.1)

ATIVIDADE/CLASSE

TRANSPORTAR: CORRELATOS

EMPRESA: DANIEL DA SILVA DISTRIBUIDORA - ME

ENDEREÇO: RUA FIORAVANTE MARCOS MARINI, 310

BAIRRO: CENTRO CEP: 87900000 - LOANDA/PR

CNPJ: 27.463.638/0001-15

PROCESSO: 25351.729445/2017-72 AUTORIZ/MS: XM8136063M12 (8.16099.5)

ATIVIDADE/CLASSE

ARMAZENAR: CORRELATOS

DISTRIBUIR: CORRELATOS

EXPEDIR: CORRELATOS

EMPRESA: DENTAL ROMA LTDA - EPP

ENDEREÇO: RUA JOÃO FRANCISCO CALMON, 1596 - LOJA 01

BAIRRO: CENTRO CEP: 29900142 - LINHARES/ES

CNPJ: 08.796.410/0001-00

PROCESSO: 25351.694577/2017-76 AUTORIZ/MS: PO084H214H2W (8.16035.3)

ATIVIDADE/CLASSE

COMERCIALIZAR: CORRELATOS

EMPRESA: SUPREMA DENTAL IMPORTAÇÃO,EXPORTAÇÃO E COMERCIO DE PRODUTOS
ODONTOLOGICOS EIRELI-ME

ENDEREÇO: RUA DOUTOR LISIMACO FERREIRA DA COSTA, 225

BAIRRO: VILA RECREIO CEP: 86025090 - LONDRINA/PR

CNPJ: 28.820.255/0001-10

PROCESSO: 25351.656873/2017-79 AUTORIZ/MS: 63X1MOY3H26L (8.15938.7)

ATIVIDADE/CLASSE

ARMAZENAR: CORRELATOS

DISTRIBUIR: CORRELATOS

EXPEDIR: CORRELATOS

EMPRESA: UNIVERSITÁRIA DISTRIBUIDORA DE PRODUTOS ODONTO MEDICO HOSPITALARES E FARMACÊUTICOS LTDA EPP

ENDEREÇO: RUA GOVERNADOR NEY BRAGA 4417

BAIRRO: ZONA 01 CEP: 87.501330 - UMUARAMA/PR

CNPJ: 00.072.251/0001-81

PROCESSO: 25351.682368/2017-80 AUTORIZ/MS: PP01H72Y575L (8.16115.0)

ATIVIDADE/CLASSE

ARMAZENAR: CORRELATOS

DISTRIBUIR: CORRELATOS

EXPEDIR: CORRELATOS

EMPRESA: LIFEFARMA COMERCIAL DISTRIBUIDORA HOSPITALAR EIRELI - EPP

ENDEREÇO: RUA DESEMBARGADOR LINS BAHIA, 207 - CASA A

BAIRRO: PRAIA DO MEIO CEP: 59010123 - NATAL/RN

CNPJ: 06.281.452/0001-75

PROCESSO: 25351.731333/2017-81 AUTORIZ/MS: P6W57W38MX31 (8.16102.4)

ATIVIDADE/CLASSE

ARMAZENAR: CORRELATOS

DISTRIBUIR: CORRELATOS

EXPEDIR: CORRELATOS

EMPRESA: CAVAGNA GROUP DO BRASIL COMERCIO, IMPORTACAO E EXPORTACAO LTDA.

ENDEREÇO: RODOVIA VISCONDE DE PORTO SEGURO

BAIRRO: SÍTIO RECREIO DOS CAFEZAIS CEP: 13278327 - VALINHOS/SP

CNPJ: 24.248.952/0001-97

PROCESSO: 25351.000034/2018-82 AUTORIZ/MS: Y061W26H5LH8 (8.16113.2)

ATIVIDADE/CLASSE

ARMAZENAR: CORRELATOS

EXPEDIR: CORRELATOS

IMPORTAR: CORRELATOS

EMPRESA: SIGMAFIX IMPORTACAO E EXPORTACAO DE EQUIPAMENTOS MEDICOS EIRELI

ENDEREÇO: AV 61, 1050

BAIRRO: JARDIM ITAPUÃ CEP: 13501613 - RIO CLARO/SP

CNPJ: 28.121.649/0001-80

PROCESSO: 25351.735722/2017-86 AUTORIZ/MS: 39916H494MH2 (8.16110.1)

ATIVIDADE/CLASSE

ARMAZENAR: CORRELATOS

EXPEDIR: CORRELATOS

EXPORTAR: CORRELATOS

EMPRESA: SHIRE FARMACÊUTICA BRASIL LTDA.

ENDEREÇO: AV PORTUGAL, 1100 C-53

BAIRRO: ITAQUI CEP: 06696060 - ITAPEVI/SP

CNPJ: 07.898.671/0007-56

PROCESSO: 25351.657963/2017-87 AUTORIZ/MS: PM27X7Y04WLX (8.16082.5)

ATIVIDADE/CLASSE

ARMAZENAR: CORRELATOS

DISTRIBUIR: CORRELATOS

EXPEDIR: CORRELATOS

IMPORTAR: CORRELATOS

EMPRESA: PREDILETA RIO DE JANEIRO DISTRIBUIDORA DE MEDICAMENTOS LTDA

ENDEREÇO: AVENIDA OL 3, N° 200, GALPAO 01 MODULO 02

BAIRRO: PARQUE DUQUE CEP: 25085375 - DUQUE DE CAXIAS/RJ

CNPJ: 02.690.591/0001-00

PROCESSO: 25351.729549/2017-87 AUTORIZ/MS: P2728W374268 (8.16097.8)

ATIVIDADE/CLASSE

ARMAZENAR: CORRELATOS

DISTRIBUIR: CORRELATOS

EXPEDIR: CORRELATOS

EMPRESA: SHIRE FARMACÊUTICA BRASIL LTDA.

ENDEREÇO: AV PORTUGAL, 1100 C-53

BAIRRO: ITAQUI CEP: 06696060 - ITAPEVI/SP

CNPJ: 07.898.671/0007-56

PROCESSO: 25351.657963/2017-87 AUTORIZ/MS: PM27X7Y04WLX (8.16082.5)

ATIVIDADE/CLASSE

ARMAZENAR: CORRELATOS

DISTRIBUIR: CORRELATOS

EXPEDIR: CORRELATOS

IMPORTAR: CORRELATOS

EMPRESA: LOBUS MEDICAL PRODUTOS MÉDICOS E HOSPITALARES - EIRELI

ENDEREÇO: RUA MANOEL COELHO Nº 676. SALAS 811 E 812

BAIRRO: CENTRO CEP: 09510101 - SÃO CAETANO DO SUL/SP

CNPJ: 27.995.362/0001-16

PROCESSO: 25351.735657/2017-99 AUTORIZ/MS: 6791W9Y24ML7 (8.16107.2)

ATIVIDADE/CLASSE

ARMAZENAR: CORRELATOS

DISTRIBUIR: CORRELATOS

EXPEDIR: CORRELATOS

EMPRESA: DISTRIBUIDORA VIDA LTDA

ENDEREÇO: RUA JOAQUIM NABUCO, QDRA. 12, Nº 15

BAIRRO: VILA PARATI CEP: 65913510 - IMPERATRIZ/MA

CNPJ: 03.460.198/0001-84

PROCESSO: 25351.735327/2017-01 AUTORIZ/MS: 3.07815.6

ATIVIDADE/CLASSE

ARMAZENAR: SANEANTE DOMIS.

DISTRIBUIR: SANEANTE DOMIS.

EXPEDIR: SANEANTE DOMIS.

EMPRESA: JAIRO DINIZ OZEAS

ENDEREÇO: MARIA LUIZA S/N

BAIRRO: CENTRO CEP: 58880000 - BREJO DOS SANTOS/PB

CNPJ: 10.696.924/0001-28

PROCESSO: 25351.729538/2017-05 AUTORIZ/MS: 3.07808.2

ATIVIDADE/CLASSE

ARMAZENAR: SANEANTE DOMIS.

DISTRIBUIR: SANEANTE DOMIS.

EMBALAR: SANEANTE DOMIS.

EXPEDIR: SANEANTE DOMIS.

FABRICAR: SANEANTE DOMIS.

FRACIONAR: SANEANTE DOMIS.

REEMBALAR: SANEANTE DOMIS.

EMPRESA: L G PRODUTOS HOSPITALARES LTDA ME

ENDEREÇO: RUA JOÃO QUIRINO, 588

BAIRRO: CATOLE CEP: 58410370 - CAMPINA GRANDE/PB

CNPJ: 17.227.485/0001-53

PROCESSO: 25351.735822/2017-11 AUTORIZ/MS: 3.07816.0

ATIVIDADE/CLASSE

ARMAZENAR: SANEANTE DOMIS.

DISTRIBUIR: SANEANTE DOMIS.

EXPEDIR: SANEANTE DOMIS.

EMPRESA: UNIDEX TRANSPORTES E LOGISTICA INTEGRADA LTDA - ME

ENDEREÇO: RUA DA FELICIDADE 4422, SALA 01

BAIRRO: AREAL DA FLORESTA CEP: 76806454 - PORTO VELHO/RO

CNPJ: 01.970.473/0001-84

PROCESSO: 25351.729502/2017-13 AUTORIZ/MS: 3.07809.6

ATIVIDADE/CLASSE

TRANSPORTAR: SANEANTE DOMIS.

EMPRESA: AQUAQUIMICA COMERCIAL LTDA

ENDEREÇO: R HAROLD LOYD, 193

BAIRRO: JARDIM OLIMPIA CEP: 06730000 - VARGEM GRANDE PAULISTA/SP

CNPJ: 67.535.088/0001-17

PROCESSO: 25351.000326/2018-15 AUTORIZ/MS: 3.07819.1

ATIVIDADE/CLASSE

ARMAZENAR: SANEANTE DOMIS.

DISTRIBUIR: SANEANTE DOMIS.

EXPEDIR: SANEANTE DOMIS.

EMPRESA: GABARDO & TOSIN COMERCIO ATACADISTA DE PRODUTOS ALIMENTICIOS LTDA

ENDEREÇO: ESTRADA DO GANCHINHO Nº 640

BAIRRO: UMBARÁ CEP: 81930165 - CURITIBA/PR

CNPJ: 77.584.480/0001-00

PROCESSO: 25351.730637/2017-21 AUTORIZ/MS: 3.07814.2

ATIVIDADE/CLASSE

ARMAZENAR: SANEANTE DOMIS.

DISTRIBUIR: SANEANTE DOMIS.

EXPEDIR: SANEANTE DOMIS.

EMPRESA: SANTOS & MENEZES COMERCIO E REPRESENTACOES LTDA - ME

ENDEREÇO: RUA MONTE ALEGRE Nº 135, SALÃO

BAIRRO: CENTRO CEP: 49680000 - NOSSA SENHORA DA GLÓRIA/SE

CNPJ: 04.245.829/0001-05

PROCESSO: 25351.007182/2018-28 AUTORIZ/MS: 3.07823.3

ATIVIDADE/CLASSE

ARMAZENAR: SANEANTE DOMIS.

DISTRIBUIR: SANEANTE DOMIS.

EXPEDIR: SANEANTE DOMIS.

EMPRESA: SANY QUÍMICA INDÚSTRIA E COMÉRCIO DE PRODUTOS DE LIMPEZA EIRELI

ENDEREÇO: AVENIDA ALIOMAR BALEEIRO Nº 2.262, GALPÃO 03

BAIRRO: PAU DA LIMA CEP: 41245020 - SALVADOR/BA

CNPJ: 27.547.903/0001-43

PROCESSO: 25351.729379/2017-31 AUTORIZ/MS: 3.07813.9

ATIVIDADE/CLASSE

ARMAZENAR: SANEANTE DOMIS.

DISTRIBUIR: SANEANTE DOMIS.

EMBALAR: SANEANTE DOMIS.

EXPEDIR: SANEANTE DOMIS.

FABRICAR: SANEANTE DOMIS.

FRACIONAR: SANEANTE DOMIS.

REEMBALAR: SANEANTE DOMIS.

EMPRESA: DENTAL HIGIX PRODUTOS ODONTOLÓGICOS MEDICOS HOSPITALARES EIRELI EPP

ENDEREÇO: RUA HELENA BIGATON, 615

BAIRRO: CENTRO CEP: 89888000 - CAIBI/SC

CNPJ: 26.240.632/0001-16

PROCESSO: 25351.728689/2017-38 AUTORIZ/MS: 3.07807.9

ATIVIDADE/CLASSE

ARMAZENAR: SANEANTE DOMIS.

DISTRIBUIR: SANEANTE DOMIS.

EXPEDIR: SANEANTE DOMIS.

EMPRESA: SEEK WAY TRANSPORTE LTDA

ENDEREÇO: RUA ANTONIO VICENTE Nº 27, SALA 03

BAIRRO: BOA VIAGEM CEP: 51030480 - RECIFE/PE

CNPJ: 07.996.662/0001-02

PROCESSO: 25351.728567/2017-41 AUTORIZ/MS: 3.07812.5

ATIVIDADE/CLASSE

TRANSPORTAR: SANEANTE DOMIS.

EMPRESA: NR DISTRIBUIÇÃO LTDA -ME

ENDEREÇO: RUA MARIA NAZARET,281

BAIRRO: VILA MARTINS CEP: 37010060 - VARGINHA/MG

CNPJ: 12.420.630/0001-02

PROCESSO: 25351.003025/2018-43 AUTORIZ/MS: 3.07821.6

ATIVIDADE/CLASSE

ARMAZENAR: SANEANTE DOMIS.

DISTRIBUIR: SANEANTE DOMIS.

EXPEDIR: SANEANTE DOMIS.

EMPRESA: DOW BRASIL SUDESTE INDUSTRIAL LTDA

ENDEREÇO: AV DAS NACOES UNIDAS, 14171 - 4 ANDAR PARTE EDIF DIAMOND TOWER

BAIRRO: SANTO AMARO CEP: 04794000 - SÃO PAULO/SP

CNPJ: 53.877.627/0001-91

PROCESSO: 25351.731434/2017-52 AUTORIZ/MS: 3.07810.8

ATIVIDADE/CLASSE

ARMAZENAR: SANEANTE DOMIS.

DISTRIBUIR: SANEANTE DOMIS.

EXPEDIR: SANEANTE DOMIS.

EMPRESA: JAIR BRIXI

ENDEREÇO: RUA ESTEVÃO BUSCHLE Nº 888. SALA 02

BAIRRO: 25 DE JULHO CEP: 89290075 - SÃO BENTO DO SUL/SC

CNPJ: 26.719.183/0001-93

PROCESSO: 25351.684561/2017-55 AUTORIZ/MS: 3.07820.2

ATIVIDADE/CLASSE

ARMAZENAR: SANEANTE DOMIS.

DISTRIBUIR: SANEANTE DOMIS.

EMBALAR: SANEANTE DOMIS.

EXPEDIR: SANEANTE DOMIS.

FABRICAR: SANEANTE DOMIS.

FRACIONAR: SANEANTE DOMIS.

REEMBALAR: SANEANTE DOMIS.

EMPRESA: F B DE LIMA VIEIRA FABRICACAO

ENDEREÇO: RODOVIA BR-174 - GLEBA EPHIGENIO FERREIRA DE SALLES, LOTE 07-C, KM 14

BAIRRO: ZONA RURAL CEP: 69041025 - MANAUS/AM

CNPJ: 10.891.941/0001-16

PROCESSO: 25351.735735/2017-55 AUTORIZ/MS: 3.07811.1

ATIVIDADE/CLASSE

ARMAZENAR: SANEANTE DOMIS.

DISTRIBUIR: SANEANTE DOMIS.

EMBALAR: SANEANTE DOMIS.

EXPEDIR: SANEANTE DOMIS.

FABRICAR: SANEANTE DOMIS.

FRACIONAR: SANEANTE DOMIS.

REEMBALAR: SANEANTE DOMIS.

EMPRESA: MACROPORT DISTRIBUIDORA LTDA

ENDEREÇO: AVENIDA PAULISTA Nº 967 ESCRITORIO 10 SALA 1

BAIRRO: BELA VISTA CEP: 01311100 - SÃO PAULO/SP

CNPJ: 12.400.169/0001-18

PROCESSO: 25351.007146/2018-64 AUTORIZ/MS: 3.07822.0

ATIVIDADE/CLASSE

ARMAZENAR: SANEANTE DOMIS.

EXPEDIR: SANEANTE DOMIS.

IMPORTAR: SANEANTE DOMIS.

EMPRESA: EMIGÊ MATERIAIS ODONTOLÓGICOS LTDA.

ENDEREÇO: RUA ERÊ, Nº 34, ANDARES 1 E 2

BAIRRO: PRADO CEP: 30411052 - BELO HORIZONTE/MG

CNPJ: 71.505.564/0001-24

PROCESSO: 25351.732547/2017-75 AUTORIZ/MS: 3.07818.7

ATIVIDADE/CLASSE

ARMAZENAR: SANEANTE DOMIS.

DISTRIBUIR: SANEANTE DOMIS.

EXPEDIR: SANEANTE DOMIS.

EMPRESA: LIMP-PAR INDÚSTRIA E COMÉRCIO DE PRODUTOS DE LIMPEZA LTDA - ME

ENDEREÇO: RUA IVAI, 565

BAIRRO: JARDIM NOBRE CEP: 86502512 - ROLÂNDIA/PR

CNPJ: 27.091.245/0001-28

PROCESSO: 25351.000314/2018-91 AUTORIZ/MS: 3.07817.3

ATIVIDADE/CLASSE

ARMAZENAR: SANEANTE DOMIS.

DISTRIBUIR: SANEANTE DOMIS.

EMBALAR: SANEANTE DOMIS.

EXPEDIR: SANEANTE DOMIS.

FABRICAR: SANEANTE DOMIS.

FRACIONAR: SANEANTE DOMIS.

REEMBALAR: SANEANTE DOMIS.

EMPRESA: ANDRESA RODRIGUES DOS SANTOS ME

ENDEREÇO: RUA JOSÉ GUILHERME SCHNEIDER, Nº 430 - BLOCO 01

BAIRRO: CENTRO CEP: 95790000 - BROCHIER/RS

CNPJ: 19.238.644/0001-40

PROCESSO: 25351.693964/2017-95 AUTORIZ/MS: 3.07783.5

ATIVIDADE/CLASSE

ARMAZENAR: SANEANTE DOMIS.

DISTRIBUIR: SANEANTE DOMIS.

EMBALAR: SANEANTE DOMIS.

EXPEDIR: SANEANTE DOMIS.

FABRICAR: SANEANTE DOMIS.

FRACIONAR: SANEANTE DOMIS.

REEMBALAR: SANEANTE DOMIS.

TOTAL DE EMPRESAS : 90

Este conteúdo não substitui o publicado na versão certificada.

ATIVIDADE/CLASSE

TRANSPORTAR: INSUMOS FARMACÉUTICOS/MEDICAMENTO

EMPRESA: dental higix produtos odontologicos medicos hospitalares eireli epp

ENDEREÇO: rua helena bigaton 615

BAIRRO: centro CEP: 89888000 - CAIBI/SC

CNPJ: 26.240.632/0001-16

PROCESSO: 25351602606/2019-43 AUTORIZ/MS: 1.195579

ATIVIDADE/CLASSE

ARMAZENAR: MEDICAMENTO

DISTRIBUIR: MEDICAMENTO

EXPEDIR: MEDICAMENTO

EMPRESA: GOM LOGISTICA DE DISTRIBUIÇÃO DE MEDICAMENTOS E PEPE IM&PIA



Assinaturas do documento



Código para verificação: **Z94AI7F6**

Este documento foi assinado digitalmente pelos seguintes signatários nas datas indicadas:



VIVIANNE CRISTHIAN SANTOS DAL PIVA (CPF: 924.XXX.189-XX) em 29/10/2021 às 15:17:50

Emitido por: "SGP-e", emitido em 13/07/2018 - 15:16:03 e válido até 13/07/2118 - 15:16:03.

(Assinatura do sistema)



SIMONE ROBERTA ORLANDI (CPF: 045.XXX.499-XX) em 29/10/2021 às 15:20:03

Emitido por: "SGP-e", emitido em 13/07/2018 - 15:09:03 e válido até 13/07/2118 - 15:09:03.

(Assinatura do sistema)

Para verificar a autenticidade desta cópia, acesse o link <https://portal.sgpe.sea.sc.gov.br/portal-externo/conferencia-documento/QURSMDJfMTMyODdfMDAwMDAzODNfMzgZxZlwMjFwJk0QUk3RjY=> ou o site

<https://portal.sgpe.sea.sc.gov.br/portal-externo> e informe o processo **ADR02 0000383/2021** e o código **Z94AI7F6** ou aponte a câmera para o QR Code presente nesta página para realizar a conferência.

Consultas / Funcionamento de Empresa Nacional / Resultado / Detalhamento

Dados da Empresa Nacional

Razão Social

EXPRESSO SÃO MIGUEL LTDA

CNPJ

00.428.307/0001-98

Endereço Completo

RUA PLÍNIO ARLINDO DE NES, 2180-D - BELVEDERE CEP: 89.805-290 - CHAPECÓ/SC

Telefone

(49) 3361-6666

Responsável Técnico*[sem dados cadastrados]***Responsável Legal**

ALBANO ROYER

Dados do Cadastro

Cadastro Nº

1.08.545-3

Data do Cadastro

24/01/2011

Situação**Ativa****Nº do Processo**

25351.648005/2010-08

Cadastro

1 - Medicamento

Atividades / Classes**Transportar**

- Medicamento
- Insumos Farmacêuticos

Certificado de Boas Práticas de Fabricação - CBPF (Vigente)

Empresa Solicitante	Linhas de Certificação Vigentes	Data de Publicação	Vencimento do Certificado
---------------------	---------------------------------	--------------------	---------------------------

Nenhum registro encontrado

Certificado de Boas Práticas de Distribuição e Armazenagem - CBPDA (Vigente)

Empresa Solicitante	Linhas de Certificação Vigentes	Data de Publicação	Vencimento do Certificado
---------------------	---------------------------------	--------------------	---------------------------

11/02/2021

Consultas - Agência Nacional de Vigilância Sanitária

Nenhum registro encontrado

Voltar



Dental Higix Produtos Odontológicos,
Médicos Hospitalares Eireli - EPP.
Rua Helena Bigaton, 615 - Centro - CEP:89.888-000
Caibi / SC - Brasil
Fone / Fax: (49)3648-0582 E-mail:dental@higix.com.br

A PREFEITURA MUNICIPAL DE SÃO PEDRO DOS CRENTES - MA

Referente: Pregão Eletrônico nº 006/2022

Início da Abertura 17/02/2022 às 08:00hrs.

DECLARAÇÃO CONJUNTA

A **DENTAL HIGIX PRODUTOS ODONTOLÓGICOS MÉDICOS HOSPITALARES EIRELI – EPP**, sediada à Rua Helena Bigaton, nº 615, Bairro: Centro cidade de Caibi, Estado de Santa Catarina, inscrita no CNPJ/MF sob o n.º 26.240.632/0001-16 e Inscrição Estadual n.º 25.813.544-1, por intermédio de sua representante legal a **Sr. FRANCISCO FEITOSA DE MATOS**, brasileiro, solteiro, empresário, portador da Cédula de Identidade nº 357.441.965 SSP/SP, inscrito no CPF/MF nº 248.909.283-91, residente e domiciliado na cidade de Curitiba, na rua Pastor Antônio Polito, nº 62, Conj. Moradias União, Boqueirão, estado do Paraná. DECLARA, perante a Lei, que até a presente data:

- a) Não foi declarada inidônea por ato do Poder Público;
- b) Não está impedida de transacionar com a Administração Pública (vide observação);
- c) Não incorre nas demais condições impeditivas previstas no art. 9.º da Lei Federal n.º 8.666/93 consolidada pela Lei Federal n.º 8883/94;

No que tange a alínea “b”, importante esclarecer que a empresa DENTAL HIGIX sofreu indevidamente a aplicação de suspensão temporária pelo período de 02 (dois) anos (09/09/2021 a 09/09/2023) de contratar com a Universidade Federal de Sergipe. Ocorre que referida penalidade foi aplicada de forma arbitrária e sem atendimento ao devido processo legal, assim, informa-se que a penalidade está sendo discutida judicialmente.

Por ser expressão da verdade, firmo a presente.

Caibi, 17 de Fevereiro de 2022

FRANCISCO
FEITOSA DE
MATOS:24890928
391

Assinado de forma digital
por FRANCISCO FEITOSA
DE MATOS:24890928391
Dados: 2022.02.14
13:10:20 -03'00'



Dental Higix Produtos Odontológicos,
Médicos Hospitalares Eireli - EPP.
Rua Helena Bigaton, 615 - Centro - CEP:89.888-000
Caibi / SC - Brasil
Fone / Fax: (49)3648-0582 E-mail:dental@higix.com.br

A PREFEITURA MUNICIPAL DE SÃO PEDRO DOS CRENTES - MA

Referente: Pregão Eletrônico nº 006/2022

Início da Abertura 17/02/2022 às 08:00hrs.

DECLARAÇÃO PARA EMPRESA DE PEQUENO PORTE

A **DENTAL HIGIX PRODUTOS ODONTOLÓGICOS MÉDICOS HOSPITALARES EIRELI – EPP**, sediada à Rua Helena Bigaton, nº 615, Bairro: Centro cidade de Caibi, Estado de Santa Catarina, inscrita no CNPJ/MF sob o n.º 26.240.632/0001-16 e Inscrição Estadual n.º 25.813.544-1, por intermédio de sua representante legal a **Sr. FRANCISCO FEITOSA DE MATOS**, brasileiro, solteiro, empresário, portador da Cédula de Identidade nº 357.441.965 SSP/SP, inscrito no CPF/MF nº 248.909.283-91, residente e domiciliado na cidade de Curitiba, na rua Pastor Antônio Polito, nº 62, Conj. Moradias União, Boqueirão, estado do Paraná. DECLARA, para fins legais, sob as penas da lei, de que cumpre os requisitos legais para a sua qualificação como empresa de pequeno porte nas condições do Estatuto Nacional da Microempresa e da Empresa de Pequeno Porte, instituído pela Lei Complementar nº. 123, de 14 de dezembro de 2006, em especial quanto ao seu art. 3º; que está apta a usufruir do tratamento favorecido estabelecido nos art. 42 a 49 da referida Lei Complementar e que não se enquadra nas situações relacionadas no §4º do art. 3º da citada Lei Complementar.

Por ser expressão da verdade, firmo a presente.

Caibi, 17 de Fevereiro de 2022.

FRANCISCO
FEITOSA DE
MATOS:2489092
8391

Assinado de forma digital
por FRANCISCO FEITOSA
DE MATOS:24890928391
Dados: 2022.02.14
13:10:47 -03'00'



Dental Higix Produtos Odontológicos,
Médicos Hospitalares Eireli - EPP.
Rua Helena Bigaton, 615 - Centro - CEP:89.888-000
Caibi / SC - Brasil
Fone / Fax: (49)3648-0582 E-mail:dental@higix.com.br

A PREFEITURA MUNICIPAL DE SÃO PEDRO DOS CRENTES - MA

Referente: Pregão Eletrônico nº 006/2022

Início da Abertura 17/02/2022 às 08:00hrs.

DECLARAÇÃO DE CIÊNCIA E TERMO DE RESPONSABILIDADE

A **DENTAL HIGIX PRODUTOS ODONTOLÓGICOS MÉDICOS HOSPITALARES EIRELI – EPP**, sediada à Rua Helena Bigaton, nº 615, Bairro: Centro cidade de Caibi, Estado de Santa Catarina, inscrita no CNPJ/MF sob o n.º 26.240.632/0001-16 e Inscrição Estadual n.º 25.813.544-1, por intermédio de sua representante legal a **Sr. FRANCISCO FEITOSA DE MATOS**, brasileiro, solteiro, empresário, portador da Cédula de Identidade nº 357.441.965 SSP/SP, inscrito no CPF/MF nº 248.909.283-91, residente e domiciliado na cidade de Curitiba, na rua Pastor Antônio Polito, nº 62, Conj. Moradias União, Boqueirão, estado do Paraná. DECLARA que a empresa atende a todos os requisitos de habilitação para participação em procedimentos licitatórios, bem como RESPONSABILIZA-SE pelas transações efetuadas em seu nome, assumindo como firmes e verdadeiras suas propostas e lances, inclusive os atos praticados diretamente ou por seu representante.

Por ser expressão da verdade, firmo a presente.

Caibi, 17 de Fevereiro de 2022.

FRANCISCO
FEITOSA DE
MATOS:2489
0928391

Assinado de forma
digital por FRANCISCO
FEITOSA DE
MATOS:24890928391
Dados: 2022.02.14
13:11:05 -03'00'



Dental Higix Produtos Odontológicos,
Médicos Hospitalares Eireli - EPP.
Rua Helena Bigaton, 615 - Centro - CEP:89.888-000
Caibi / SC - Brasil
Fone / Fax: (49)3648-0582 E-mail:dental@higix.com.br

A PREFEITURA MUNICIPAL DE SÃO PEDRO DOS CRENTES - MA

Referente: Pregão Eletrônico nº 006/2022

Início da Abertura 17/02/2022 às 08:00hrs.

DECLARAÇÃO EMPREGADOR PESSOA JURÍDICA

A **DENTAL HIGIX PRODUTOS ODONTOLÓGICOS MÉDICOS HOSPITALARES EIRELI – EPP**, sediada à Rua Helena Bigaton, nº 615, Bairro: Centro cidade de Caibi, Estado de Santa Catarina, inscrita no CNPJ/MF sob o n.º 26.240.632/0001-16 e Inscrição Estadual n.º 25.813.544-1, por intermédio de sua representante legal a **Sr. FRANCISCO FEITOSA DE MATOS**, brasileiro, solteiro, empresário, portador da Cédula de Identidade nº 357.441.965 SSP/SP, inscrito no CPF/MF nº 248.909.283-91, residente e domiciliado na cidade de Curitiba, na rua Pastor Antônio Polito, nº 62, Conj. Moradias União, Boqueirão, estado do Paraná. **DECLARA**, para fins de cumprimento do disposto no inciso XXXIII do art. 7º da Constituição Federal, que não emprega menor de dezoito anos em trabalho noturno, perigoso ou insalubre e não emprega menor de dezesseis anos e mão-de-obra infantil.

Ressalva: emprega menor, a partir de quatorze anos, na condição de aprendiz ().

Por ser expressão da verdade, firmo a presente.

Caibi, 17 de Fevereiro de 2022.

FRANCISCO	Assinado de forma
FEITOSA DE	digital por FRANCISCO
MATOS:24890	FEITOSA DE
928391	MATOS:24890928391
	Dados: 2022.02.14
	13:11:22 -03'00'



Dental Higix Produtos Odontológicos,
Médicos Hospitalares Eireli - EPP.
Rua Helena Bigaton, 615 - Centro - CEP:89.888-000
Caibi / SC - Brasil
Fone / Fax: (49)3648-0582 E-mail:dental@higix.com.br



Dental Higix Produtos Odontológicos,
Médicos Hospitalares Eireli - EPP.
Rua Helena Bigaton, 615 - Centro - CEP:89.888-000
Caibi / SC - Brasil
Fone / Fax: (49)3648-0582 E-mail:dental@higix.com.br

A

PREFEITURA MUNICIPAL DE SÃO PEDRO DOS CRENTES -MA

Referente: Pregão Eletrônico n° 006/2022

Início da Abertura 17/02/2022 às 08:00 hs.

DECLASSIFICAÇÃO

A **DENTAL HIGIX PRODUTOS ODONTOLÓGICOS MÉDICOS HOSPITALARES EIRELI - EPP**, sediada à Rua Helena Bigaton, n° 615, Bairro: Centro cidade de Caibi, Estado de Santa Catarina, inscrita no CNPJ/MF sob o n.º 26.240.632/0001-16 e Inscrição Estadual n.º 25.813.544-1, por intermédio de sua representante legal a **Sr. FRANCISCO FEITOSA DE MATOS** brasileiro, solteiro, empresário, portador da Cédula de Identidade n° 357.441.965 SSP/SP, inscrito no CPF/MF n° 248.909.283-91, residente e domiciliado na cidade de Curitiba, na rua Pastor Antônio Polito, n° 62, Conj. Moradias União, Boqueirão, estado do Paraná. Venho por meio deste solicitar a desclassificação do item 21 pois houve erro de cadastro. Pedimos desculpas pois não era de nossa intenção prejudicar o certame visto que dedicamos tempo para cadastrar e participar do mesmo.

Nestes termos pede-se deferimento.

Caibi, 21 de fevereiro de 2022.

FRANCISCO
FEITOSA DE
MATOS:2489
0928391

Assinado de forma
digital por FRANCISCO
FEITOSA DE
MATOS:24890928391
Dados: 2022.02.21
15:34:00 -03'00'

CERTIDÃO INTEIRO TEOR DIGITAL

DADOS DO SOLICITANTE	
Nome: FRANCISCO FEITOSA DE MATOS	
CPF/CNPJ: 248.909.283-91	
Email: DENTAL@HIGIX.COM.BR	
DADOS DA EMPRESA	
Nome: DENTAL HIGIX PRODUTOS ODONTOLOGICOS MEDICOS HOSPITALARES EIRELI	
NIRE: 42600257767	
ARQUIVAMENTO SOLICITADO	
Número Arquivamento	Páginas
42600257767	3
TOTAL DE PÁGINAS	3
DADOS DE CONTROLE DA CERTIDÃO	
Código de controle: 103.452.423.832.88	
Emissão: 07/01/2022 09:48:08	

SANTA CATARINA, Quarta-Feira, 9 de Fevereiro de 2022



BLASCO BORGES BARCELLOS
SECRETÁRIO-GERAL EM EXERCÍCIO

Protocolo: 227133870

